

ELABORATO PLANIMETRICO	
Compilato da: Crepaldi Daniele	
Iscritto all'albo: Geometri	
Prov. Rieti	N. 539

Agenzia delle Entrate  
**CATASTO FABBRICATI**  
Ufficio Provinciale di  
Rieti

Comune di Poggio Mirteto	Protocollo n. RI0019572 del 11/08/2020
Sezione: Foglio: 14 Particella: 771	Tipo Mappale n. del
Dimostrazione grafica dei subalterni	Scala 1 : 500

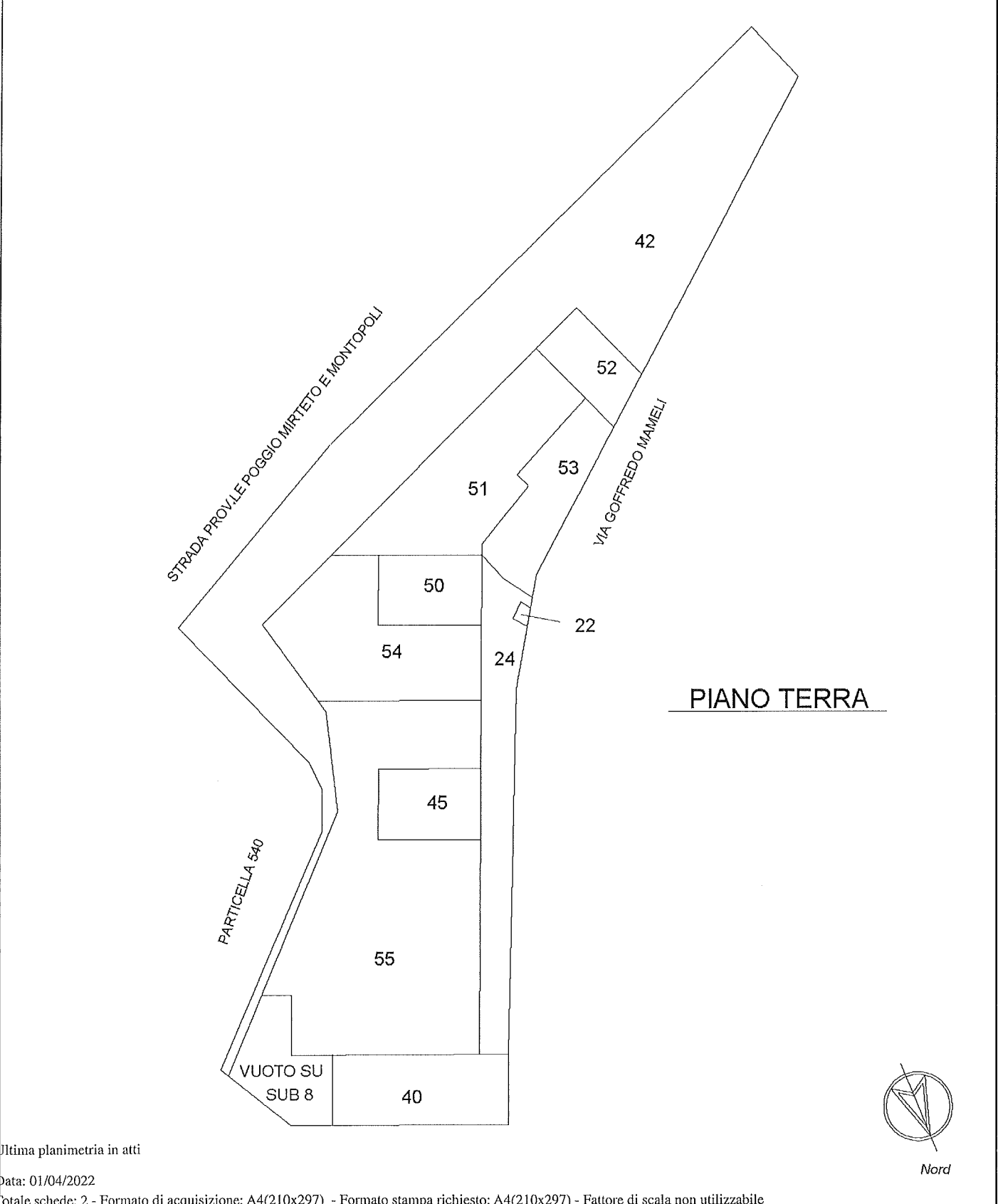

Ultima planimetria in atti

ELABORATO PLANIMETRICO	
Compilato da:	Crepaldi Daniele
Iscritto all'albo:	Geometri
Prov. Rieti	N. 539

Agenzia delle Entrate  
**CATASTO FABBRICATI**  
 Ufficio Provinciale di  
 Rieti

Comune di Poggio Mirteto	Protocollo n. RI0019572 del 11/08/2020
Sezione: Foglio: 14 Particella: 771	Tipo Mappale n. del
Dimostrazione grafica dei subalterni	Scala 1 : 500

PIANO PRIMO SOTTOSTRADA

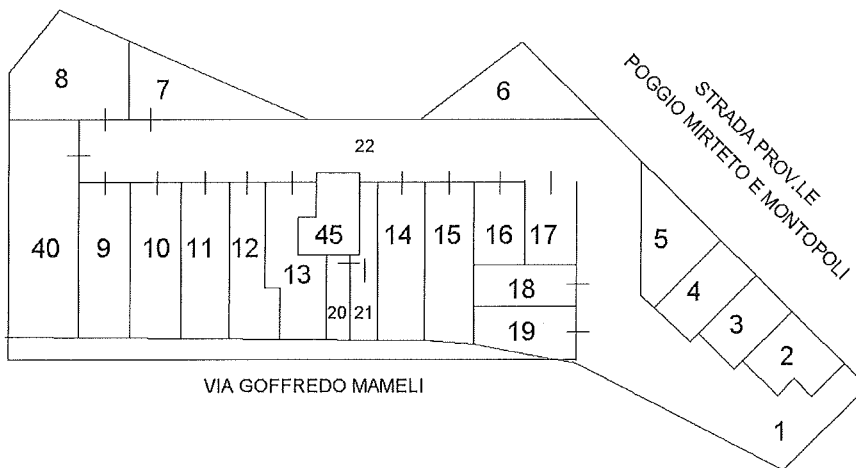

PIANO PRIMO

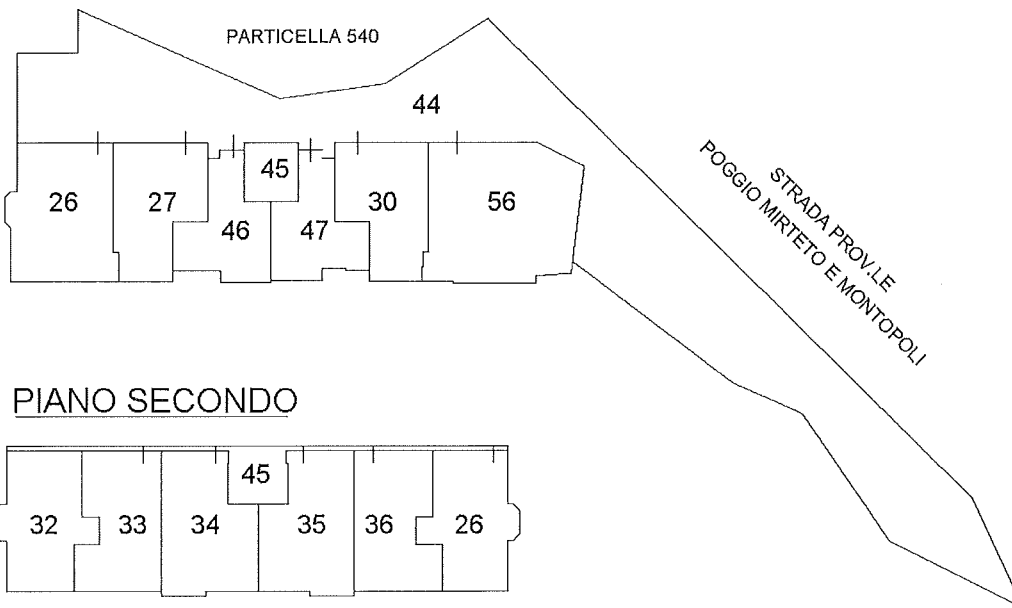

PIANO SECONDO

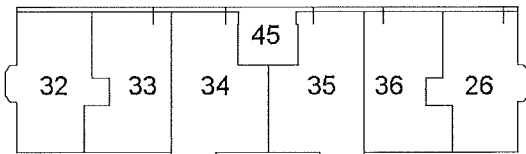

PIANO TERZO

SOTTOTETTO

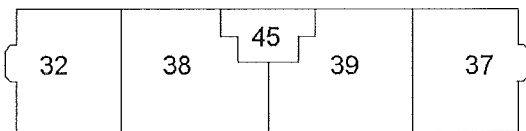

Nord

Ultima planimetria in atti

**Agenzia del Territorio**  
**CATASTO FABBRICATI**  
Ufficio Provinciale di  
Rieti

Dichiarazione protocollo n. RI0072462 del 19/05/2010

Planimetria di u.i.u. in Comune di Poggio Mirteto

Via Goffredo Mameli

civ. SNC

Identificativi Catastali:

Sezione:

Foglio: 14

Particella: 771

Subalterno: 1

Compilata da:

Mostarda Giampaolo

Iscritto all'albo:  
Geometri

Prov. Rieti

N. 238

Scheda n. 1

Scala 1:200

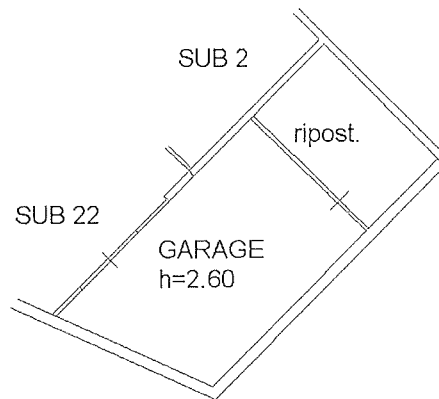

**PIANO PRIMO SOTTOSTRADA**

Ultima planimetria in atti

Data: 01/04/2022 - n. T418553 - Richiedente: GVNDR77A30H282R

Totale schede: 1 - Formato di acquisizione: A4(210x297) - Formato stampa richiesto: A4(210x297)

**Agenzia del Territorio**  
**CATASTO FABBRICATI**  
Ufficio Provinciale di  
Rieti

Dichiarazione protocollo n. RI0072462 del 19/05/2010

Planimetria di u.i.u. in Comune di Poggio Mirteto

Via Goffredo Mameli

civ. SNC

Identificativi Catastali:

Sezione:

Foglio: 14

Particella: 771

Subalterno: 12

Compilata da:

Mostarda Giampaolo

Iscritto all'albo:  
Geometri

Prov. Rieti

N. 238

Scheda n. 1

Scala 1:200

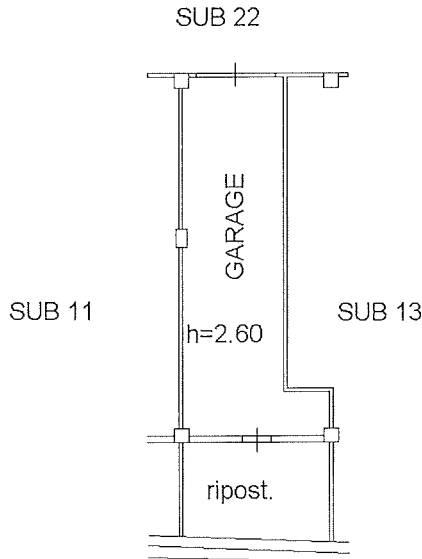

**PIANO PRIMO SOTTOSTRADA**

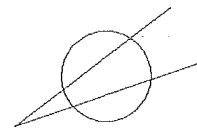

Ultima planimetria in atti

Data: 01/04/2022 - n. T420085 - Richiedente: GVNDR77A30H282R

Totale schede: 1 - Formato di acquisizione: A4(210x297) - Formato stampa richiesto: A4(210x297)

Agenzia del Territorio  
**CATASTO FABBRICATI**  
Ufficio Provinciale di  
Rieti

Dichiarazione protocollo n. RI0072462 del 19/05/2010

Planimetria di u.i.u. in Comune di Poggio Mirteto

Via Goffredo Mameli

civ. SNC

Identificativi Catastali:

Sezione:

Foglio: 14

Particella: 771

Subalterno: 19

Compilata da:

Mostarda Giampaolo

Iscritto all'albo:  
Geometri

Prov. Rieti

N. 238

Scheda n. 1

Scala 1:200

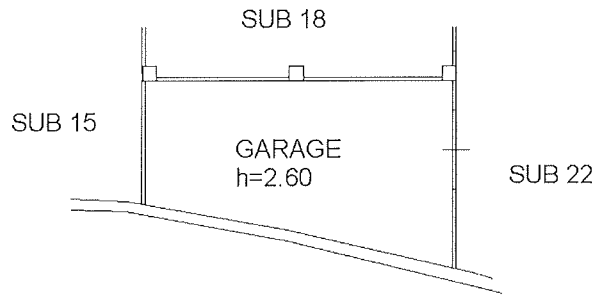

PIANO PRIMO SOTTOSTRADA

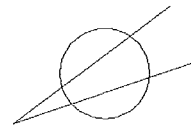

Ultima planimetria in atti

Data: 01/04/2022 - n. T420088 - Richiedente: GVNDR77A30H282R

Totale schede: 1 - Formato di acquisizione: A4(210x297) - Formato stampa richiesto: A4(210x297)

**Agenzia del Territorio**  
**CATASTO FABBRICATI**  
Ufficio Provinciale di  
Rieti

Dichiarazione protocollo n. RI0145601 del 04/10/2010

Planimetria di u.i.u. in Comune di Poggio Mirteto

Via Goffredo Mameli

civ. SNC

Identificativi Catastali:

Sezione:

Foglio: 14

Particella: 771

Subalterno: 33

Compilata da:

Mostarda Giampaolo

Iscritto all'albo:  
Geometri

Prov. Rieti

N. 238

Scheda n. 1

Scala 1:200

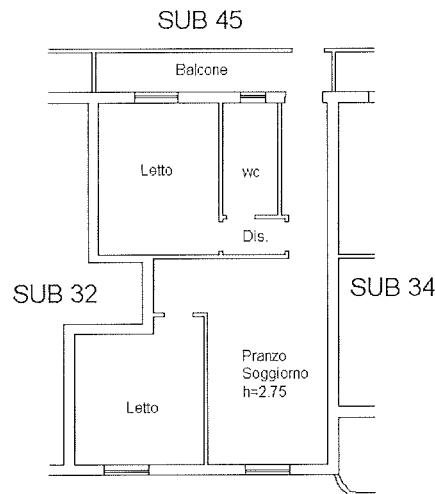

**PIANO SECONDO**

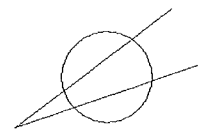

Ultima planimetria in atti

Data: 01/04/2022 - n. T418547 - Richiedente: GVNDR77A30H282R

Totale schede: 1 - Formato di acquisizione: A4(210x297) - Formato stampa richiesto: A4(210x297)

**Agenzia del Territorio**  
**CATASTO FABBRICATI**  
Ufficio Provinciale di  
Rieti

Dichiarazione protocollo n. R10145601 del 04/10/2010

Planimetria di u.i.u. in Comune di Poggio Mirteto

Via Goffredo Mameli

civ. SNC

Identificativi Catastali:

Sezione:

Foglio: 14

Particella: 771

Subalterno: 34

Compilata da:

Mostarda Giampaolo

Iscritto all'albo:  
Geometri

Prov. Rieti

N. 238

Scheda n. 1

Scala 1:200

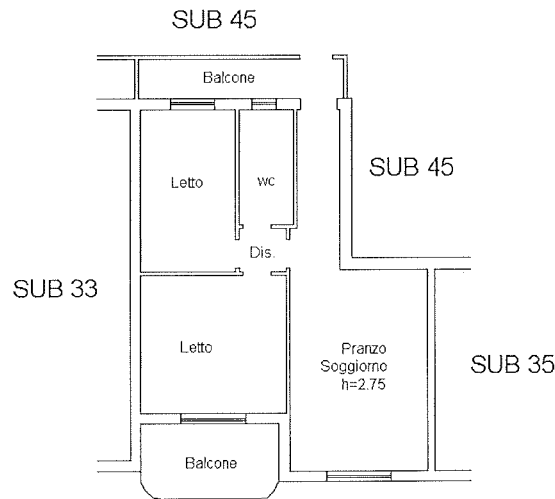

**PIANO SECONDO**

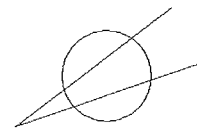

Ultima planimetria in atti

Data: 01/04/2022 - n. T418548 - Richiedente: GVNDR77A30H282R

Totale schede: 1 - Formato di acquisizione: A4(210x297) - Formato stampa richiesto: A4(210x297)

**Agenzia del Territorio  
CATASTO FABBRICATI  
Ufficio Provinciale di  
Rieti**

Dichiarazione protocollo n. RI0145601 del 04/10/2010

Planimetria di u.i.u. in Comune di Poggio Mirteto

Via Goffredo Mameli

civ. SNC

Identificativi Catastali:

Sezione:

Foglio: 14

Particella: 771

Subalterno: 38

Compilata da:

Mostarda Giampaolo

Iscritto all'albo:  
Geometri

Prov. Rieti

N. 238

Scheda n. 1

Scala 1:200

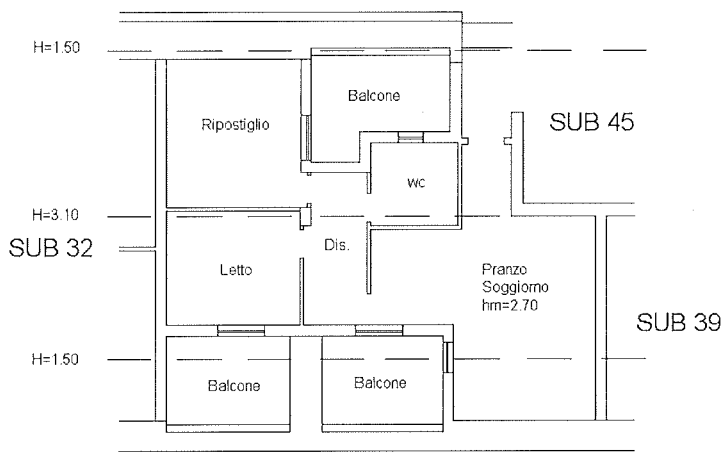

### PIANO TERZO (SOTTOTETTO)

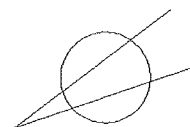

Ultima planimetria in atti

Data: 01/04/2022 - n. T418549 - Richiedente: GVNDR77A30H282R

Totale schede: 1 - Formato di acquisizione: A4(210x297) - Formato stampa richiesto: A4(210x297)



