

ELABORATO PLANIMETRICO	
Compilato da: Cerroni Mara	
Iscritto all'albo: Architetti	
Prov. Rieti	N. 72

Agenzia del Territorio  
**CATASTO FABBRICATI**  
Ufficio Provinciale di  
Rieti

Comune di Rivodutri	Protocollo n. RI0082987 del 08/09/2004
Sezione: Foglio: 14 Particella: 540	Tipo Mappale n. 32335 del 24/08/2004
Dimostrazione grafica dei subalterni	Scala 1 : 500

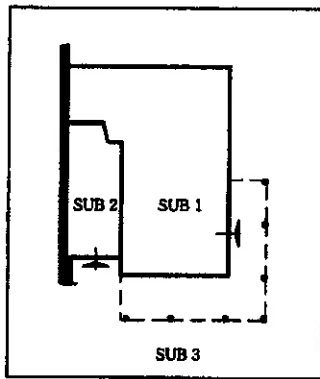

PIANO TERRA

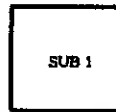

PIANO PRIMO



Ultima planimetria in atti

Data: 22/08/2023 - n. T87978 - Richiedente: Telematico

Totale schede: 1 - Formato di acquisizione: A4(210x297) - Formato stampa richiesto: A4(210x297) - Fattore di scala non utilizzabile

**ACCERTAMENTO DELLA PROPRIETÀ IMMOBILIARE URBANA  
ELENCO DEI SUBALTERNI ASSEGNATI**

Comune RIVODUTRI	Sezione	Foglio 14	Particella 540	Tipo mappale 32335	del: 24/08/2004
---------------------	---------	--------------	-------------------	-----------------------	--------------------

Sub	UBICAZIONE via/piazza	n.civ	Piani	Scala	Int	DESCRIZIONE
1	VIA BORGO VALLE	18	T-1			ABITAZIONE DI TIPO ECONOMICO
2	VIA BORGO VALLE	18	T			AUTORIMESSA
3	VIA BORGO VALLE	18	T			CORTE COMUNE AI SUB 1 E 2

---

*Visura telematica*

Comune: (RI) RIVODUTRI  
Foglio: 14  
Scala originale: 1:2000  
Dimensione cornice: 534.000 x 378.000 metri  
20-Feb-2023 20:25:18  
pratica T400074/2023



N=28000

1 Particella: 540

E=-47600

Dichiarazione protocollo n. R10082987 del 08/09/2004

Planimetria di u.i.u. in Comune di Rivodutri

Via Borgo Valle

civ. 18

**Agenzia del Territorio  
CATASTO FABBRICATI  
Ufficio Provinciale di  
Rieti**

Identificativi Catastali:

Sezione:  
Foglio: 14  
Particella: 540  
Subalterno: 1

Compilata da:  
Cerroni Mara  
Isritto all'albo:  
Architetti

Prov. Rieti N. 72

Scheda n. 1 Scala 1:200

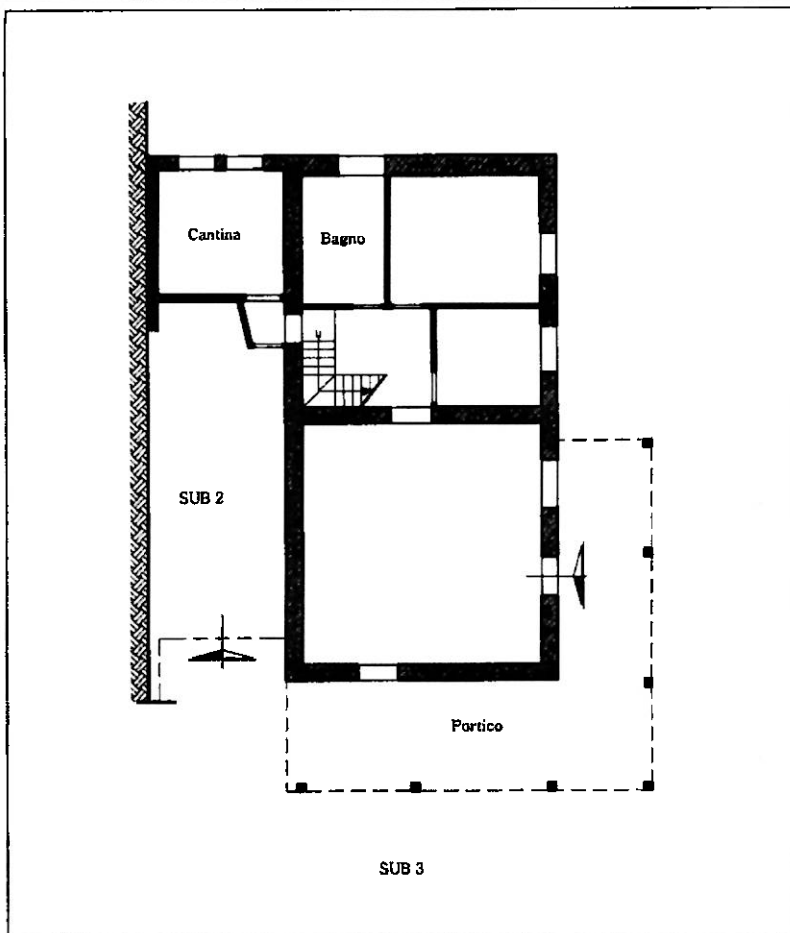

PIANO TERRA H = 2.90 ml

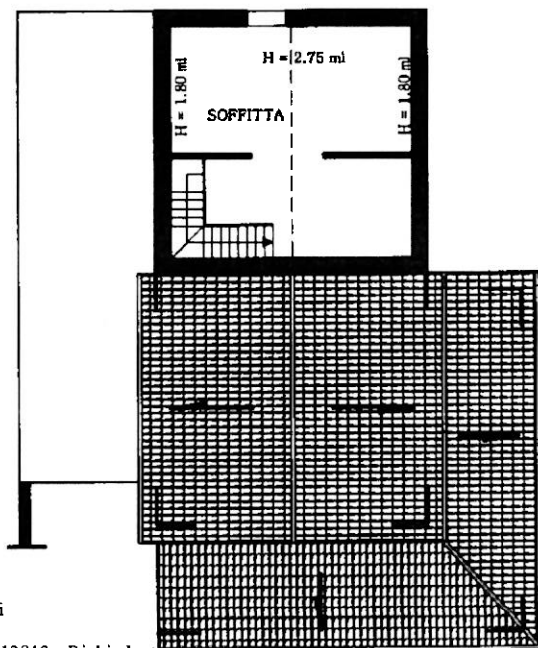
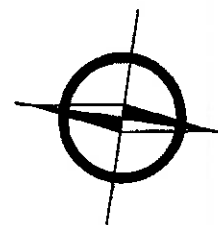

PIANO PRIMO HM = 2.30 ml

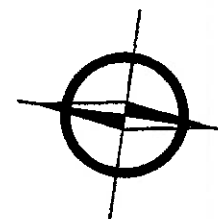

Ultima planimetria in atti

**Agenzia del Territorio  
CATASTO FABBRICATI  
Ufficio Provinciale di  
Rieti**

Dichiarazione protocollo n. RI0082987 del 08/09/2004

Planimetria di u.i.u. in Comune di Rivodutri

Via Borgo Valle

civ. 18

Identificativi Catastali:

Sezione:

Foglio: 14

Particella: 540

Subalterno: 2

Compilata da:  
Cerroni Mara

Iscritto all'albo:  
Architetti

Prov. Rieti

N. 72

Scheda n. 1

Scala 1:200

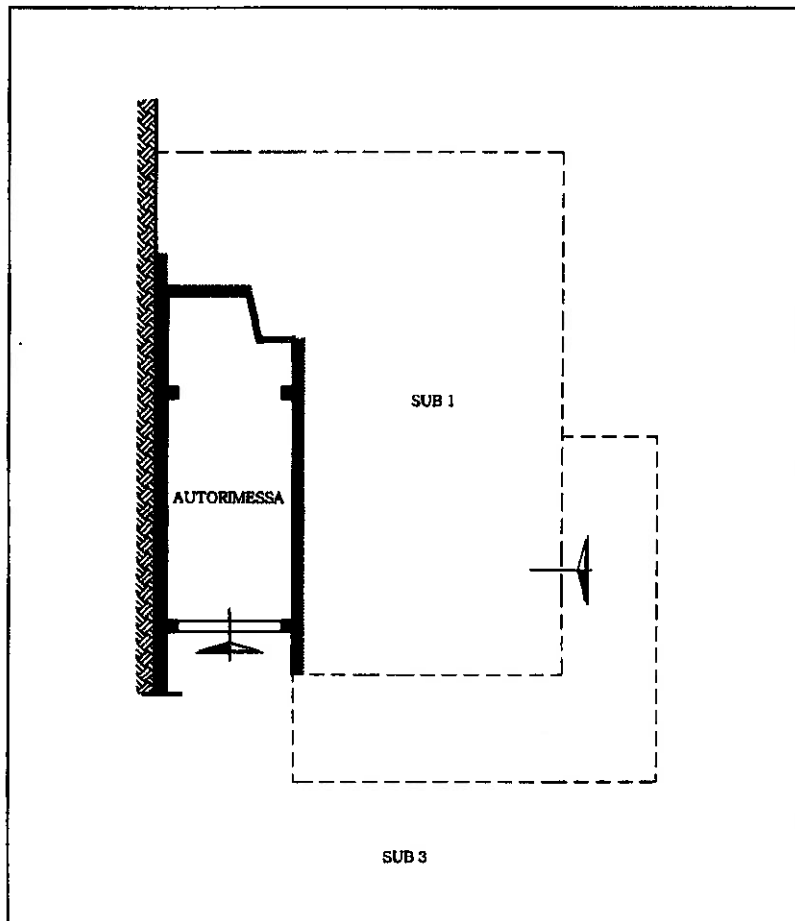

PIANO TERRA H = 3.50 ml

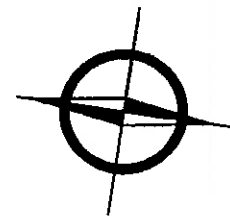

Ultima planimetria in atti

Data: 21/02/2023 - n. T413814 - Richiedente: RCCDRD92L16H282T

Totale schede: 1 - Formato di acquisizione: A4(210x297) - Formato stampa richiesto: A4(210x297)

Catasto dei Fabbricati - Situazione al 21/02/2023 - Comune di RIVODUTRI(H354) - < Foglio 14 - Particella 540 - Subalterno 2 - >  
VIA BORGO VALLE n. 18 Piano T