

ALLEGATO -A-
Rappresentazione grafica dei lotti

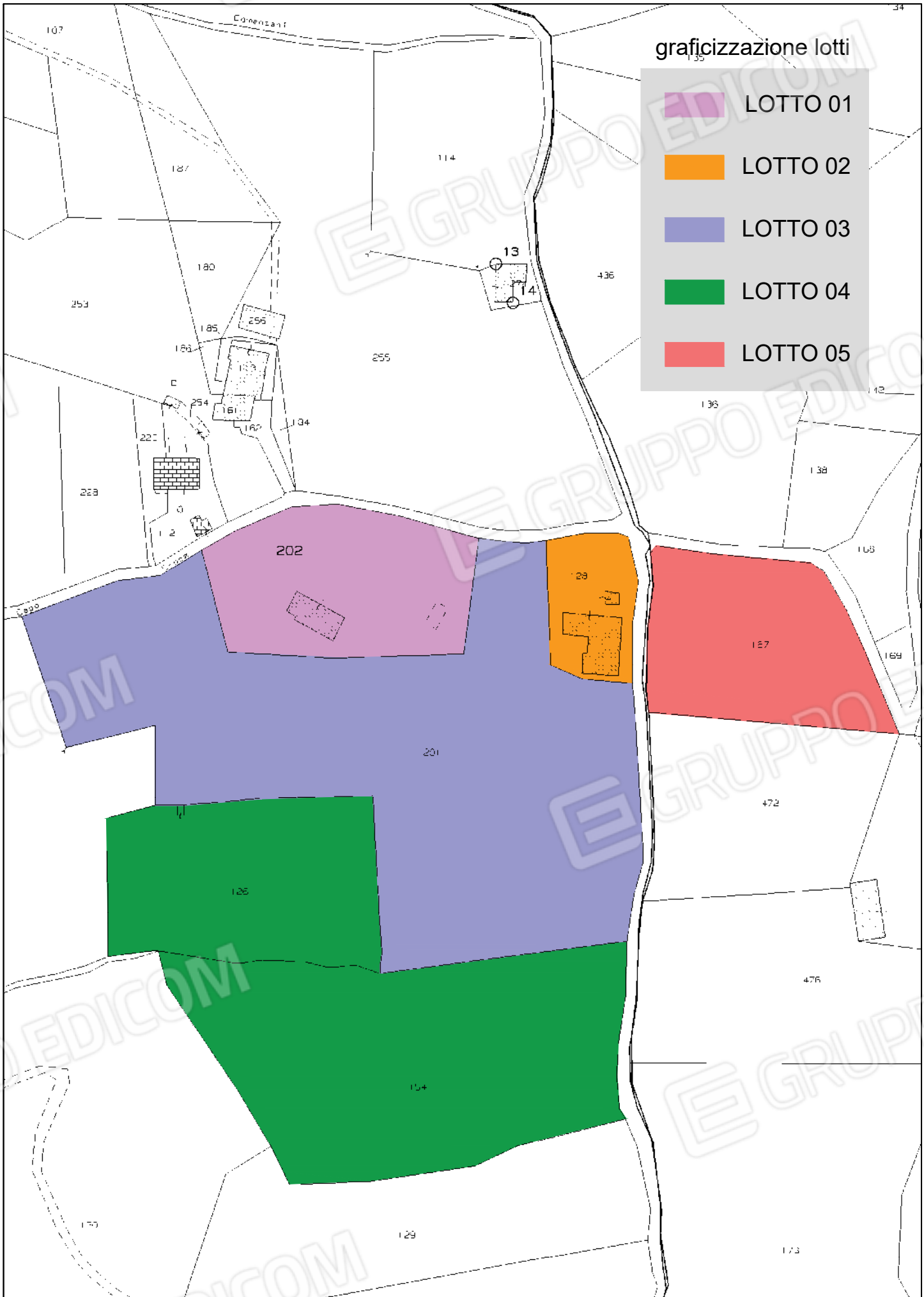

GRUPPO EDICOM

ALLEGATO -B-

Planimetrie di rilievo - lotto 01, villino con piscina

GRUPPO EDICOM

GRUPPO EDICOM

RILIEVO STATO ATTUALE

LOTTO 01 - Foglio 1, part.IIa 202 (villino con piscina)

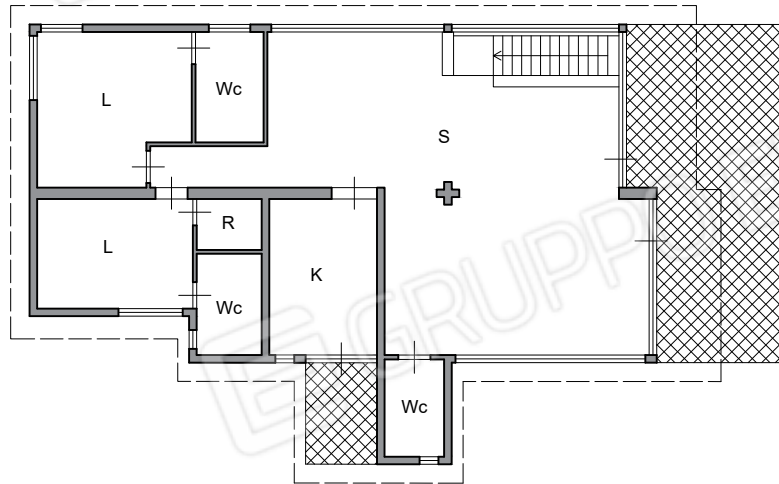
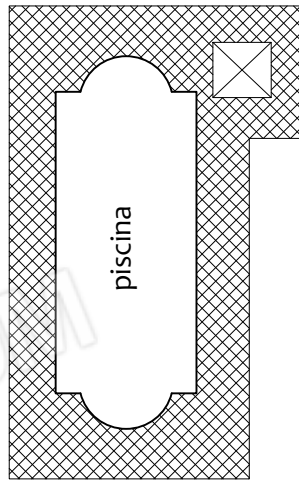

piano primo

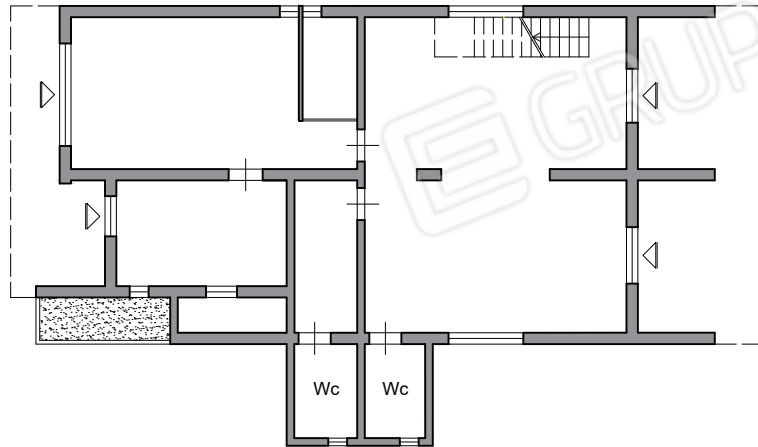

piano terra

scala 1:200

ALLEGATO -C-
Documentazione fotografica

PUNTI DI VISTA FOTOGRAFICI





Foto 1

Foto 2



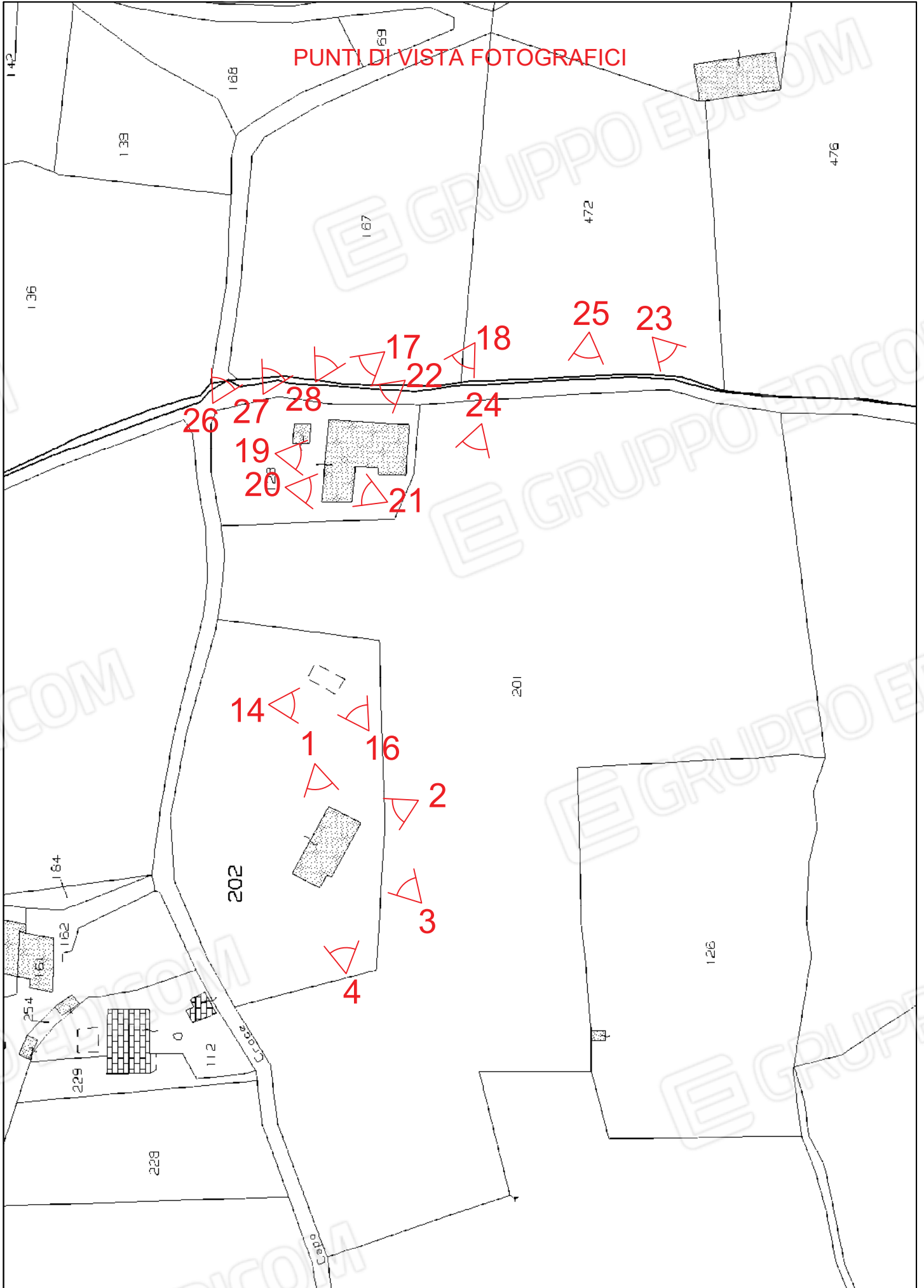

Foto 3

Foto 4





Foto 7



Foto 6



Foto 5



Foto 10



Foto 9



Foto 8



Foto 13



Foto 12



Foto 11



Foto 14



Foto 15



Foto 16



Foto 19



Foto 18



Foto 17



Foto 22



Foto 21



Foto 20

LOTTO 03 - Foglio 1, part.IIa 201 (terreno uliveto + seminativo)



Foto 25



Foto 24

LOTTO 04 - Foglio 1, part.IIe 154 e 126 (seminativo)







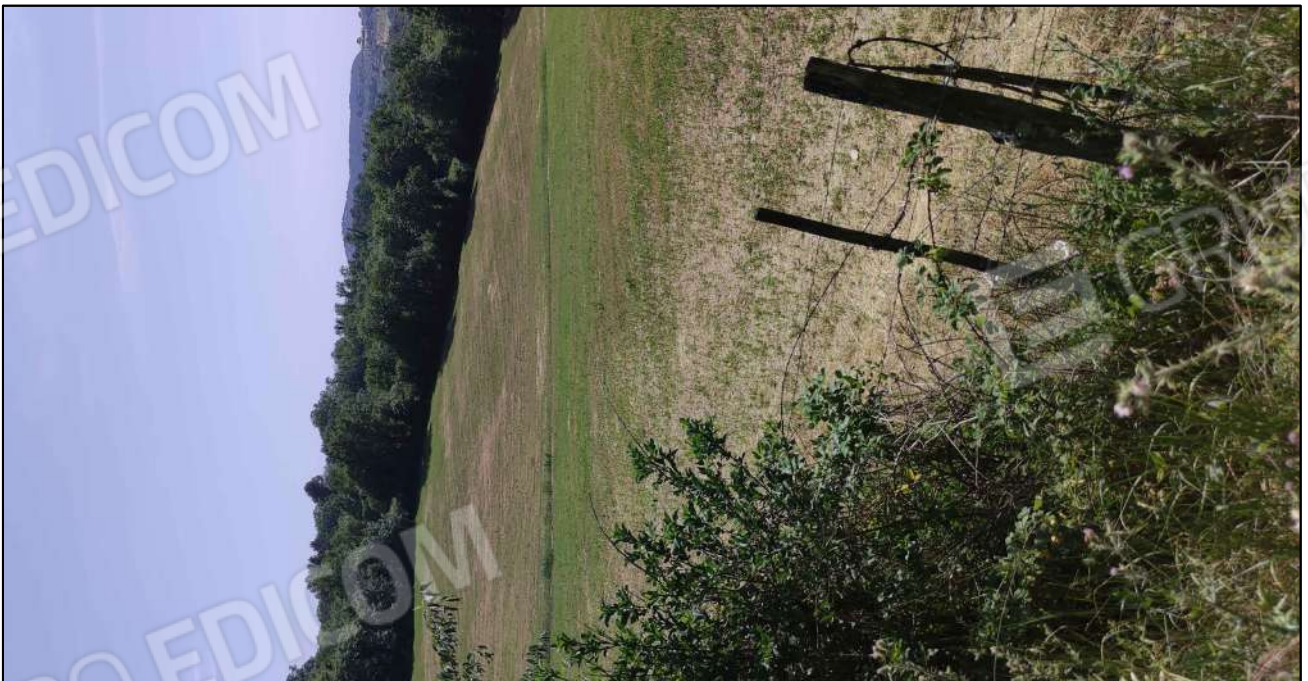

Foto 23

graficizzazione lotti

-  LOTTO 01
-  LOTTO 02
-  LOTTO 03
-  LOTTO 04
-  LOTTO 05

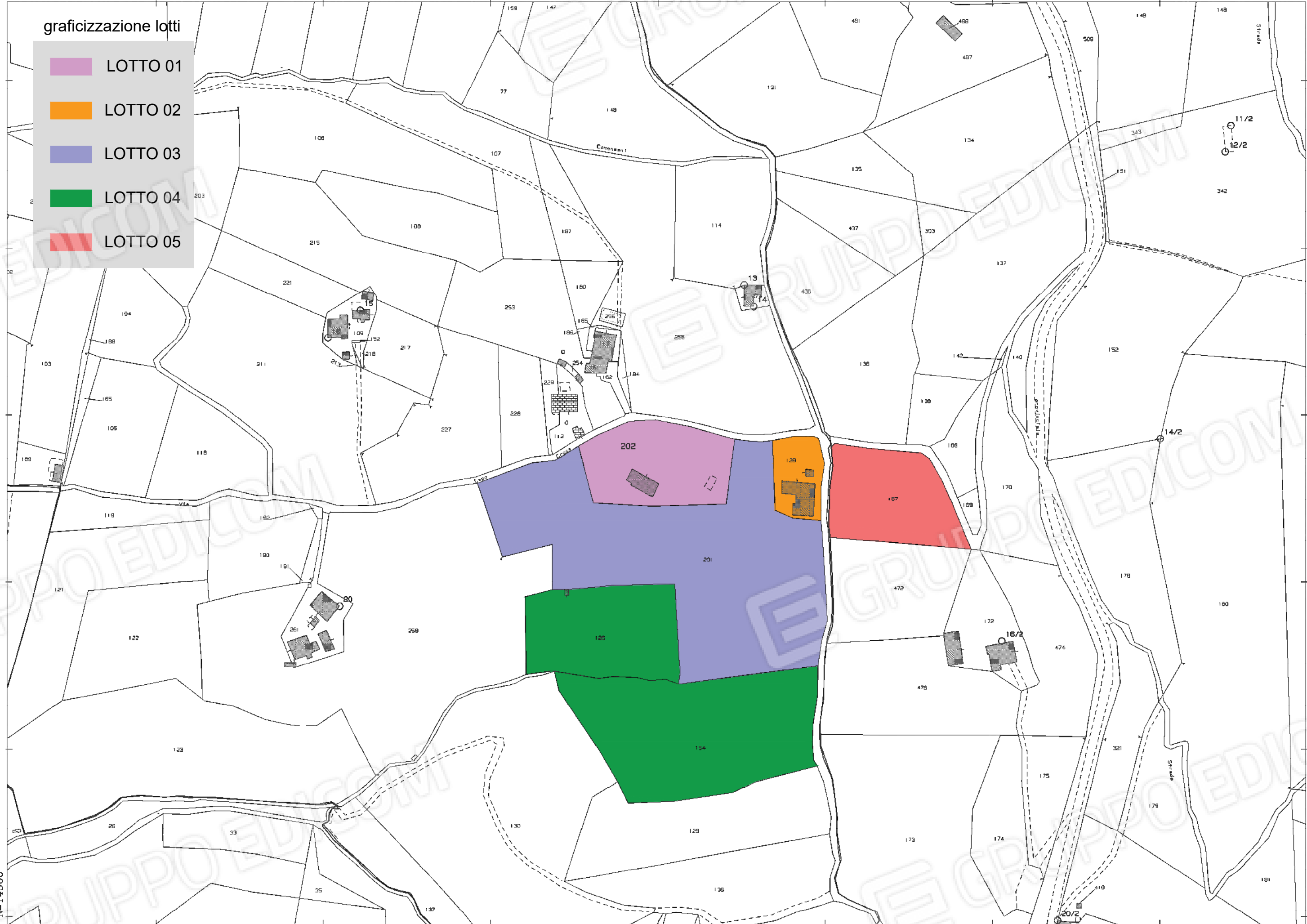

N=14500

E=-63800

Comune: (RI) MONTASOLA
Foglio: 1
Scala originale: 1:2000
Dimensione cornice: 776.000 x 552.000 metri
9-Apr-2022 13:35:34
Protocollo pratica T49682/2022

1 Particella: 202

MODULARIO
F. fig. teor. 497



MINISTERO DELLE FINANZE
DIPARTIMENTO DEL TERRITORIO

CATASTO EDILIZIO URBANO (RDL 13-4-1939, n. 652)

MOD. **BN** (CEU)

LIRE
500

Planimetria di u.i.u. in Comune di **MONTASOLA** via **LOC. CAPOCROCE** civ.

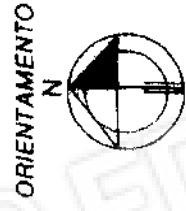
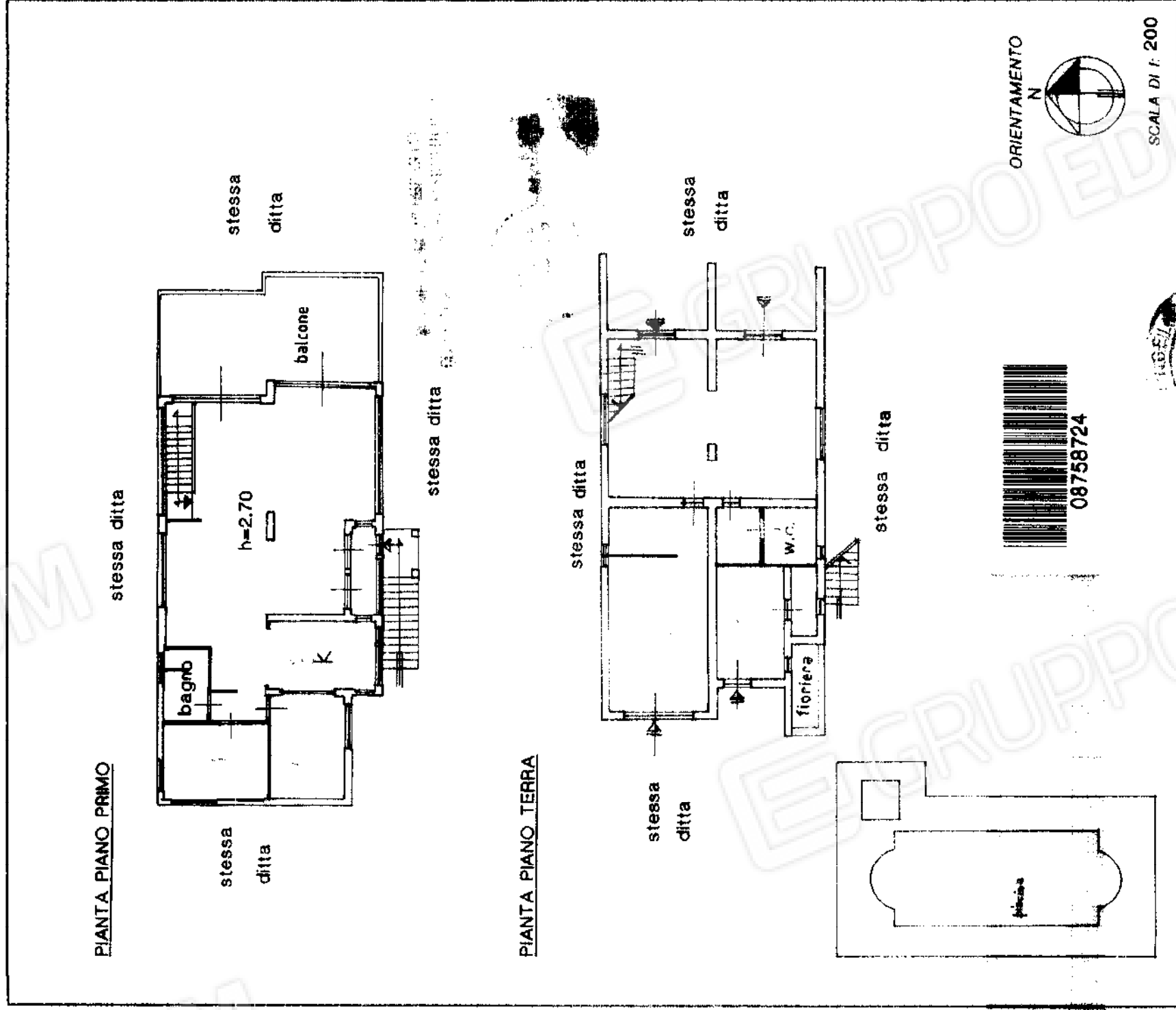

SCALA DI F. 200

Dichiarazione di N.C.
Denuncia di variazione

Identificativi catastali

F. n. 202 sub.

Compilata dal **GEOM. ANGELICI ALDO**
(Titolo, cognome e nome)

Iscritto all'albo dei **GEOMETRI**
della provincia di **RIETI**
data **8 GIU. 1994** firma

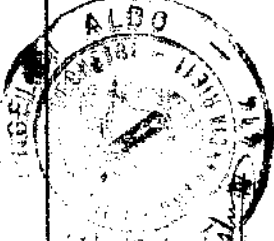

RISERVATO ALL'UFFICIO

28 06 94
M 2928
Angelici