

ALLEGATO 1
ELABORATO GRAFICO
Lotto 001

**Agenzia del Territorio
CATASTO FABBRICATI
Ufficio Provinciale di
Rieti**

Dichiarazione protocollo n. RI0133638 del 15/09/2010

Planimetria di u.i.u. in Comune di Tarano

Contrada Sant'antonio

civ. SNC

Identificativi Catastali:

Sezione:

Foglio: 4

Particella: 515

Subalterno: 1

Compilata da:

Isritto all'albo:
Ingegneri

Prov. Rieti

N. 504

Scheda n. 1 Scala 1:200

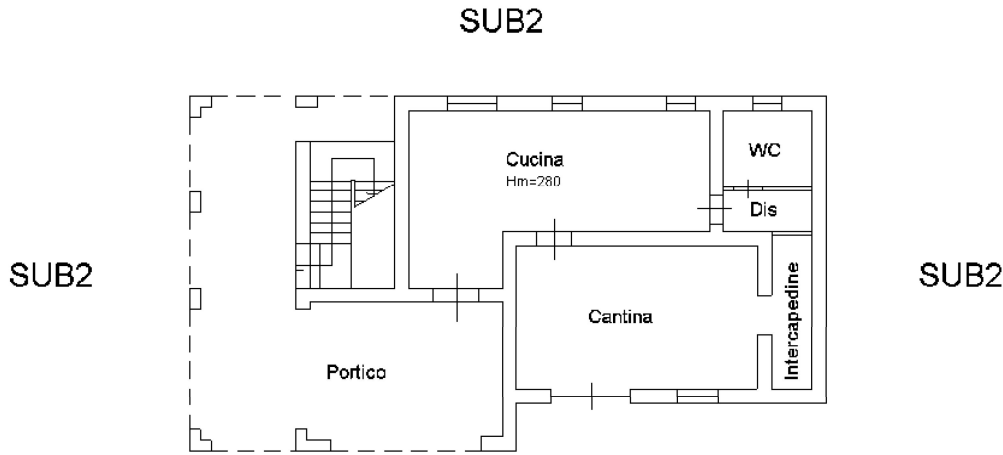

PIANO TERRA

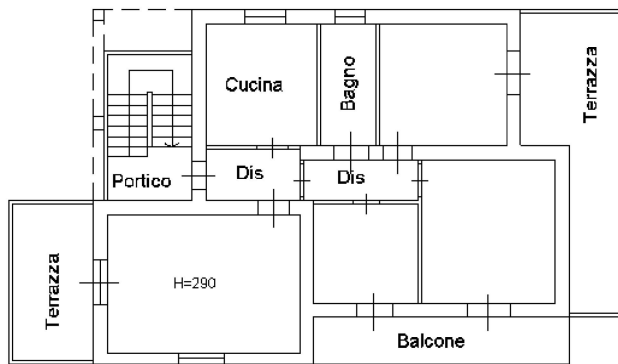

PIANO PRIMO

NORD



Catasto dei Fabbricati - Situazione al 31/01/2023 - Comune di TARANO(L046) - < Foglio 4 - Particella 515 - Subalterno 1 >
VIA SANT'ANTONINO n. SNC Piano T-1

**Agenzia del Territorio
CATASTO FABBRICATI
Ufficio Provinciale di
Rieti**

Dichiarazione protocollo n. RI0134044 del 15/09/2010

Planimetria di u.i.u. in Comune di Tarano

Contrada Sant'antonio

civ. SNC

Identificativi Catastali:

Sezione:

Foglio: 4

Particella: 515

Subalterno: 3

Compilata da:

Isritto all'albo:
Ingegneri

Prov. Rieti

N. 504

Scheda n. 1 Scala 1:200

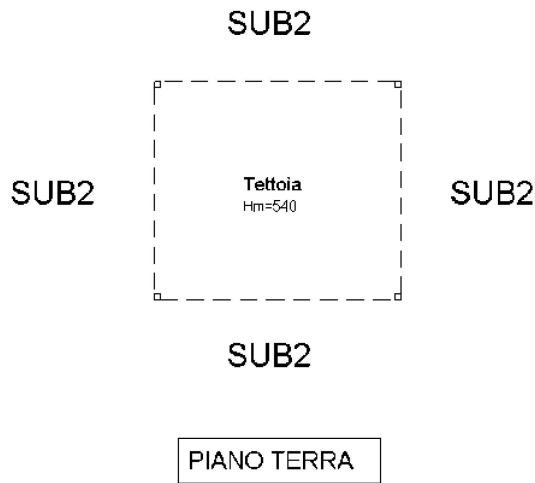

NORD



Catasto dei Fabbricati - Situazione al 31/01/2023 - Comune di TARANO(L046) - < Foglio 4 - Particella 515 - Subalterno 3 >
VIA SANT ANTONINO n. SNC Piano T

**Agenzia del Territorio
CATASTO FABBRICATI
Ufficio Provinciale di
Rieti**

Dichiarazione protocollo n. RI0134044 del 15/09/2010

Planimetria di u.i.u. in Comune di Tarano

Contrada Sant'antonio

civ. SNC

Identificativi Catastali:

Sezione:

Foglio: 4

Particella: 515

Subalterno: 4

Compilata da:

Isritto all'albo:
Ingegneri

Prov. Rieti

N. 504

Scheda n. 1 Scala 1:200

SUB2

SUB2

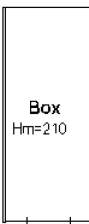

SUB2

SUB2

PIANO TERRA

NORD



Catasto dei Fabbricati - Situazione al 31/01/2023 - Comune di TARANO(L046) - < Foglio 4 - Particella 515 - Subalterno 4 >
VIA SANT ANTONINO n. SNC Piano T