

Foto n. 1- In Comune di Rieti, loc. Cerchiara, via Canera, edificio di civile abitazione da cielo a terra, individuato al NCEU al fg. 136 part. 388 catg. A/3 classe 4 consistenza vani 5 superficie catastale mq 116 mq escluse aree scoperte mq 112 mq, Rendita € 206,58, con diritti alla corte comune circostante part. 389.



Foto n. 2- In Comune di Rieti, loc. Cerchiara, via Canera, Edificio di civile abitazione da cielo a terra, individuato al NCEU al fg. 136 part. 388 catg. A/3 classe 4 consistenza vani 5, superficie catastale mq 116 mq escluse aree scoperte mq 112 mq, Rendita € 206,58. Vista laterale- con diritti alla corte comune circostante part. 389.



Foto n. 3- In Comune di Rieti, loc. Cerchiara, via Canera, Edificio di civile abitazione da cielo a terra, individuato al NCEU al fg. 136 part. 388 catg. A/3 classe 4 consistenza vani 5, superficie catastale mq 116 mq escluse aree scoperte mq 112 mq, Rendita € 206,58. Vista accesso locali di piano seminterrato- con diritti alla corte comune circostante part. 389.



Foto n. 4- In Comune di Rieti, loc. Cerchiara, via Canera, Edificio di civile abitazione da cielo a terra, individuato al NCEU al fg. 136 part. 388 catg. A/3 classe 4 consistenza vani 5, superficie catastale mq 116 mq escluse aree scoperte mq 112 mq, Rendita € 206,58, con diritti alla corte comune circostante part. 389. Vista soggiorno-



Foto n. 5- In Comune di Rieti, loc. Cerchiara, via Canera, Edificio di civile abitazione da cielo a terra, individuato al NCEU al fg. 136 part. 388 catg. A/3 classe 4 consistenza vani 5, superficie catastale mq 116 mq escluse aree scoperte mq 112 mq, Rendita € 206,58, con diritti alla corte comune circostante part. 389. Scala di accesso al P1-



Foto n. 6- In Comune di Rieti, loc. Cerchiara, via Canera, Edificio di civile abitazione da cielo a terra, individuato al NCEU al fg. 136 part. 388 catg. A/3 classe 4 consistenza vani 5, superficie catastale mq 116 mq escluse aree scoperte mq 112 mq, Rendita € 206,58, con diritti alla corte comune circostante part. 389. Camera da letto al P1-



Foto n. 7- In Comune di Rieti, loc. Cerchiara, via Canera, Edificio di civile abitazione da cielo a terra, individuato al NCEU al fg. 136 part. 388 catg. A/3 classe 4 consistenza vani 5, superficie catastale mq 116 mq escluse aree scoperte mq 112 mq, Rendita € 206,58, con diritti alla corte comune circostante part. 389. Bagno al P1-



Foto n. 8- In Comune di Rieti, loc. Cerchiara, via Canera, Edificio di civile abitazione da cielo a terra, individuato al NCEU al fg. 136 part. 388 catg. A/3 classe 4 consistenza vani 5, superficie catastale mq 116 mq escluse aree scoperte mq 112 mq, Rendita € 206,58, con diritti alla corte comune circostante part. 389. Scala di collegamento tra i vari piani-



Foto n. 9- In Comune di Rieti, loc. Cerchiara, via Canera, Edificio di civile abitazione da cielo a terra, individuato al NCEU al fg. 136 part. 388 catg. A/3 classe 4 consistenza vani 5, superficie catastale mq 116 mq escluse aree scoperte mq 112 mq, Rendita € 206,58, con diritti alla corte comune circostante part. 389. terrazzo-



Foto n. 10- In Comune di Rieti, loc. Cerchiara, via Canera, Edificio di civile abitazione da cielo a terra, individuato al NCEU al fg. 136 part. 388 catg. A/3 classe 4 consistenza vani 5, superficie catastale mq 116 mq escluse aree scoperte mq 112 mq, Rendita € 206,58, con diritti alla corte comune circostante part. 389. locale sottotetto-

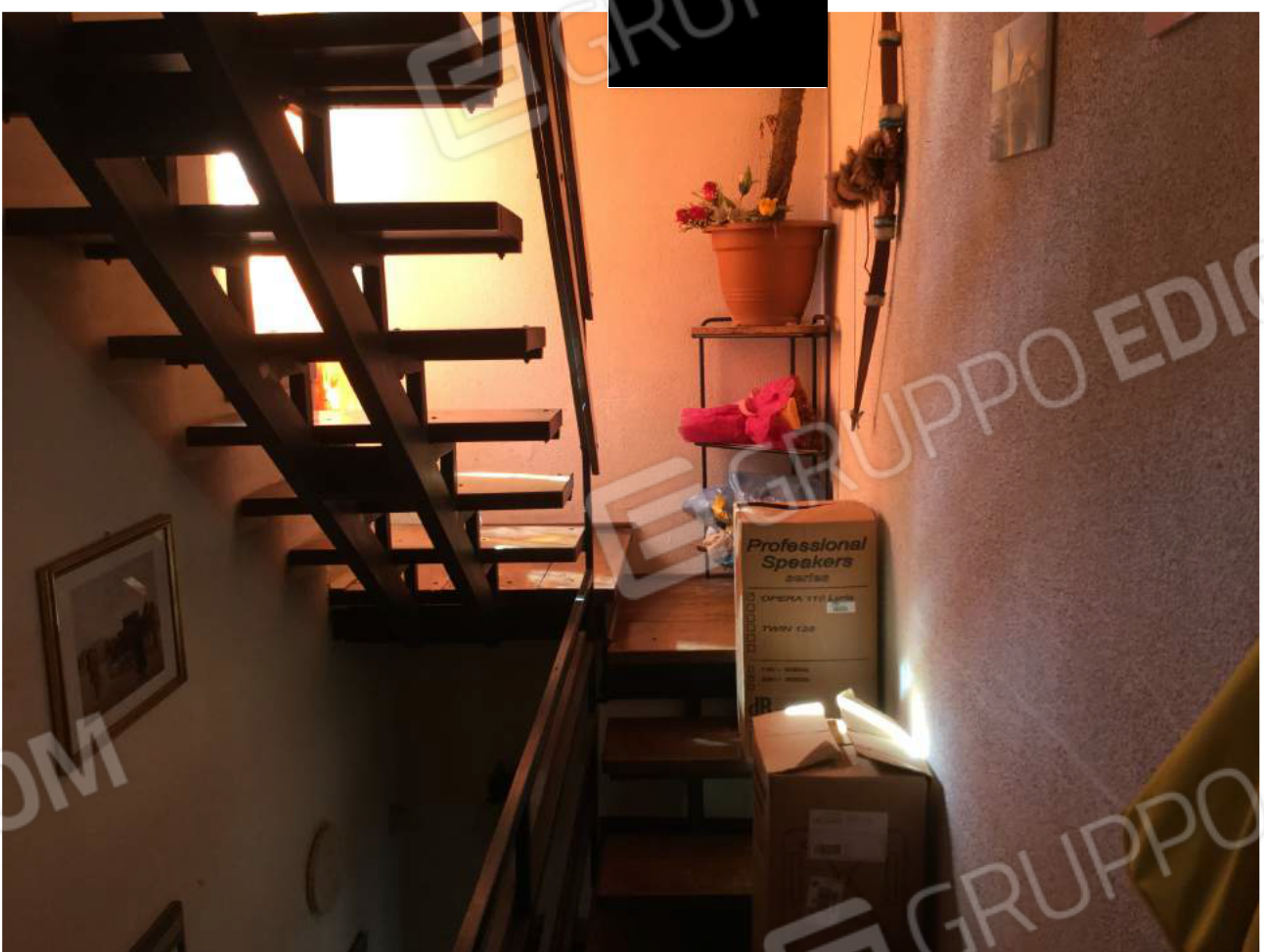

Foto n. 11- In Comune di Rieti, loc. Cerchiara, via Canera, Edificio di civile abitazione da cielo a terra, individuato al NCEU al fg. 136 part. 388 catg. A/3 classe 4 consistenza vani 5, superficie catastale mq 116 mq escluse aree scoperte mq 112 mq, Rendita € 206,58, con diritti alla corte comune circostante part. 389. bagno e antibagno nel sottotetto-



Foto n. 12- In Comune di Rieti, loc. Cerchiara, via Canera, rimessa, box autorimesse annesso all'edificio di civile abitazione da cielo a terra, individuato al NCEU al fg. 136 part. 388 catg. A/3 classe 4 consistenza vani 5, superficie catastale mq 116 mq escluse aree scoperte mq 112 mq. Il box individuato al fg. 136 part. 329 catg. C/6 classe 10, consistenza catastale mq 35, Rendita € 56,04, con diritto alla corte comune circostante part. 389.



Foto n. 13- In Comune di Rieti, loc. Cerchiara, via Canera, locali rimessa, box, autorimesse annessi all'edificio di civile abitazione da cielo a terra, individuato al NCEU al fg. 136 part. 388 catg. A/3 classe 4 consistenza vani 5, superficie catastale mq 116 mq escluse aree scoperte mq 112 mq. Il box individuato al fg. 136 part. 329 catg. C/6 classe 10, consistenza catastale mq 35, rendita € 56,04, con diritti alla corte comune circostante part. 389.



Foto n. 14-15- In Comune di Rieti, loc. Cerchiara, via Canera, locali rimessa, box, autorimesse annesse all'edificio di civile abitazione da cielo a terra, individuato al NCEU al fg. 136 part. 388 catg. A/3 classe 4 consistenza vani 5, superficie catastale mq 116 mq escluse aree scoperte mq 112 mq. Il box individuato al fg. 136 part. 329 catg. C/6 classe 10, consistenza catastale mq 35, rendita € 56,04 con area annessa e diritti sulla corte comune circostante l'immobile.

