



| ELABORATO PLANIMETRICO | |
|--------------------------------|--------|
| Compilato da: Gemma Sandro | |
| Iscritto all'albo: Geometri | |
| Prov. Rieti | N. 424 |

Agenzia del Territorio
CATASTO FABBRICATI
Ufficio Provinciale di
Rieti

| | |
|--------------------------------------|--|
| Comune di Casperia | Protocollo n. RI0019415 del 07/02/2008 |
| Sezione: Foglio: 2 Particella: 340 | Tipo Mappale n. 228498 del 21/12/2007 |
| Dimostrazione grafica dei subalterni | |
| Scala 1 : 500 | |

PIANO TERRA

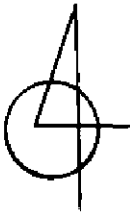
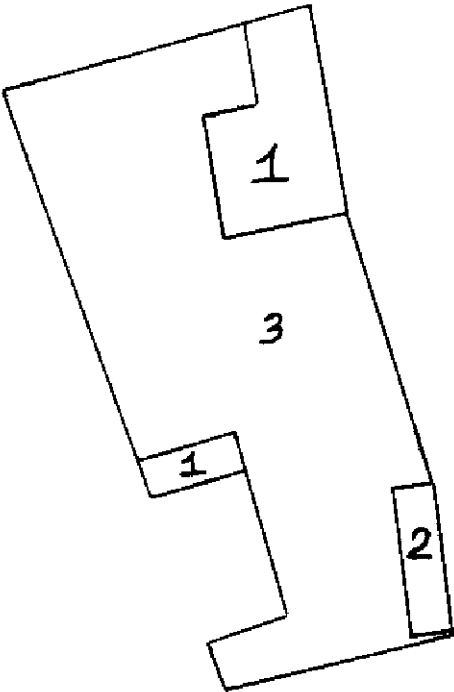

Ultima planimetria in atti

| | | | |
|--|--|--|--|
| ELABORATO PLANIMETRICO | | Agenzia delle Entrate CATASTO FABBRICATI Ufficio Provinciale di Rieti | |
| Compilato da: Gemma Sandro | | | |
| Iscritto all'albo: Geometri | | | |
| Prov. Rieti | | N. 00424 | |
| Comune di Casperia | | Protocollo n. RI0057849 del 02/05/2014 | |
| Sezione: Foglio: 2 Particella: 341 | | Tipo Mappale n. del | |
| Dimostrazione grafica dei subalterni | | Scala 1 : 500 | |
| <div><div>PIANO PRIMO</div><div>341/5</div><div>PIANO TERRA</div><div><div>p.lla 518</div><div>341/9</div><div>PISCINA 341/9</div><div>p.lla 340</div><div>341/5</div><div>p.lla 84</div><div>341/8</div><div>341/9</div><div>p.lla 518</div><div>p.lla 82</div><div>Strada Comunale</div><div>Strada Comunale</div></div></div> | | | |
| <div>Ultima planimetria in atti</div> <div>Data: 27/03/2023 - n. T540644 - Richiedente: Telematico</div> <div>Totale schede: 1 - Formato di acquisizione: A4(210x297) - Formato stampa richiesto: A4(210x297) - Fattore di scala non utilizzabile</div> | | | |

Elaborato Planimetrico - Catasto dei Fabbricati - Situazione al 27/03/2023 - Comune di CASPERIA(A472) - < Foglio 2 Particella 341 >

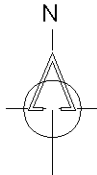

Agenzia del Territorio
CATASTO FABBRICATI
Ufficio Provinciale di
Rieti

Dichiarazione protocollo n. RI0116413 del 06/08/2012

Planimetria di u.i.u. in Comune di Casperia

Via Santa Maria

civ. 26

Identificativi Catastali:

Sezione:

Foglio: 2

Particella: 84

Subalterno: 2

Compilata da:

Gemma Sandro

Iscritto all'albo:

Geometri

Prov. Rieti

N. 424

Scheda n. 1

Scala 1:200

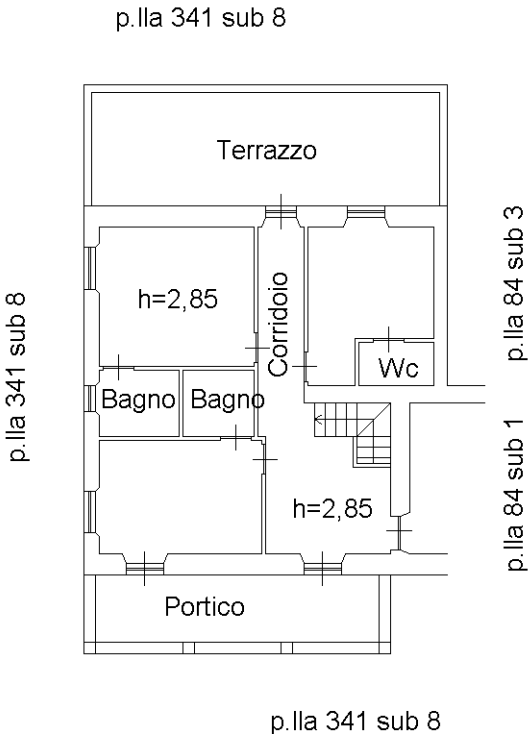

PIANO PRIMO

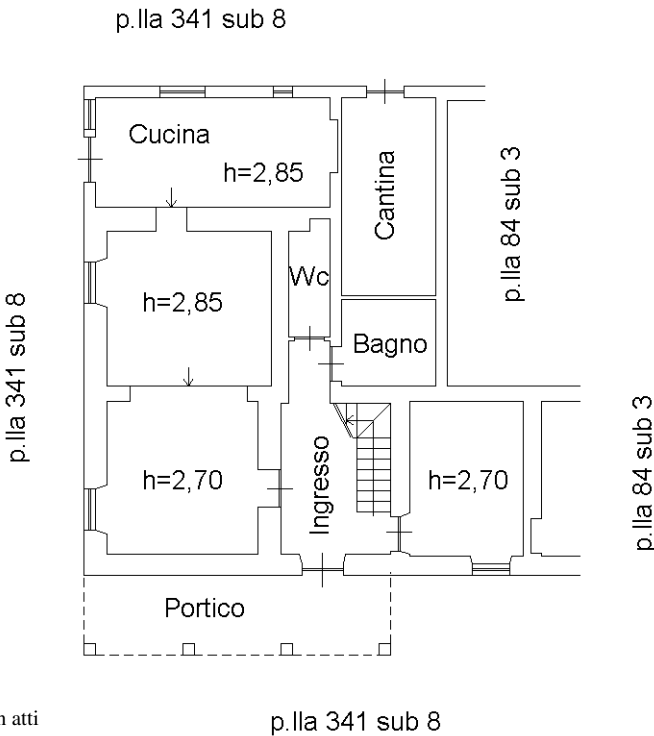

PIANO TERRA

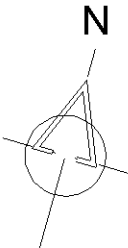

Ultima planimetria in atti

p.lla 341 sub 8

Agenzia delle Entrate
CATASTO FABBRICATI
Ufficio Provinciale di
Rieti

Dichiarazione protocollo n. RI0057849 del 02/05/2014

Planimetria di u.i.u. in Comune di Casperia

Via Santa Maria

civ. 26

Identificativi Catastali:

Sezione:

Foglio: 2

Particella: 341

Subalterno: 9

Compilata da:

Gemma Sandro

Iscritto all'albo:

Geometri

Prov. Rieti

N. 00424

Scheda n. 1

Scala 1:200

PIANO TERRA

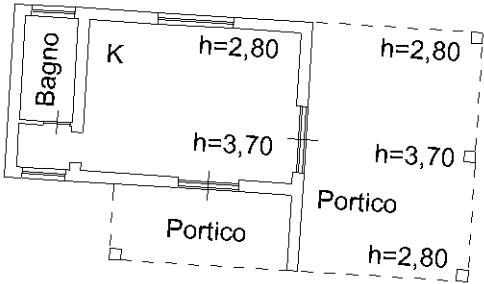
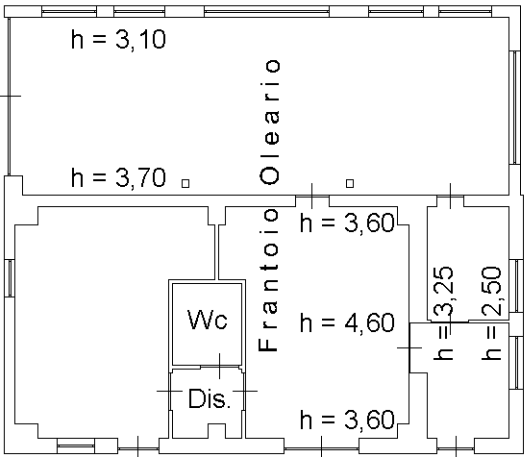

p.lla 341 sub 8 su tutti i lati

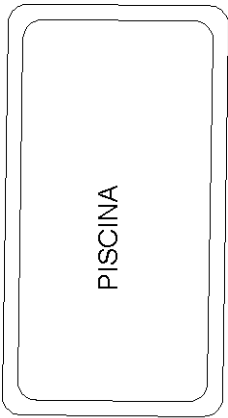

Ultima planimetria in atti

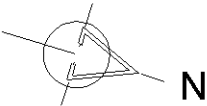

Agenzia delle Entrate
CATASTO FABBRICATI
Ufficio Provinciale di
Rieti

Dichiarazione protocollo n. RI0057849 del 02/05/2014

Planimetria di u.i.u. in Comune di Casperia

Via Santa Maria

civ. 26

Identificativi Catastali:

Sezione:

Foglio: 2

Particella: 341

Subalterno: 9

Compilata da:

Gemma Sandro

Iscritto all'albo:

Geometri

Prov. Rieti

N. 00424

Scheda n. 2

Scala 1:500

PIANO TERRA

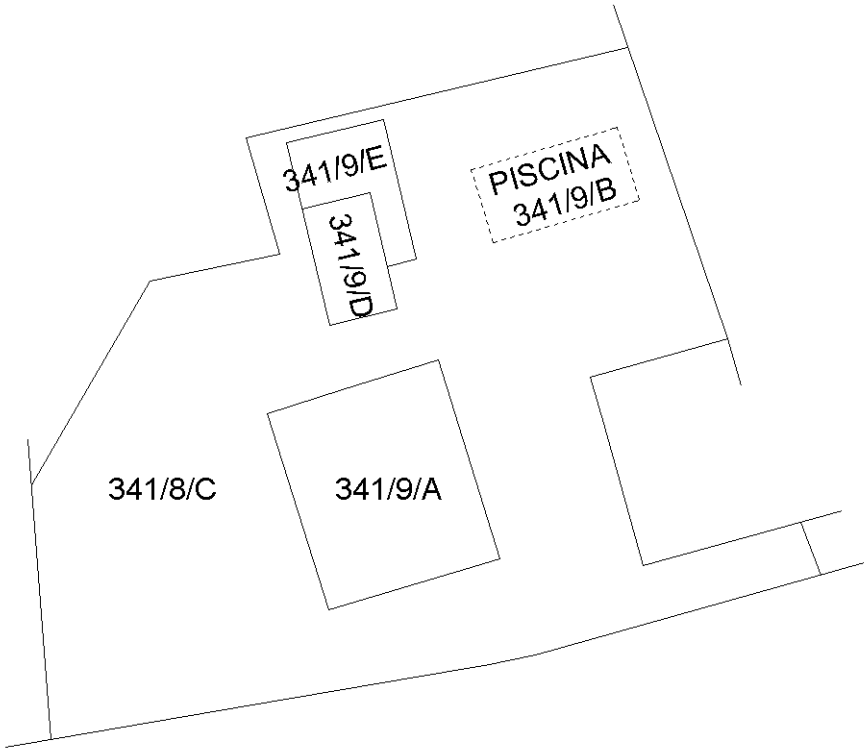

- p.lla 341 sub 9 lettera A = Frantoio oleario
- p.lla 341 sub 9 lettera B = Piscina
- p.lla 341 sub 8 lettera C = Corte
- p.lla 341 sub 9 lettera D = Agriturismo
- p.lla 341 sub 9 lettera E = Portico

Ultima planimetria in atti



Agenzia del Territorio
CATASTO FABBRICATI
Ufficio Provinciale di
Rieti

Dichiarazione protocollo n. RI0019415 del 07/02/2008

Planimetria di u.i.u. in Comune di Casperia

Via Santa Maria

civ. 26

Identificativi Catastali:

Sezione:

Foglio: 2

Particella: 340

Subalterno: 1

Compilata da:

Gemma Sandro

Iscritto all'albo:

Geometri

Prov. Rieti

N. 424

Scheda n. 1

Scala 1:200

PIANO TERRA

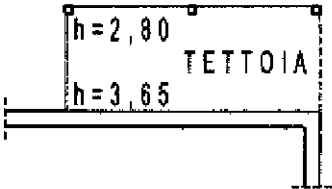
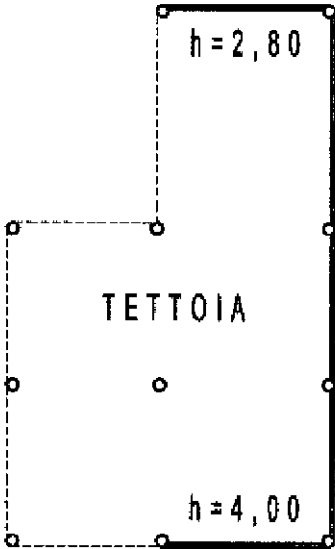
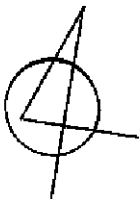

Ultima planimetria in atti

MODULARIO
F. rig. rend. 497



MINISTERO DELLE FINANZE

DIPARTIMENTO DEL TERRITORIO

CATASTO EDILIZIO URBANO (RDL 13-4-1939, n. 652)

MOD. **BN** (CEU)

LIRE
500

Planimetria di u.t.u. in Comune di **CASPERIA** via **S. MARIA** civ. **500**

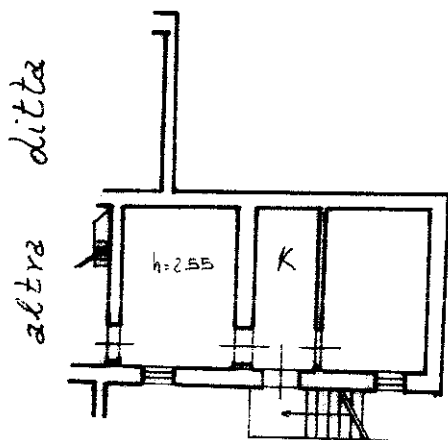

09398918

ORIENTAMENTO

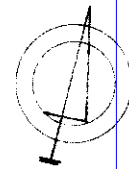

SCALA DI 1:1000

Dichiarazione di N.C. ☒
Ultima planimetria in atti ☐

Compilata dal **Geometra**
(Titolo, cognome e nome)
GEMMA SANDRO

RISERVATO ALL'UFFICIO

Data presentazione: 26/02/1999 - Data: 27/03/2023 - n. T540085 - Richiedente: FRRVEA73T41H501W

Totale schede: 12 - Formato di acquisizione: A4(210x297) - Formato stampa richiesto: A4(210x297) - n. **424**

n. **84** sub **1**

data **19-12-1998**

Firma **Sandro Gemma**

Catasto di Fabbricati - Situazione al 27/03/2023 - Comune di CASPERIA(A472) - < Foglio 2 - Particella 84 - Subaltemo 1 >
man 01
VIA S. MARIA Piano 1

Agenzia del Territorio
CATASTO FABBRICATI
Ufficio Provinciale di
Rieti

Dichiarazione protocollo n. RI0019415 del 07/02/2008

Planimetria di u.i.u. in Comune di Casperia

Via Santa Maria

civ. 26

Identificativi Catastali:

Sezione:

Foglio: 2

Particella: 340

Subalterno: 2

Compilata da:

Gemma Sandro

Iscritto all'albo:

Geometri

Prov. Rieti

N. 424

Scheda n. 1

Scala 1:200

PIANO TERRA

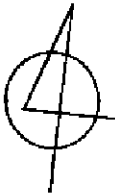
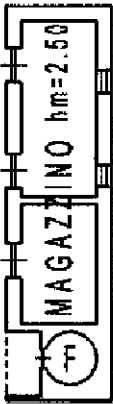

Ultima planimetria in atti

MODULARIO
F. rig. rend 497



MINISTERO DELLE FINANZE

DIPARTIMENTO DEL TERRITORIO

CATASTO EDILIZIO URBANO (RDL 13-4-1939, n. 652)

MOD. BN (CEU)

LIRE
500

Planimetria di u.i.u. in Comune di **CASPERIA** via **S. MARIA**

civ. **SVC**

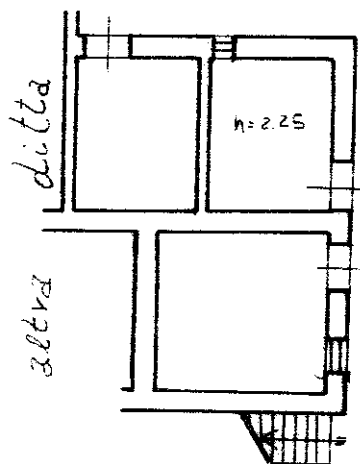

Piano
Terra



09398926

ORIENTAMENTO

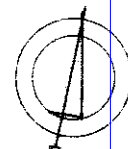

SCALA DI: **200**

Dichiarazione di N.C. ☒
Denuncia di variazione ☐

Compilata dal **Geometra**
(Titolo, cognome e nome)

GEMMA SANDRO

Iscritto all'albo dei **Geometri**

della provincia di **Rieti** n. **424**

data **19-12-1998** firma **Sandro Gemma**

RISERVATO ALL'UFFICIO

2003/11/99
ABBI

Data presentazione: 26/02/1999 - Data: 27/03/2023 - n. T540087 - Richiedente: FRRVEA73T41H501W

Totale schede: 1 - Formato di acquisizione: A4(210x297) - Formato stampo richiesto: A4(210x297)

n. **84** sub **3**

Catasto dei Fabbricati - Situazione al 27/03/2023 - Comune di CASPERIA(A472) - < Foglio 2 - Particella 84 - Subalterno 3 >
man 01
VIA S. MARIA Piano T

Agenzia delle Entrate
CATASTO FABBRICATI
Ufficio Provinciale di
Rieti

Dichiarazione protocollo n. RI0057849 del 02/05/2014

Planimetria di u.i.u. in Comune di Casperia

Via Santa Maria

civ. 26

Identificativi Catastali:

Sezione:

Foglio: 2

Particella: 341

Subalterno: 9

Compilata da:

Gemma Sandro

Iscritto all'albo:

Geometri

Prov. Rieti

N. 00424

Scheda n. 2

Scala 1:500

PIANO TERRA

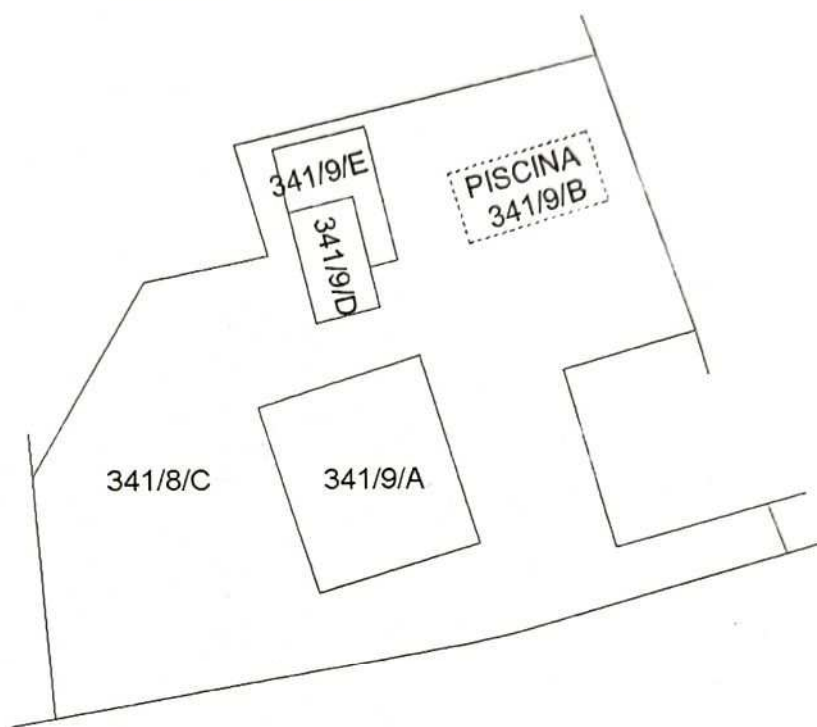

p.la 341 sub 9 lettera A = Frantoio oleario

p.la 341 sub 9 lettera B = Piscina

p.la 341 sub 8 lettera C = Corte

p.la 341 sub 9 lettera D = Agriturismo

p.la 341 sub 9 lettera E = Portico

Ultima planimetria in atti

Data: 27/03/2023 - n. T540081 - Richiedente: FRRVEA73T41H501W

Totale schede: 2 - Formato di acquisizione: A4(210x297) - Formato stampa richiesto: A4(210x297)



Catasto dei Fabbricati - Situazione al 27/03/2023 - Comune di CASPERIA (VI) - Foglio 2 - Particella 341 - Subalterno 9 - VIA SANTA MARIA n. 26 Piano I