

**Agenzia delle Entrate
CATASTO FABBRICATI
Ufficio Provinciale di
Bergamo**

ELABORATO PLANIMETRICO	
Compilato da: Bosio Roberto	
Iscritto all'albo: Ingegneri	
Prov. Bergamo	N. 2283

Comune di Terno D'isola	Protocollo n. BG0112650 del 01/09/2023
Sezione: Foglio: 5 Particella: 335	Tipo Mappale n. del
Dimostrazione grafica dei subalterni	Scala 1 : 500

ELABORATO PLANIMETRICO PARZIALE

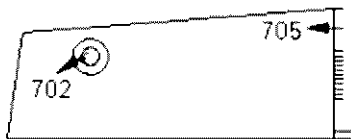

PIANO SECONDO

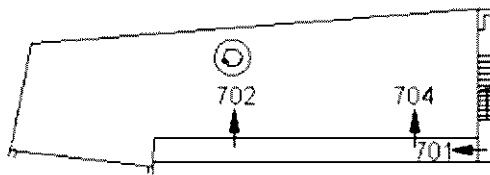

PIANO PRIMO

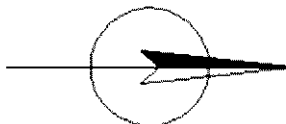

Ultima planimetria in atti