

**Agenzia delle Entrate**  
**CATASTO FABBRICATI**  
 Ufficio Provinciale di  
**Bergamo**

Dichiarazione protocollo n.	del
Comune di Berbenno	
Via Resegone	civ. 29
Identificativi Catastali:	Compilata da: Bertocchi Silvio
Sezione:	Iscritto all'albo: Geometri
Foglio: 2	
Particella: 69	Prov. Bergamo
Subalterno: 701	N. 3099

Planimetria
Scheda n. 1      Scala 1:200

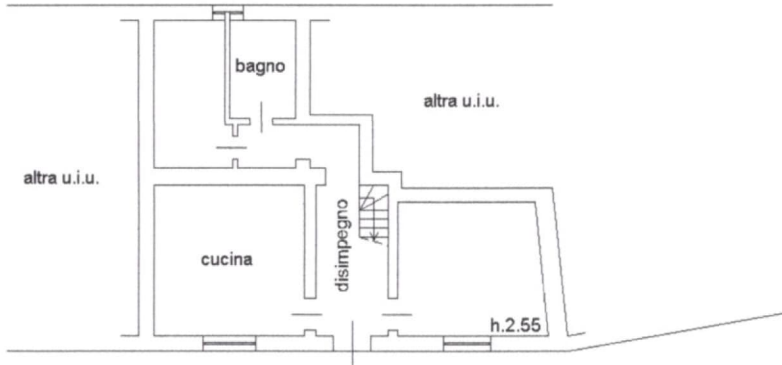

**PIANO TERRA**

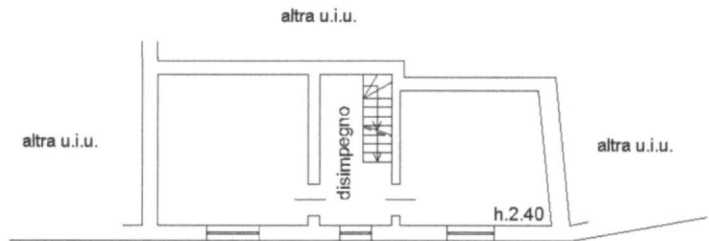

**PIANO PRIMO**

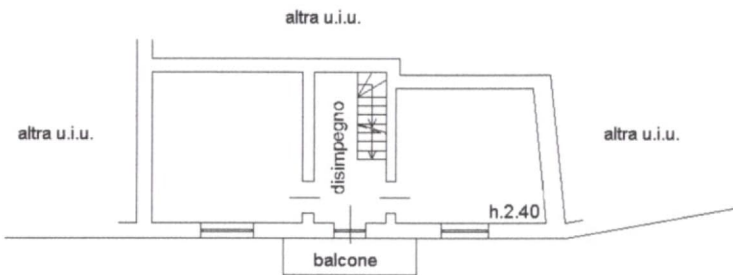

**PIANO SECONDO**

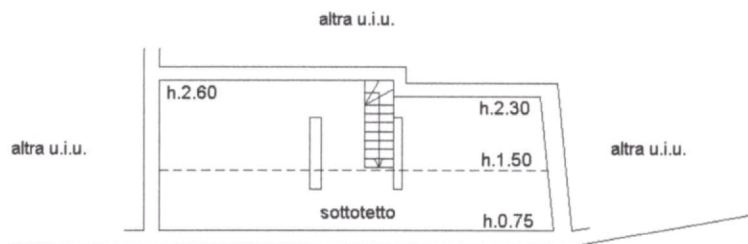

**PIANO TERZO**

