

MODULARIO
P. - Cat. S. P. - 319

Mod. B (Nuovo Catasto Edilizio Urbano)

NUOVO CATASTO EDILIZIO URBANO

(R. DECRETO-LEGGE 18 APRILE 1939, N. 645)

Planimetria dell'immobile situato nel Comune di ROVANO di L Via DANTE ALIGHIERI

Ditta XXXXXXXXXX

Allegata alla dichiarazione presentata all'Ufficio Tecnico Erariale di BERGAMO

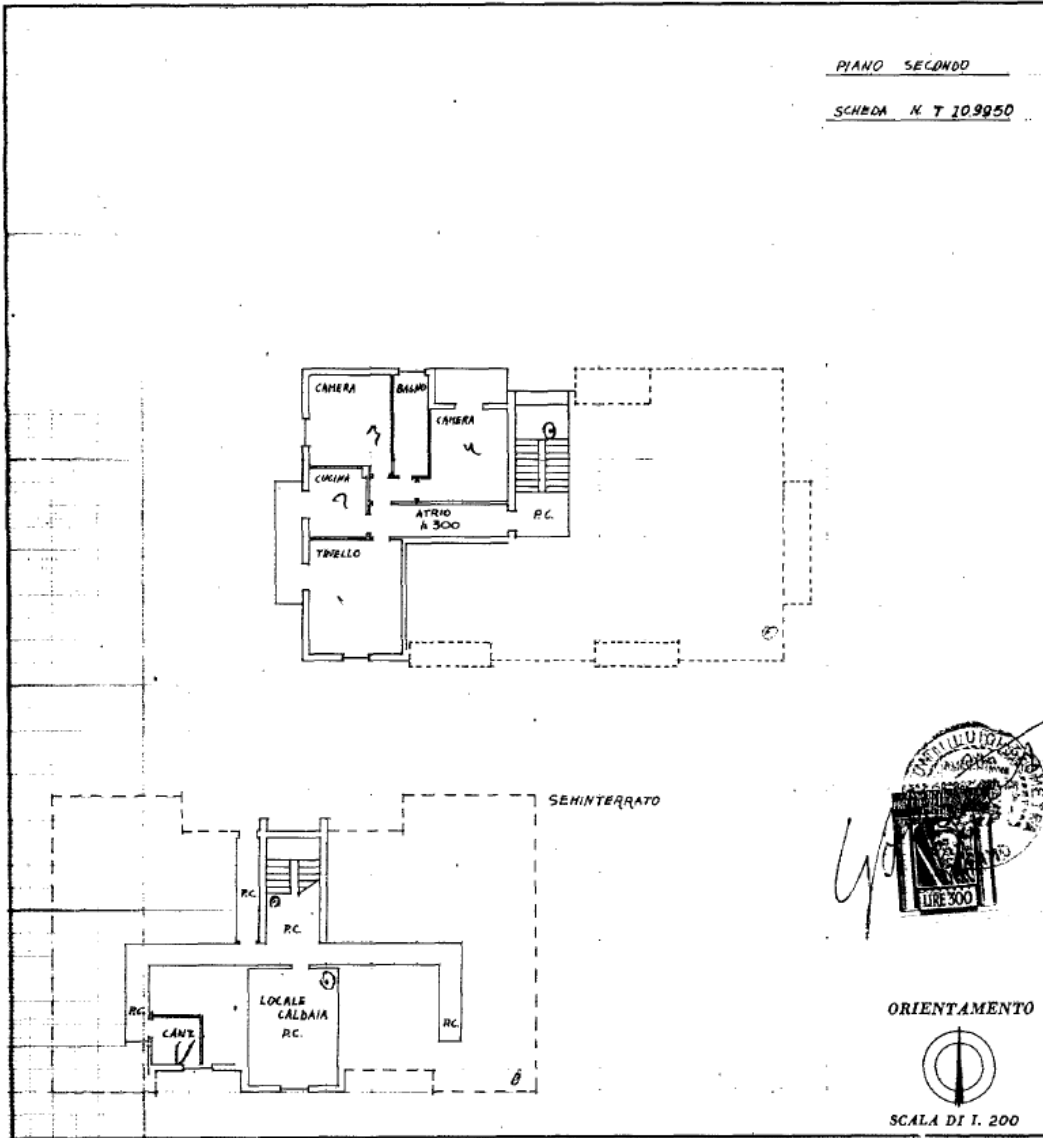

SPAZIO RISERVATO PER LE ANNOTAZIONI D'UFFICIO

DATA <u>31-5-67</u>	10
PROT. N° <u>689</u>	3996
	8

Compilata dal GEOM. S. LUIGI ALIMONTI
(Titolo, nome e cognome del iscritto)

Iscritto all'Albo dei GEOMETRI
della Provincia di BERGAMO

DATA 20-5-67

Firma: *[Signature]*

LIBRERIA DEGLI UFFICI
MILANO - Via Moscova, 10 - Tel. 650.227
Censuolaria Autorizzata

Catasto dei Fabbricati - Situazione al 05/02/2024 - Comune di ROMANO DI LOMBARDIA (H509) - < Foglio 10 - Particella 3998 - Subalterno 8 >
 VIALE DANTE ALIGHIERI n. SN Piano 2

Ultima planimetria in atti

MODULARIO
F. - Cat. S. T. - 315



MINISTERO DELLE FINANZE
DIREZIONE GENERALE DEL CATASTO E DEI SERVIZI TECNICI ERARIALI

MOD. B (Nuovo Catasto Edilizio Urbano)

NUOVO CATASTO EDILIZIO URBANO

Lire
20

(R. DECRETO-LEGGE 12 APRILE 1968, N. 682)

Planimetria dell'immobile situato nel Comune di ROMANO di L. Via DANTE ALIGHIERI

Ditta [REDACTED]

Allegata alla dichiarazione presentata all'Ufficio Tecnico Erariale di BERGAMO

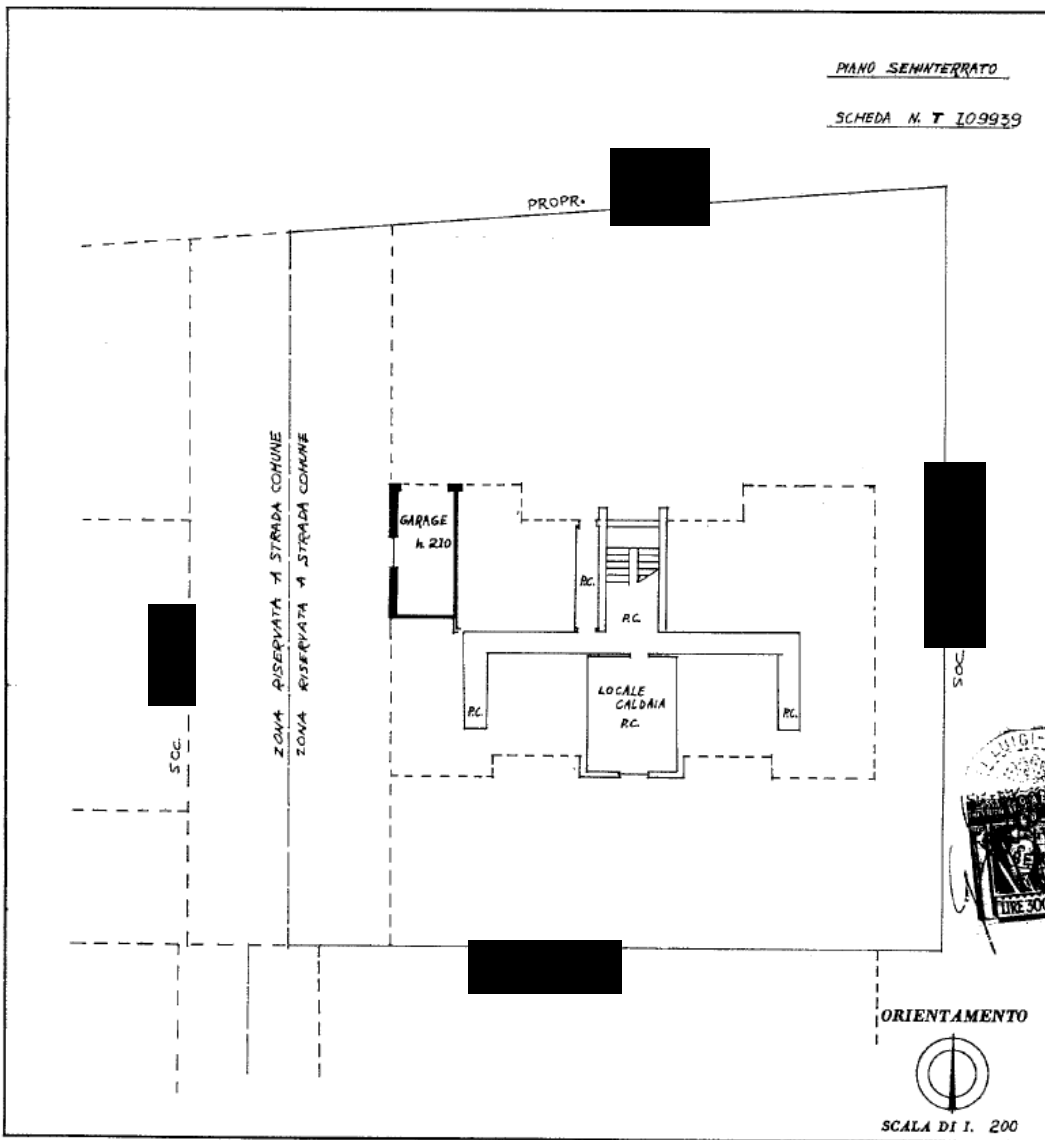

SPAZIO RISERVATO PER LE ANNOTAZIONI D'UFFICIO

DATA 31-5-67
PROT. N° 650

Compilata dal GEOM. C. LUIGI ALMONTI
(Titolo, nome e cognome del tecnico)

Iscritto all'Albo dei GEOMETRI
della Provincia di BERGAMO

DATA 20-5-67

Firma: [Signature]

Catasto dei Fabbricati - Situazione al 05/02/2024 - Comune di ROMANO DI LOMBARDIA(H509) - < Foglio 10 - Particella 3998 - Subalterno 17 >
VIALE DANTE ALIGHIERI n. SN Piano S1

Ultima planimetria in atti