

**Agenzia del Territorio
CATASTO FABBRICATI**
Ufficio provinciale di
Bergamo

Dichiarazione protocollo n. BG0263394 del 05/11/2012
Planimetria di u.i.u. in Comune di Brembate Di Sopra
Via Enrico Rampinelli

Identificativi Catastali:
Sezione: 4
Foglio: 4
Particella: 3786
Subalterno: 2

Compilata da:
Cornali Renato
Iscritto all'albo:
Geometri
Prov. Bergamo

Scheda n. 18
Scala 1: 200

civ. 7

N. 2297

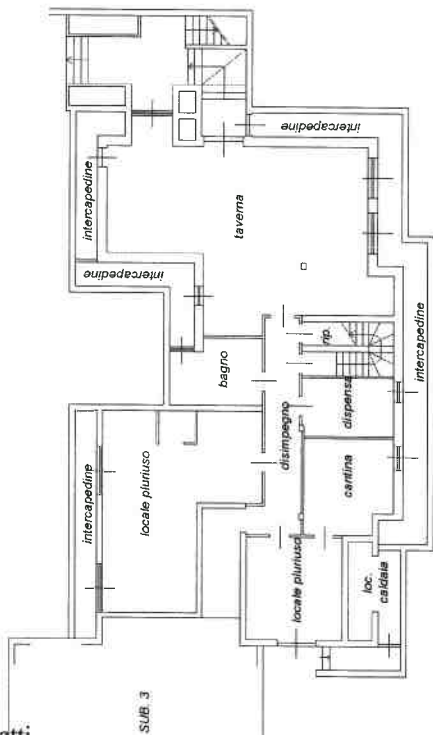

PIANO INTERRATO h. 2.50

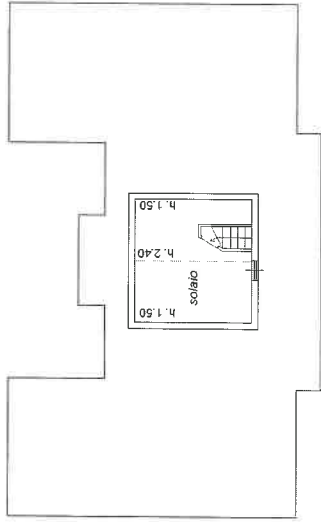

PIANO PRIMO

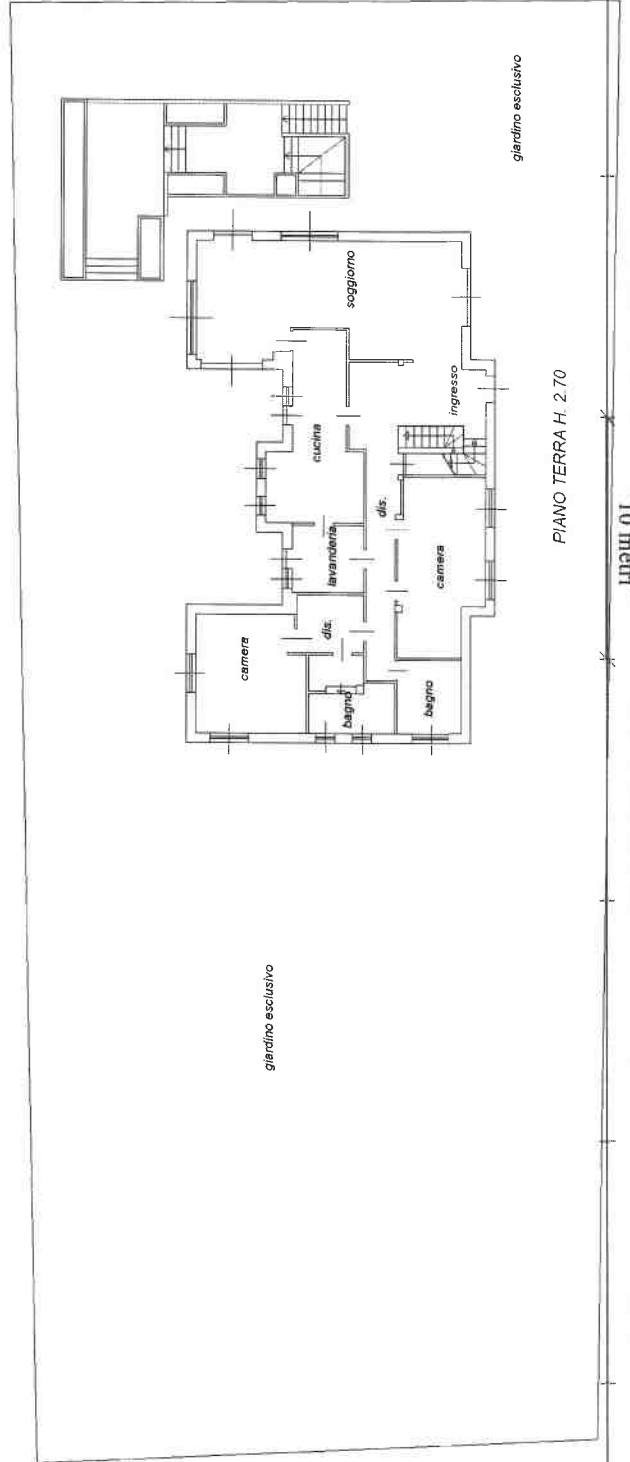

PIANO TERRA H. 2.70



DIREZIONE GENERALE DEL CATASTO E DEI SS.I.T.E.E.
CATASTO EDILIZIO URBANO (RDL 13-4-1939, n. 652)

Planimetria di u.i.u. in Comune di BREMBATE SOPRA via RAMPINELLI civ. S.N.

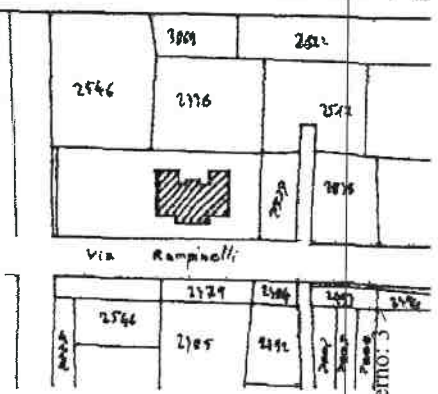

ESTRATTO MAPPA
SCALA 1:2000

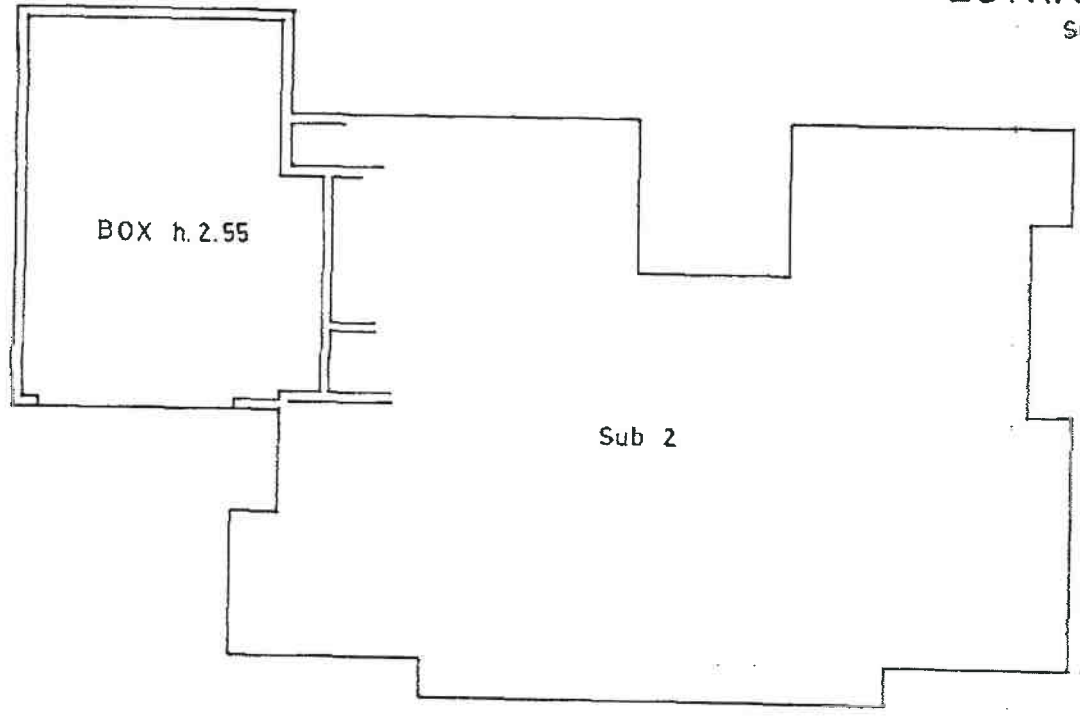

PIANO INTERRATO

ORIENTAMENTO

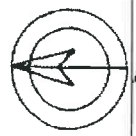

SCALA DI 1:2000

Dichiarazione di N.C.
Denuncia di variazione

Compilata dal Geometra
(Titolo, cognome e nome)
GUSTAVO BERETTA

RISERVATO ALL'UFFICIO



Ultima planimetria di variazione
Data presentazione: 06/06/1992 - Data di acquisizione: 04/10/2018 - Richiedente: MGLM
Totale schede: 1 - Formato di acquisizione: A4(210x297) - Formato stampa richiesto: A4(210x297)

n. 3786 sub. 2

della provincia di Bergamo
da 04.010.1525
Firma

Interv. 01
Catasto dei Fabbricati - Situazione al 04/10/2018 - Comune di BREMBATE DI SOPRA (B138) - Foglio: 4 - Particella: 3786 - Subalterno: 3
VIA ENRICO RAMPINELLI n. SN piano: S1;