

**Agenzia delle Entrate
CATASTO FABBRICATI
Ufficio Provinciale di
Bergamo**

Dichiarazione protocollo n. BG0082478 del 22/06/2023

Comune di Martinengo

Via 1 Maggio

civ. 1

Identificativi Catastali:

Sezione:

Foglio: 7

Particella: 6017

Subalterno: 46

Compilata da:

Bosio Roberto

Iscritto all'albo:

Ingegneri

Prov. Bergamo

N. 2283

Planimetria

Scheda n. 1

Scala 1:200

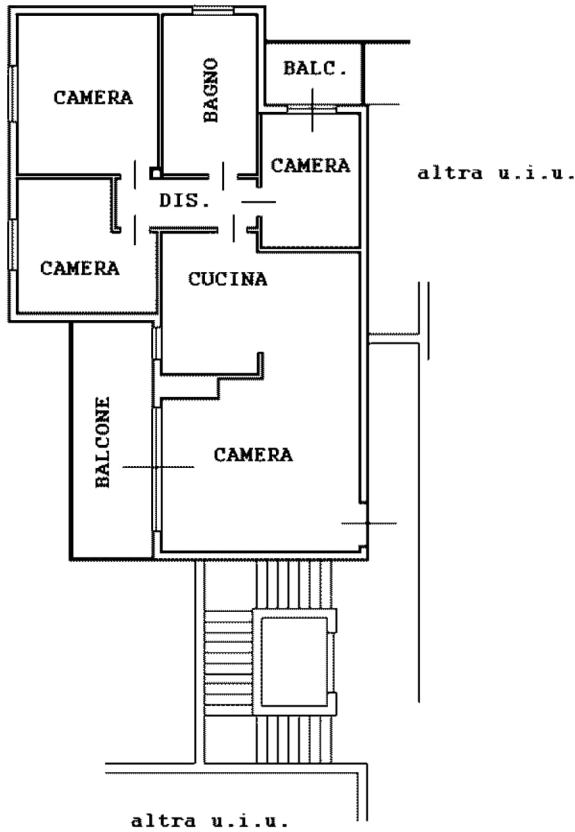

PIANO SECONDO

H = 2.70 m



Ultima planimetria in atti



CATASTO EDILIZIO URBANO (RDL 13-4-1939, n. 652)

LIME
500

Planimetria di u.i.u. in Comune di MARTINENGO via 1° MAGGIO civ. S.H.

TIPO MAPPALE N° 563364 DEL 11-09-1995
FL 7
PARTICELLA 6017
SUB 92

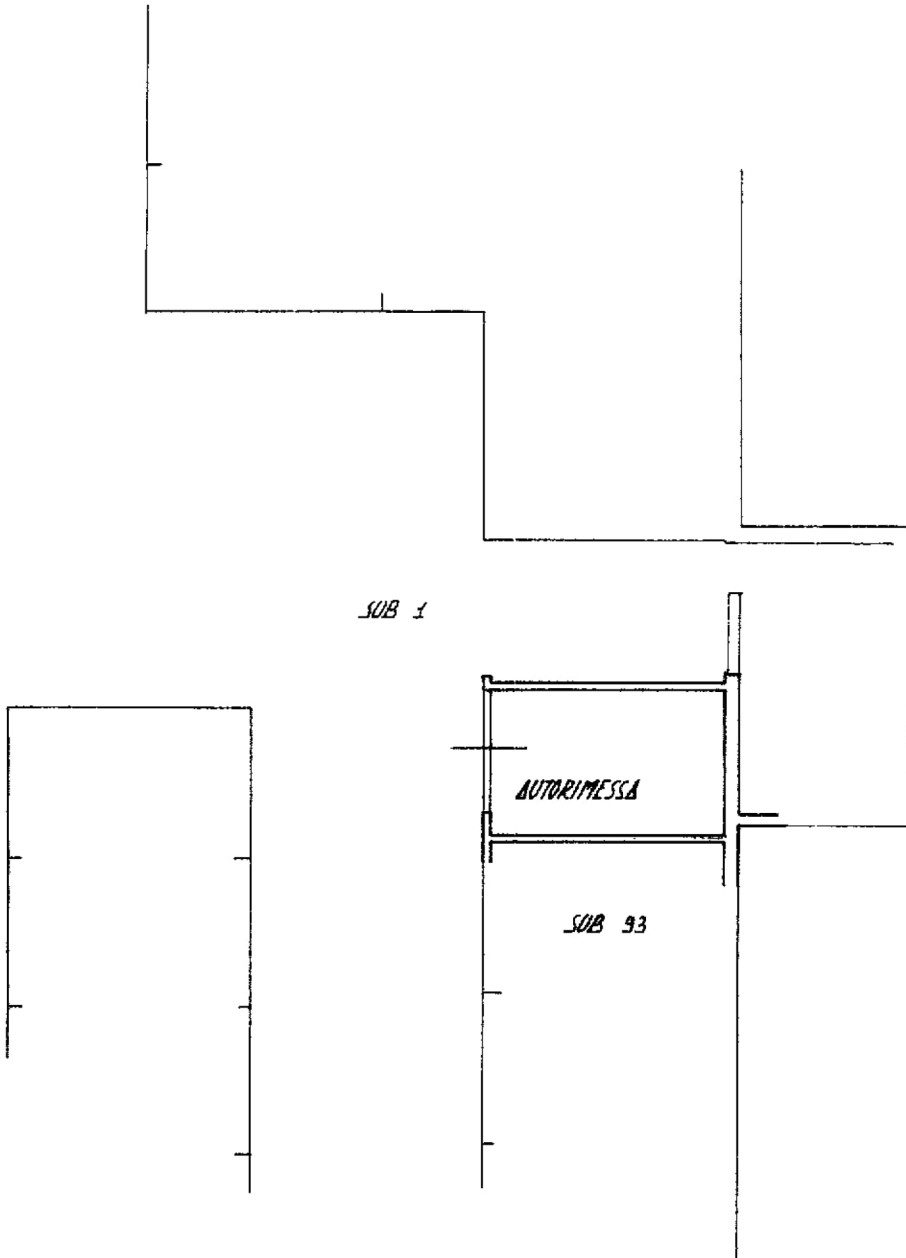

SUB 1

AUTORIMESSA

SUB 93

ORIENTAMENTO

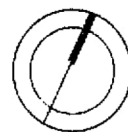

PIANTA PIANO INTERRATO H. 2.50 mt.

SCALA DI 1:200

Dichiarazione di N.C.
Denuncia di variazione

Compilata dal GEOM. IANNITO MASSIMO
(Titolo, cognome e nome)

RISERVATO ALL'UFFICIO

Ultima planimetria in atti
Data presentazione: 13/10/1995 - Data: 28/05/2023 - n. T41831 - Richiedente: BSORRT66E13D150Q
Totale schede: 1 - Formato di acquisizione: A4 (210x297) - Provincia: BERGAMO - Foglio: 7 - Particella: 6017 - Subalterno: 92

Iscritto all'albo dei GEOMETRI
data 18-09-1995 Firma [Signature]

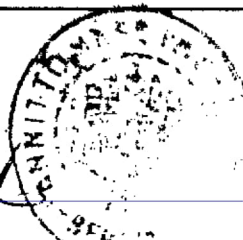

invariato
Catasto dei Fabbricati - Situazione al 28/05/2023 - Comune di MARTINENGO(E987) - < Foglio 7 - Particella 6017 - Subalterno 92 >
VIA 1°MAGGIO n. 5N Piano 5L

88

Agenzia del Territorio
CATASTO FABBRICATI
Ufficio provinciale di Bergamo

ELABORATO PLANIMETRICO	Compilato da: Gatti Luca	Iscritto all'albo: Geometri	Prov. Bergamo	N. 3889
Comune di Martinengo	Sezione: Foglio: 7	Particella: 6017	Progetto n. 20/06/2013	del
Dimostrazione grafica dei subalterni		Tipo Mappale n.	del	Scala 1 : 500

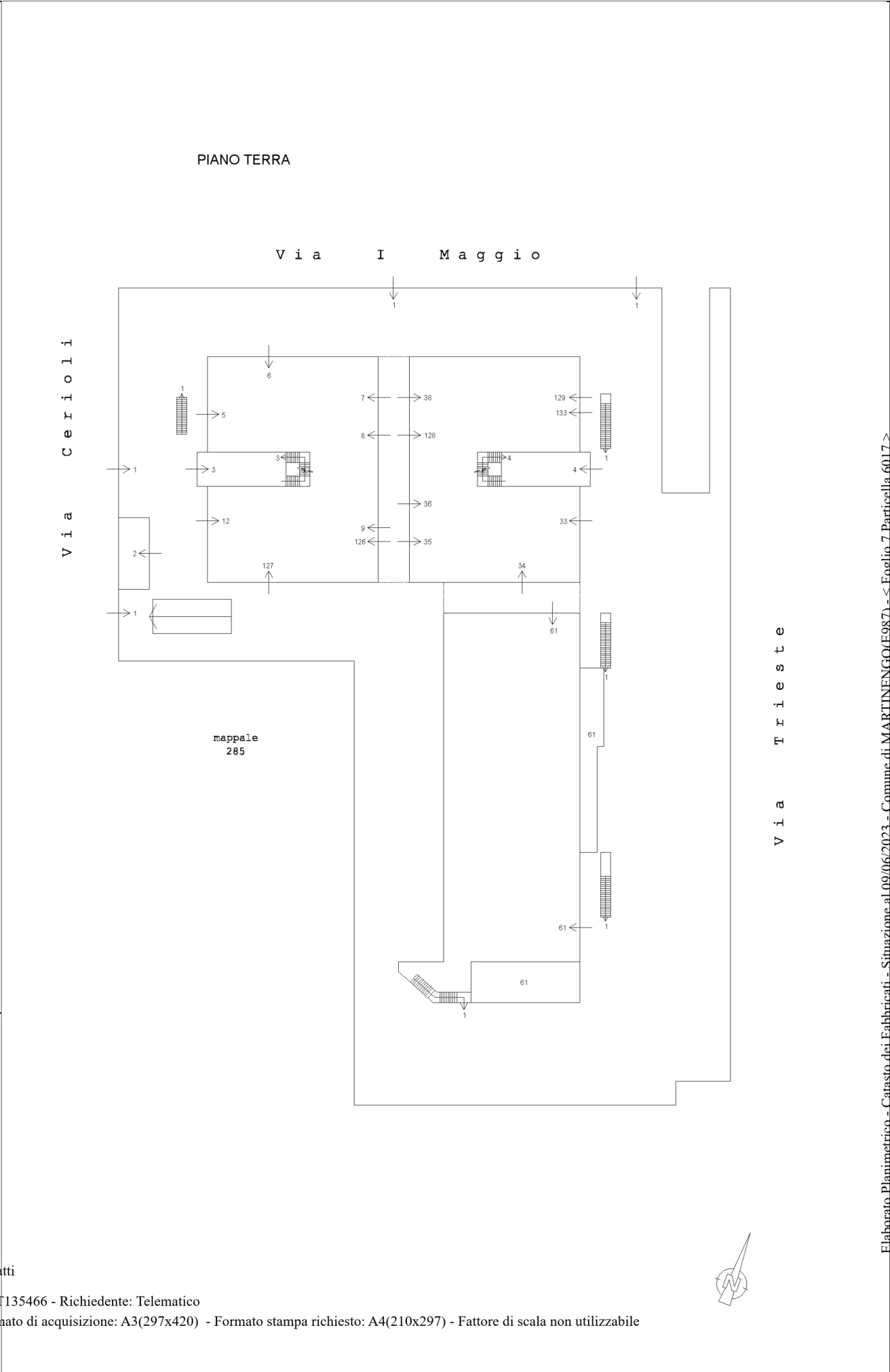

Ultima planimetria approvata

ELABORATO PLANIMETRICO	
Compilato da: Gatti Luca	
Iscritto all'albo: Geometri	
Prov. Bergamo	N. 3889

Agenzia del Territorio
CATASTO FABBRICATI
Ufficio Provinciale di
Bergamo

Comune di Martinengo	Protocollo n. BG0110929 del 20/06/2013
Sezione: Foglio: 7 Particella: 6017	Tipo Mappale n. del

Dimostrazione grafica dei subalterni Scala 1 : 500

PIANO PRIMO

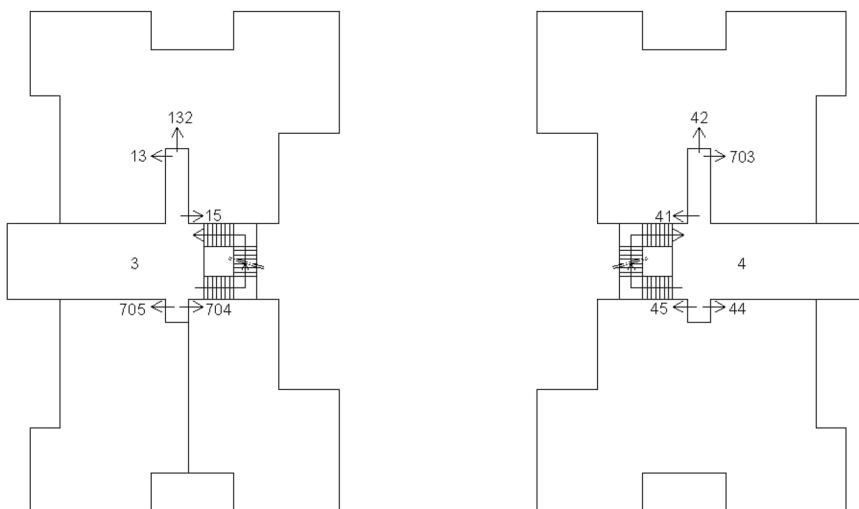

PIANO SECONDO

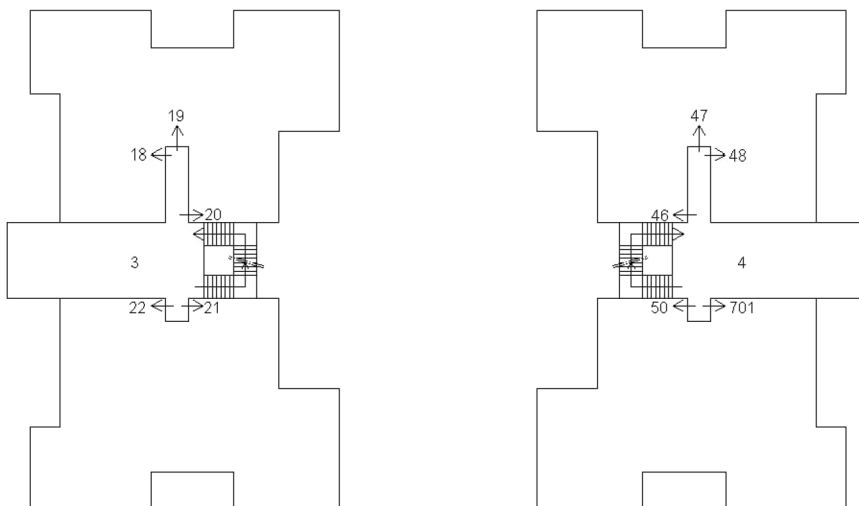

Ultima planimetria in atti

ELABORATO PLANIMETRICO	
Compilato da: Gatti Luca	
Iscritto all'albo: Geometri	
Prov. Bergamo	N. 3889

Agenzia del Territorio
CATASTO FABBRICATI
Ufficio Provinciale di
Bergamo

Comune di Martinengo	Protocollo n. BG0110929 del 20/06/2013
Sezione: Foglio: 7 Particella: 6017	Tipo Mappale n. del
Dimostrazione grafica dei subalterni	Scala 1 : 500

PIANO TERZO

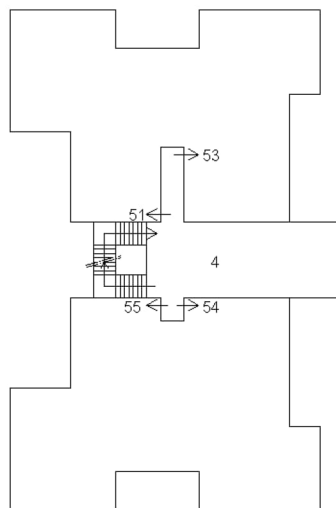
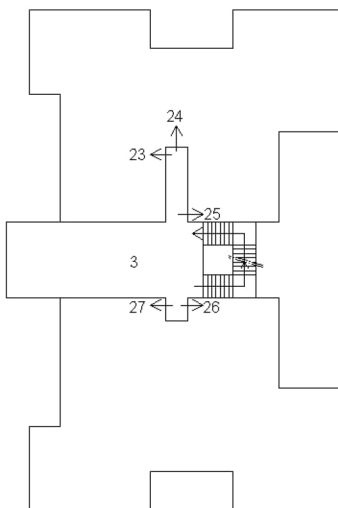

PIANO QUARTO

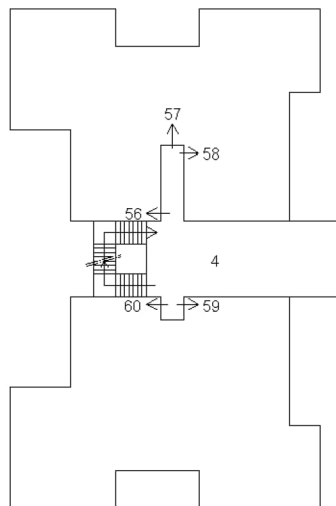
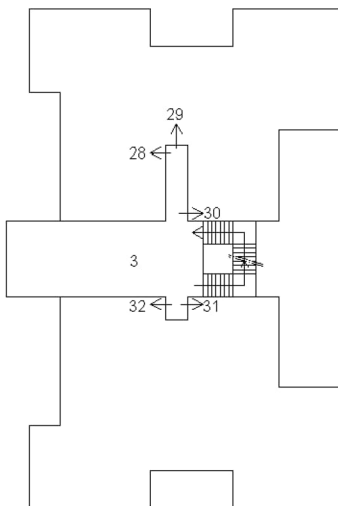

Ultima planimetria in atti

Agenzia del Territorio
CATASTO FABBRICATI
Ufficio Provinciale di
Bergamo

ELABORATO PLANIMETRICO
Compilato da:
Gatti Luca
Iscritto all'albo:
Geometri
Prov. Bergamo N. 3889

Comune di Martinengo
Sezione: Foglio: 7 Particella: 6017

Protocollo n. BG0110929 del 20/06/2013
Tipo Mappale n. del

Dimostrazione grafica dei subalterni Scala 1 : 500

PIANO INTERRATO

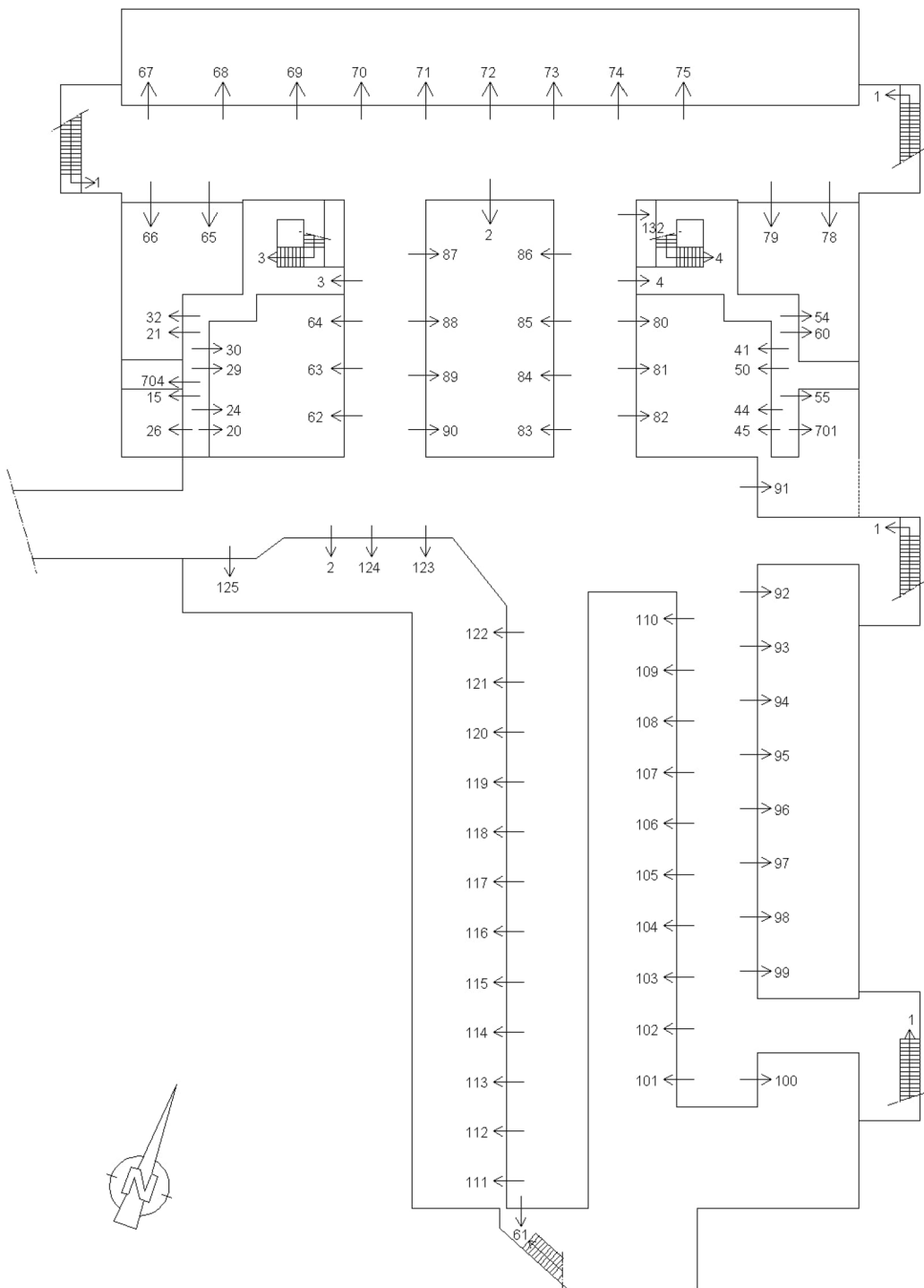

Elaborato Planimetrico - Catasto dei Fabbricati - Situazione al 09/06/2023 - Comune di MARTINENGO(E987) - < Foglio 7 Particella 6017 >

Ultima planimetria in atti

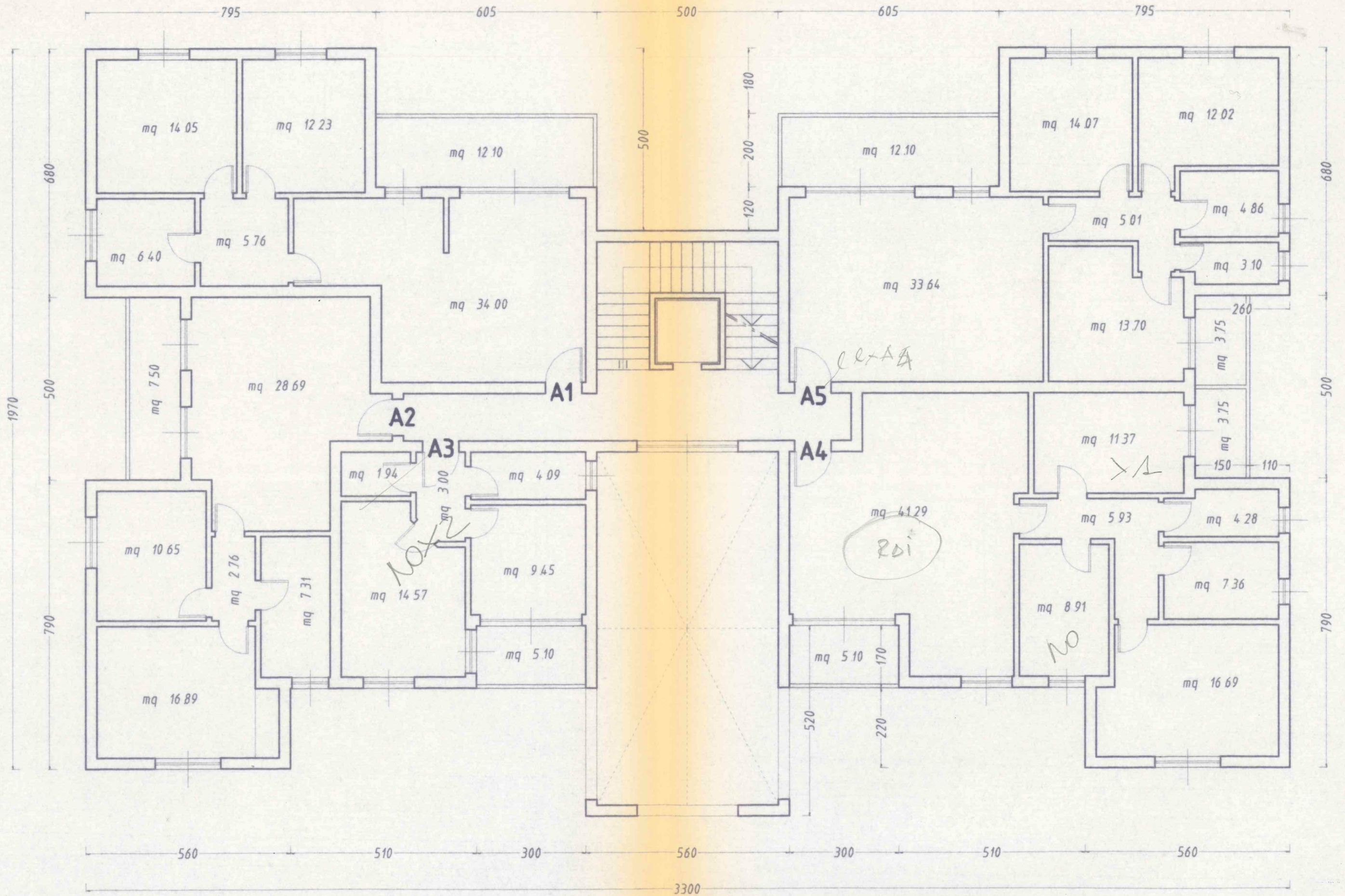

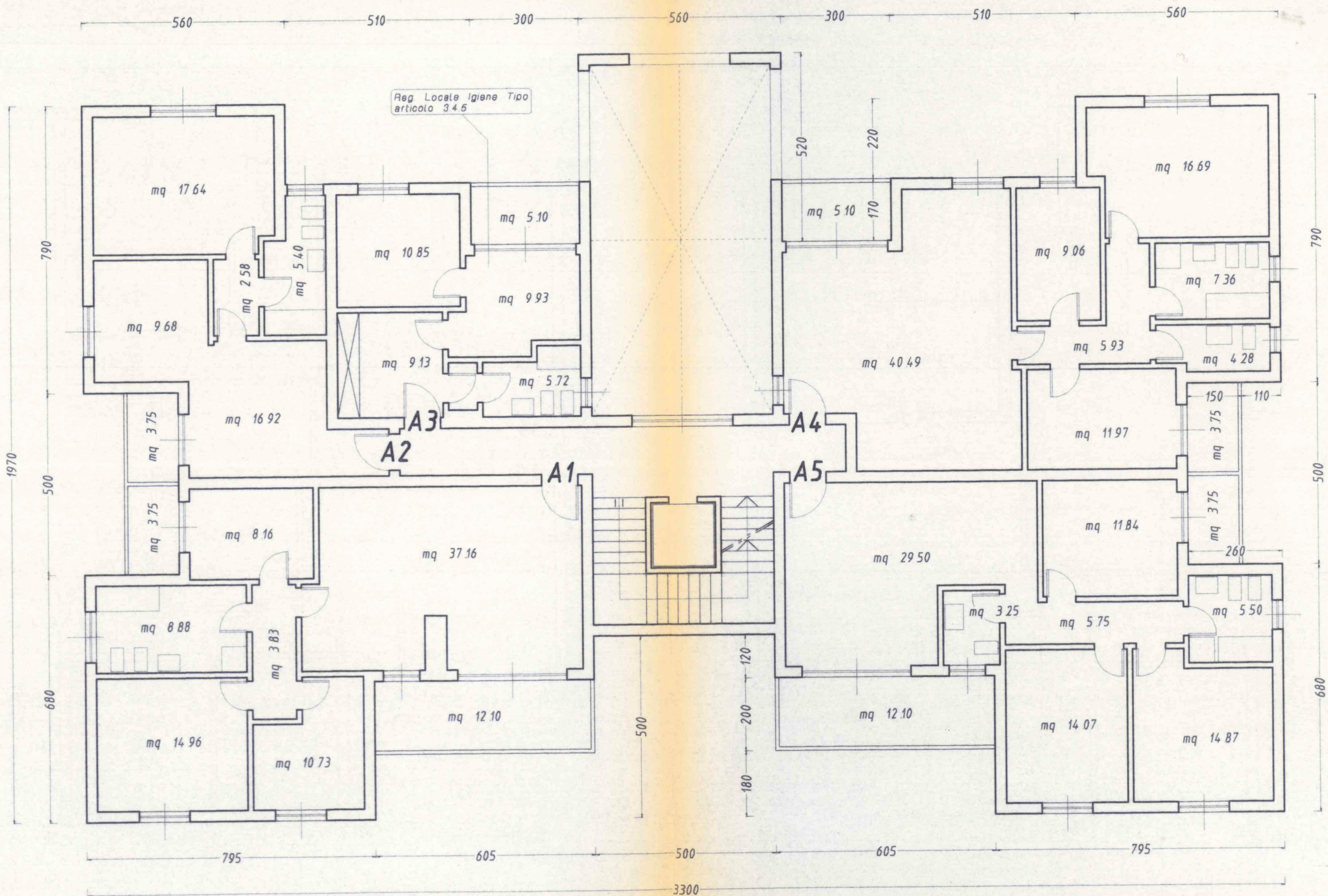

pianta piano secondo
 variante seconda

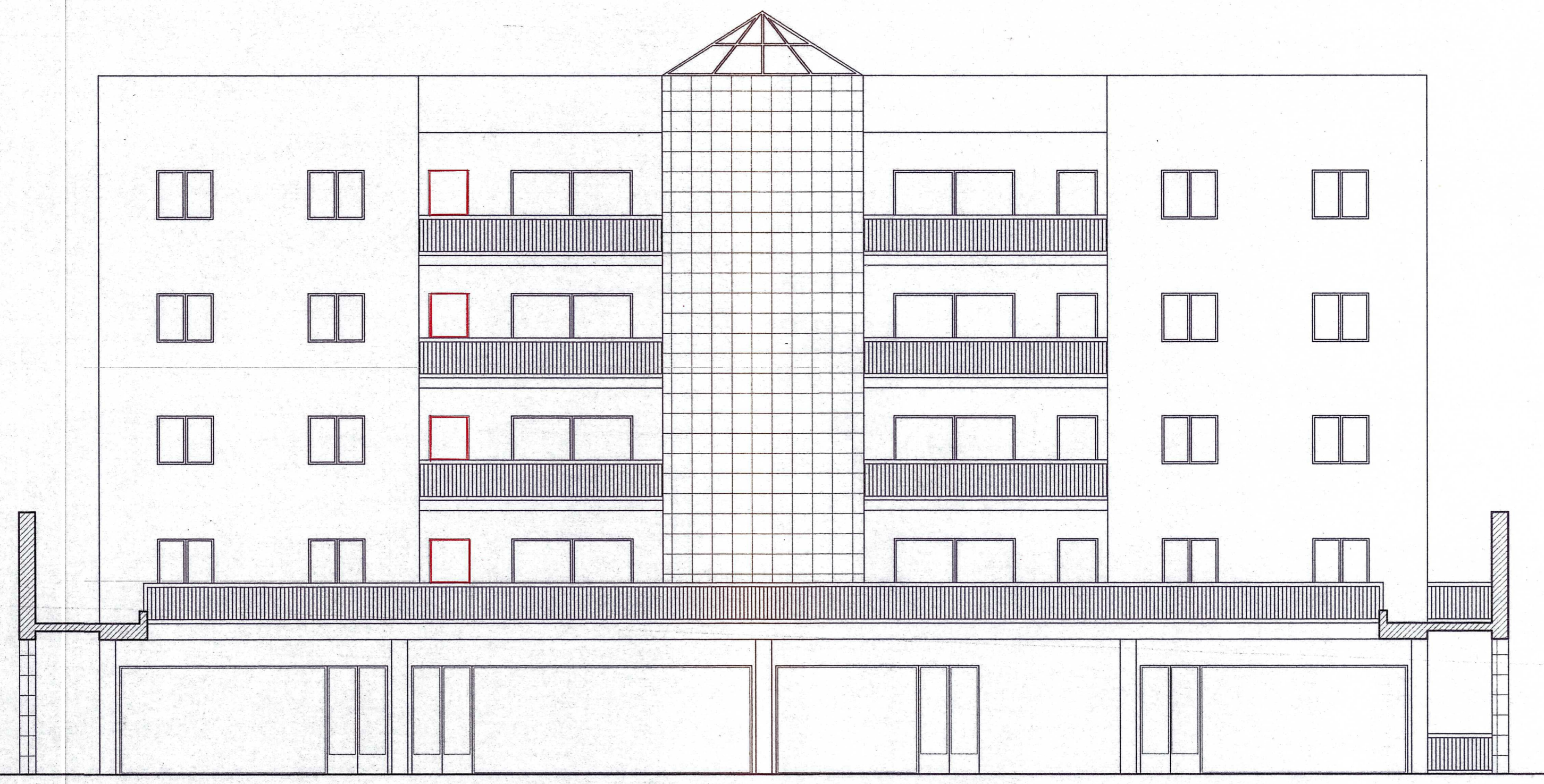

pianta piano secondo
variante seconda



PROSPETTO EST - palazzina ovest -
CONFRONTO

 demolizione
 costruzione



PROSPETTO EST - palazzina ovest -
VARIANTE SECONDA

Comune di: Martinengo		Provincia di: Bergamo	
Progetto di: EDIFICIO COMMERCIALE E DI CIVILE ABITAZIONE Realizzazione di P.L. GESCHINA Progetto proposto in variante alla C.E. n° 24/94 Variante seconda e confronto			
Committente: 			
Data: novembre '95	Scala: 1:100	Aggiornamento: marzo '96	Tavola: 11
STUDIO TECNICO DOTT. ING. DARIO NOZZA ALBO ING. BERGAMO N. 1078 via PINETTI N. 15 - 24057 MARTINENGO - BG - tel. 0363/988363 - fax 0363/987898 