

PIANTA PIANO TERRA
foglio 5 mappale 721 sub 710

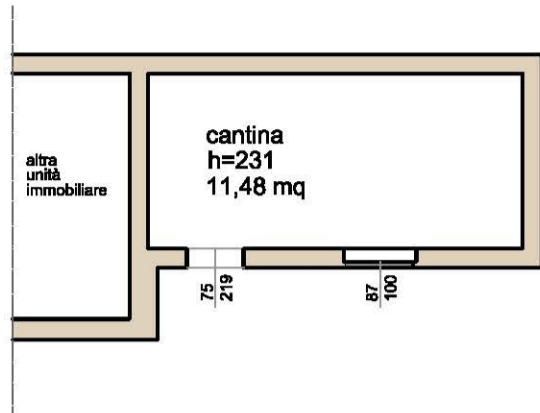

PIANTA PIANO TERRA
foglio 5 mappale 721 sub 706

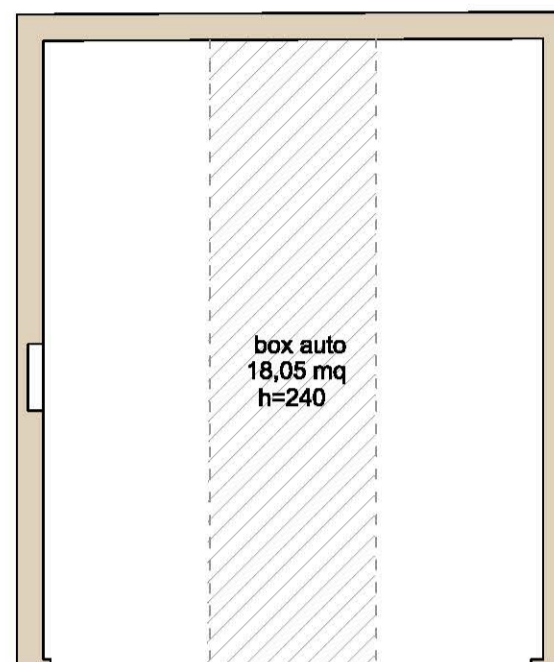

PIANTA PIANO SECONDO
foglio 5 mappale 721 sub 704 e 712 (ex 711)

N.B. trattasi di due unità immobiliari in corso di fusione con opere

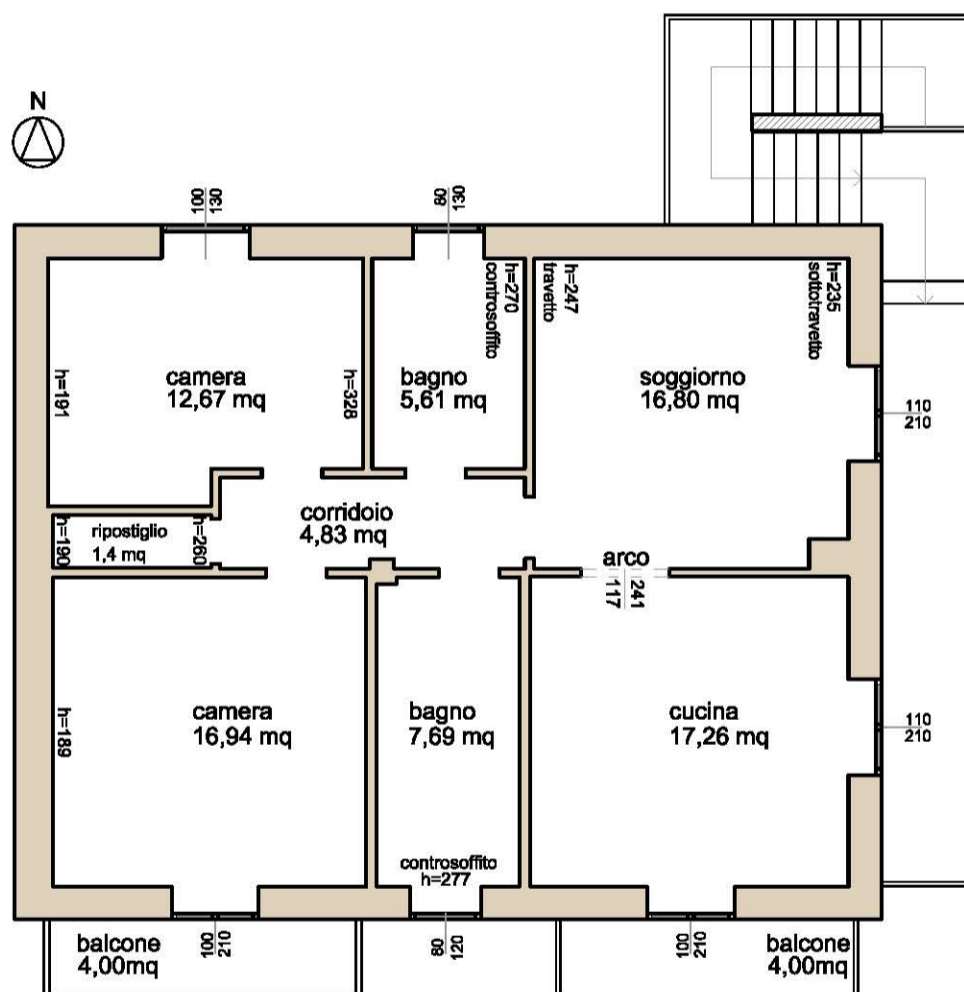

TRIBUNALE DI BERGAMO
Esecuzione immobiliare n. 157/2022 R.G.E.

Unità immobiliari site in:
comune di Colere (BG)
via VALZELLA, n.14 ORA n.39
foglio 5 mappale 721 sub 704 e 712 (ex 711) - appartamenti
foglio 5 mappale 721 sub 706 - posto auto
foglio 5 mappale 721 sub 710 - cantina

data:
07/07/2022

scala:
1:100

Esperto Estimatore
architetto Alfredo Roncalli
via C. Baldi n. 1 - Almenno S. S. (BG) - 035 0146698
cell. 338 3004134 - e mail: alfronca@gmail.com