

ALL. 1
ORTOFOTO E
CARTA TECNICA REGIONALE

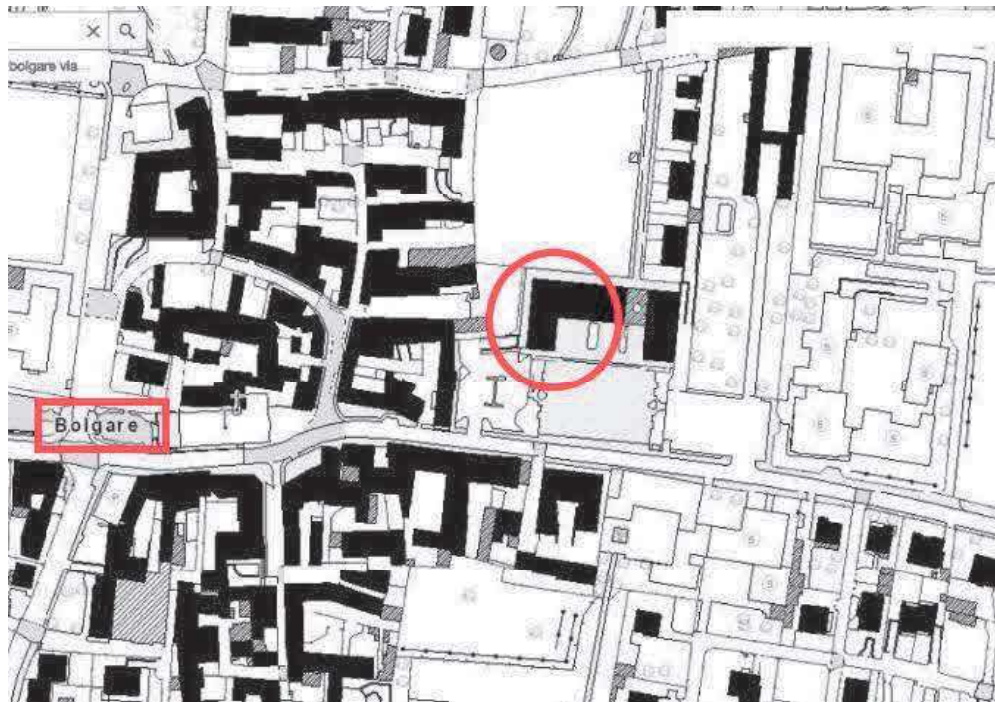

Vis. tel. (0.90 euro)

Direzione Provinciale di Bergamo Ufficio Provinciale - Territorio - Direttore MICHELE BERETTA

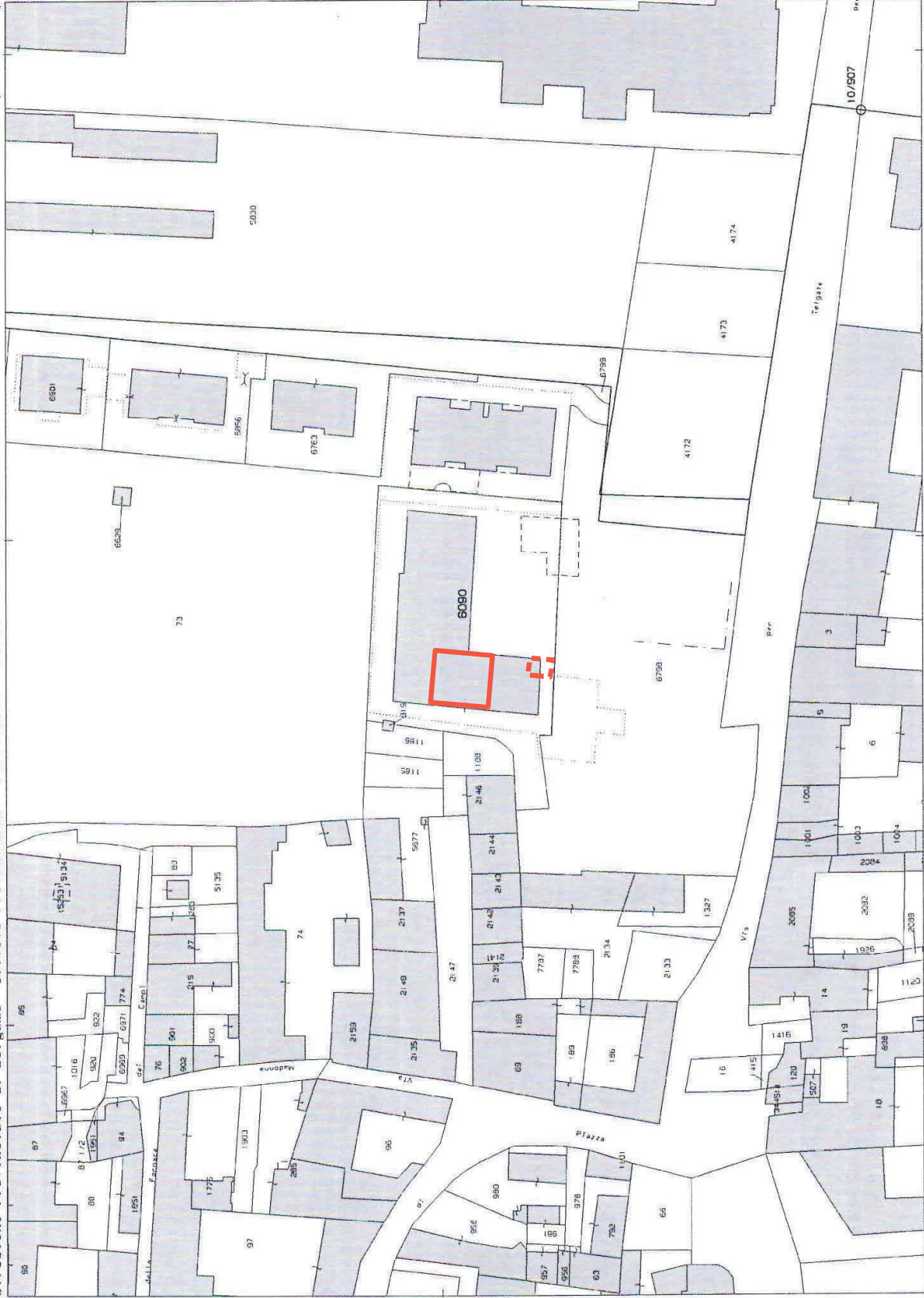

N=5053800

E=1563600

Comune: (BG) BOLGARE
 Foglio: 914
 18-Mag-2023 11:44:43
 Scala originale: 1:1000
 Dimensione cornice: 267.000 x 189.000 metriProtocollo pratica T164689/2023

ALL. 2
 ESTRATTO MAPPA

I Particella: 6090

ALL. 4
SCHEDA CATASTALE SUB 703

Data: 18/05/2023 - n. T174133 - Richiedente: BNLSLV66T69A794B

Agenzia del Territorio CATASTO FABBRICATI Ufficio Provinciale di Bergamo	Dichiarazione protocollo n. BG0357118 del 24/10/2008 Planimetria di u.i.u. in Comune di Bolgare Via Dante Alighieri civ. SN	
	Identificativi Catastali: Sezione: Foglio: 14 Particella: 6090 Subalterno: 703	Compilata da: Poma Luca Iscritto all'albo: Geometri Prov. Bergamo N. 4200

Scheda n. 1 Scala 1:200

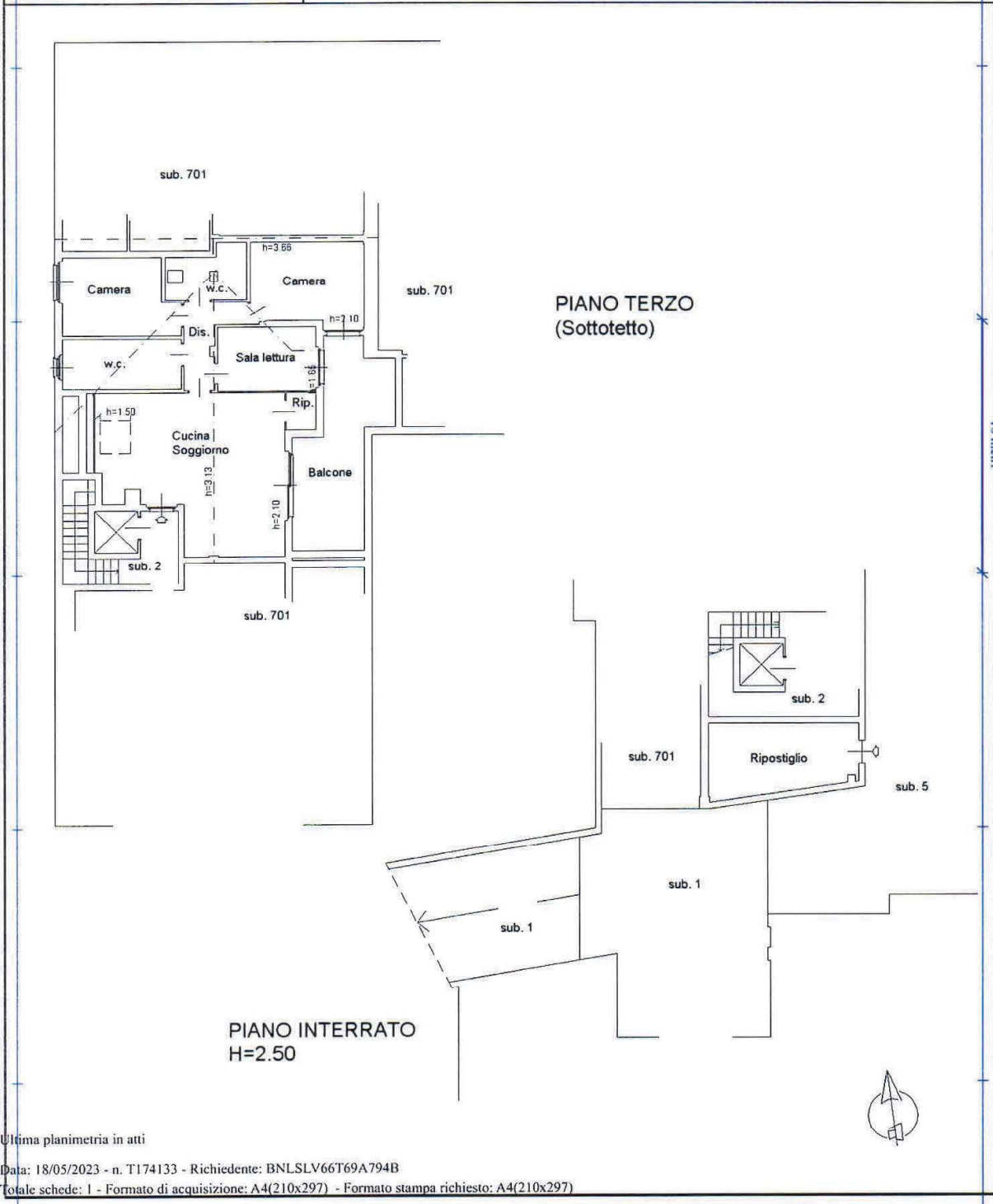

Catasto dei Fabbricati - Situazione al 18/05/2023 - Comune di BOLGARE(A937) - < Foglio 14 - Particella 6090 - Subalterno 703 >
 VIA DANTE n. SN Piano S1-3

Ultima planimetria in atti
 Data: 18/05/2023 - n. T174133 - Richiedente: BNLSLV66T69A794B
 Totale schede: 1 - Formato di acquisizione: A4(210x297) - Formato stampa richiesto: A4(210x297)

ALL. 6
SCHEDA CATASTALE SUB 702

Data: 18/05/2023 - n. T174135 - Richiedente: BNLSLV66T69A794B

Agenzia del Territorio CATASTO FABBRICATI Ufficio Provinciale di Bergamo	Dichiarazione protocollo n. BG0357118 del 24/10/2008	
	Planimetria di u.i.u. in Comune di Bolgare	
	Via Dante Alighieri	civ. SN
Identificativi Catastali:	Compilata da:	
Sezione:	Poma Luca	
Foglio: 14	Iscritto all'albo:	
Particella: 6090	Geometri	
Subalterno: 702	Prov. Bergamo	N. 4200

Scheda n. 1 Scala 1:200

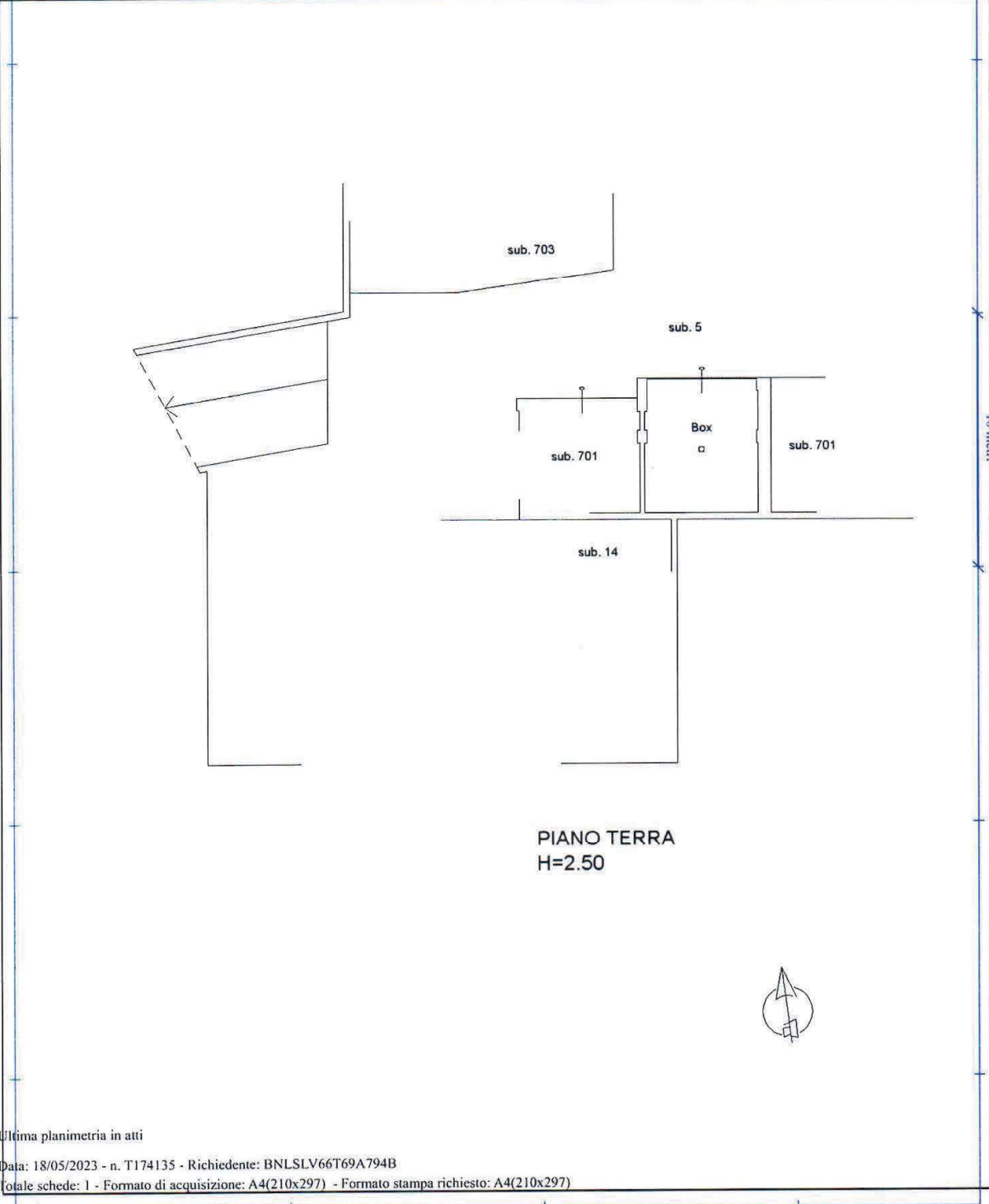

Catasto dei Fabbricati - Situazione al 18/05/2023 - Comune di BOLGARE(A937) - < Foglio 14 - Particella 6090 - Subalterno 702 ->
VIA DANTE n. SN Piano S1

Ultima planimetria in atti

Data: 18/05/2023 - n. T174135 - Richiedente: BNLSLV66T69A794B

Totale schede: 1 - Formato di acquisizione: A4(210x297) - Formato stampa richiesto: A4(210x297)

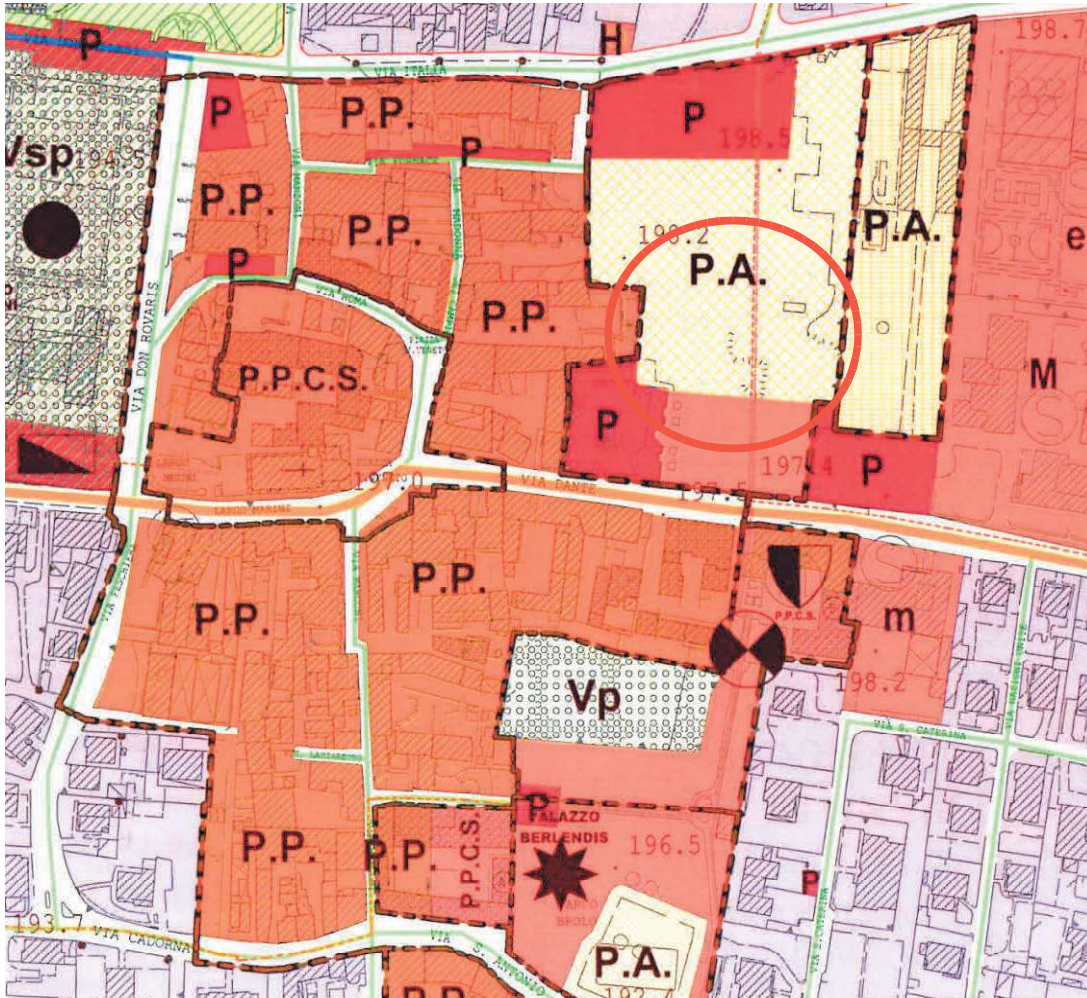

EDIFICABILITÀ DEI SUOLI

AMBITI DI TRASFORMAZIONE

-  **Tm** MISTO DI TRASFORMAZIONE (art. I.3.2.2.)
(PIANI ATTUATIVI RESIDENZIALI DA P.G.T. ATTUATI)
-  **Tm** MISTO DI TRASFORMAZIONE (art. I.3.2.2.)
(PIANI ATTUATIVI RESIDENZIALI DA P.G.T. IN ATTUAZIONE)
-  **Tm** MISTO DI TRASFORMAZIONE (art. I.3.2.2.)
(PIANI ATTUATIVI RESIDENZIALI DA P.G.T. NON ATTUATI E/O DI NUOVA PREVISIONE)

BOLGARE
PROVINCIA DI BERGAMO

Elaborato Cu.2c.prv
scala 1:2.000

PIANO DI GOVERNO DEL TERRITORIO

LEGGE REGIONALE 11 MARZO 2005 - N.12
E SUCCESSIVE MODIFICHE ED INTEGRAZIONI

VARIANTE n°1/2011

PIANO DELLE REGOLE
PROGETTO: CARTA UNICA

APPROVATO CON LE VARIAZIONI CONSEGUENTI ALLE OSSERVAZIONI ACCOLTE

CON RETTIFICHE APPROVATE CON DELIBERA DI CONSIGLIO COMUNALE N. 66 DEL 27/12/2018

adottato con Delibera di Consiglio Comunale n°..... in data

approvato con Delibera di Consiglio Comunale n°..... in data

pubblicato sul B.U.R.L. della regione Lombardia n°..... in data

IL SINDACO

IL SEGRETARIO

PROGETTISTA
dott. arch. Gianni Roncapia
rettifiche a cura di
dott. arch. Piergiorgio Trecchi

ALL. 8
ESTRATTO DIA 11205/2007
(variante finale PDC 4004/2005)
PIANO TERZO/SOTTOTETTO

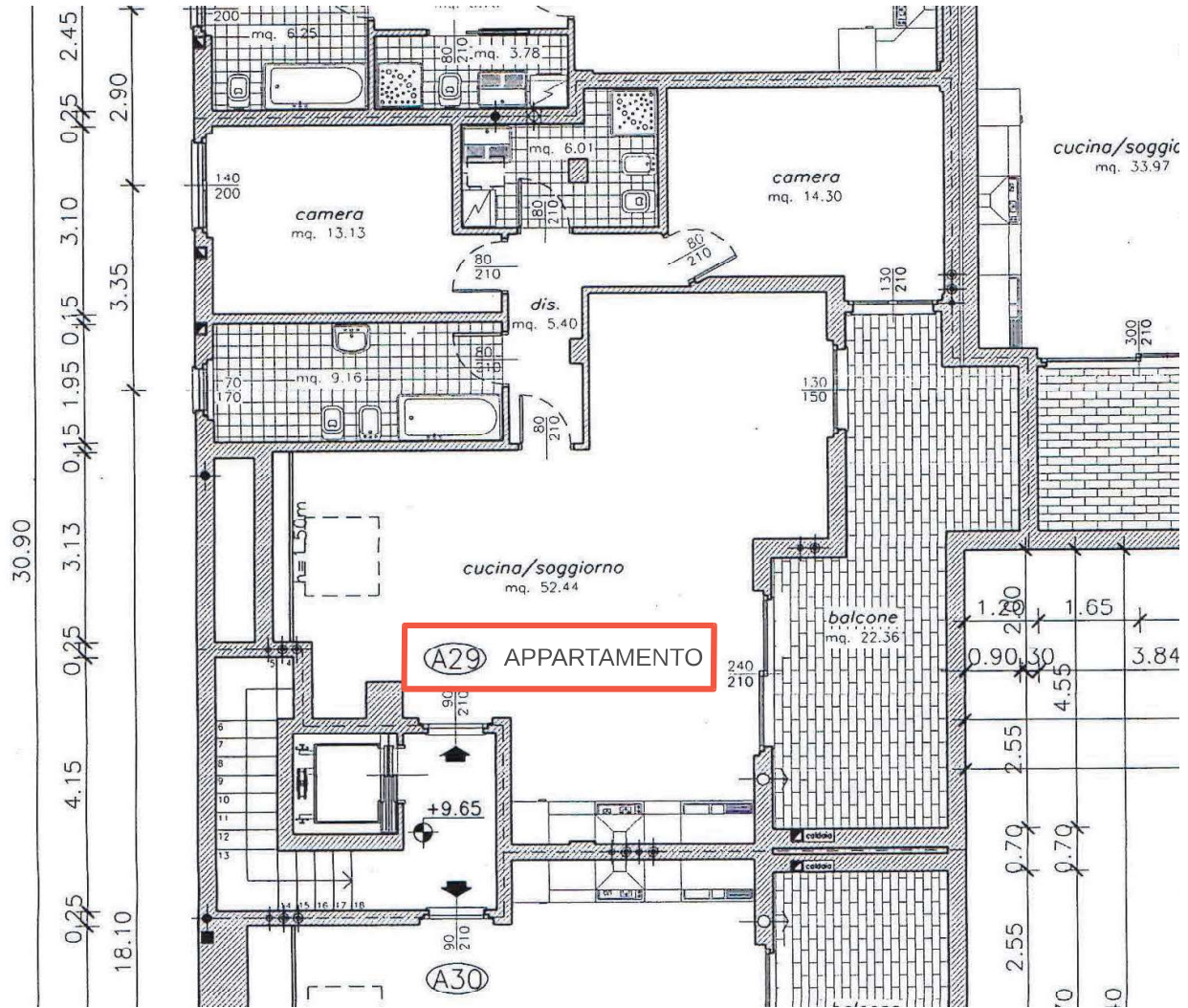

ALL. 9
ESTRATTO DIA 11205/2007
(variante finale PDC 4004/2005)
PIANO INTERRATO

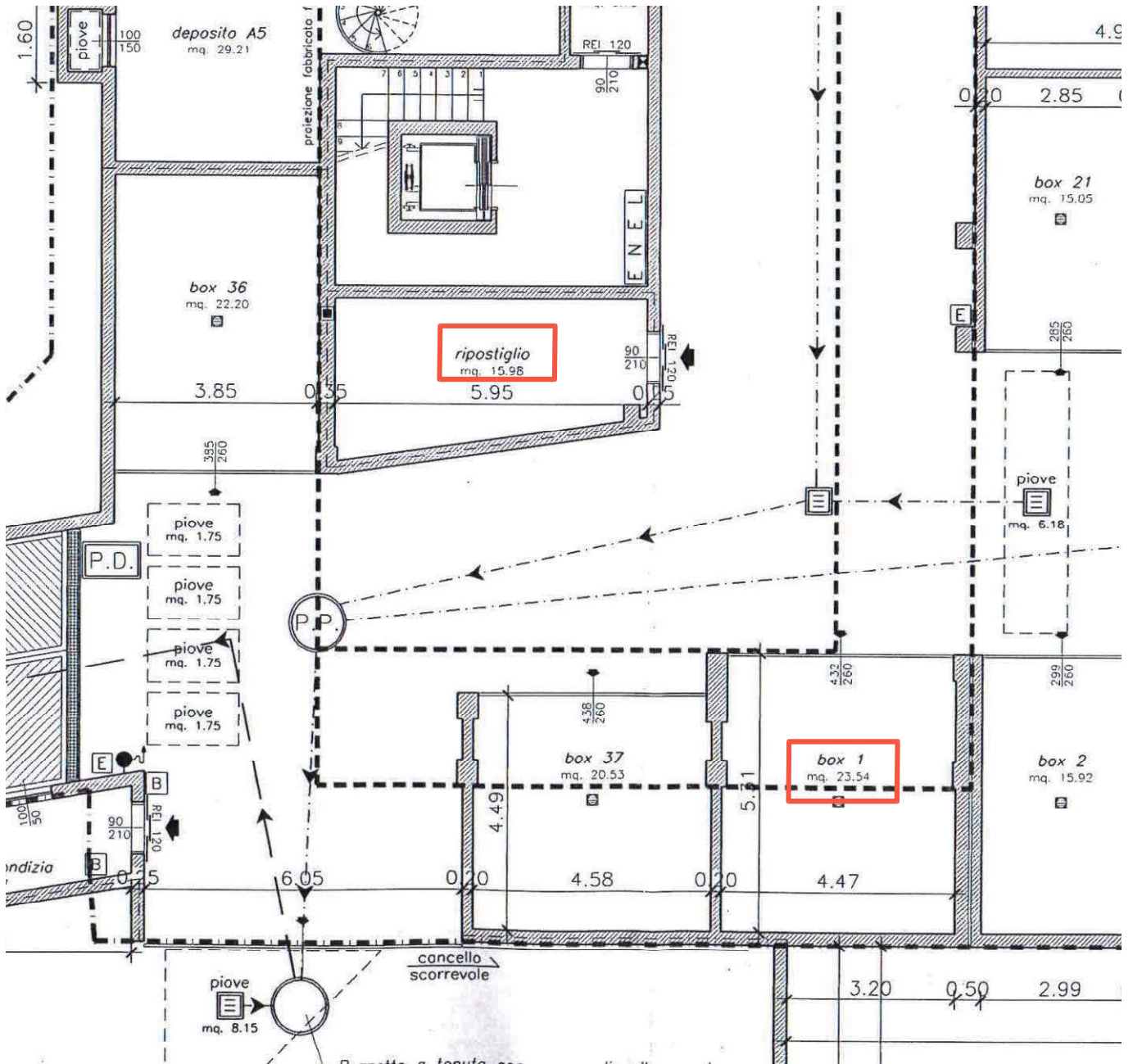

ALL. 10
SCHEMA PLANIMETRICO
APPARTAMENTO E DIFFORMITA'

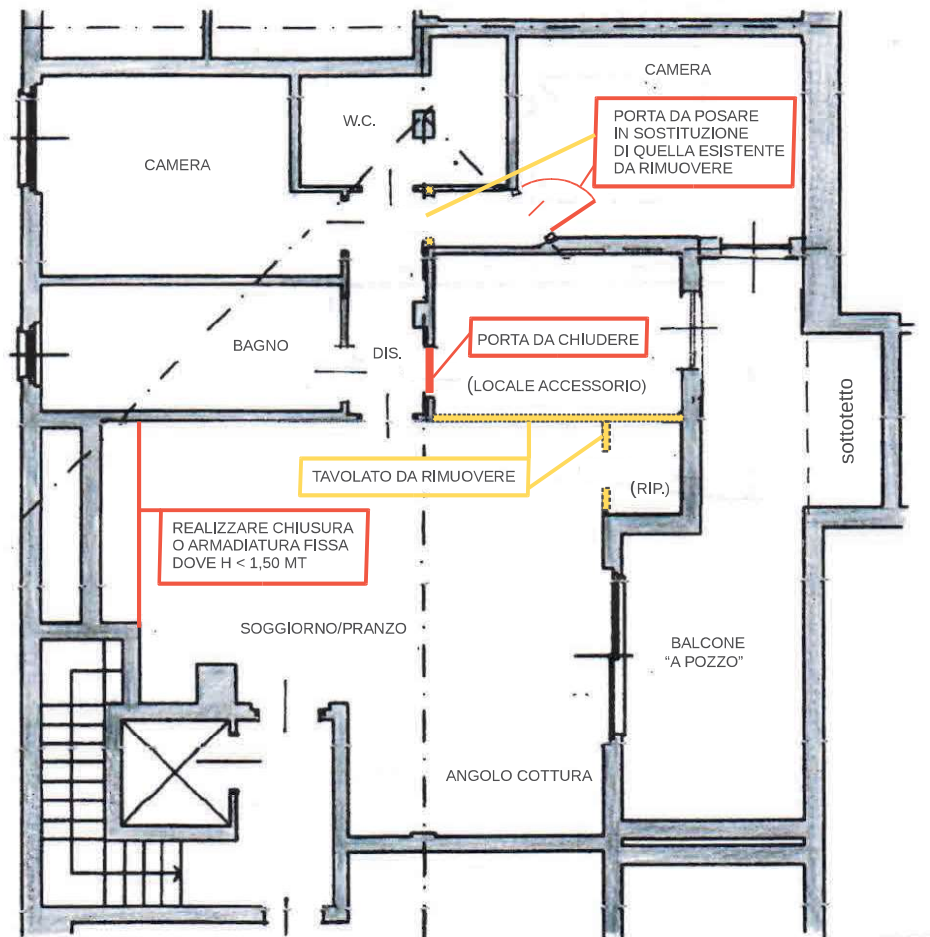

ALL. 11
SCHEMA PLANIMETRICO
RIPOSTIGLIO E AUTORIMESSA
E DIFFORMITA'

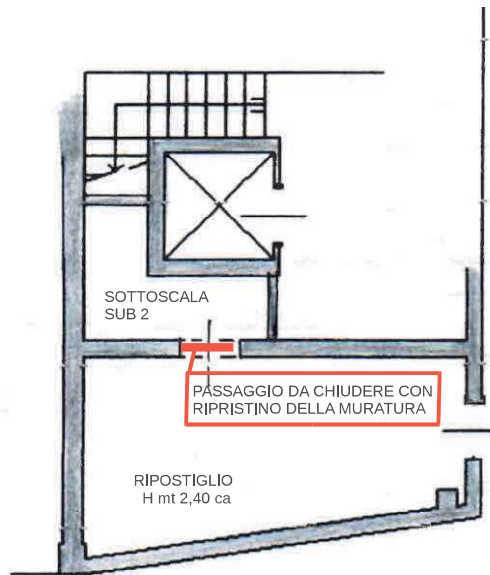

CORSELLO CARRALE

