

Ufficio Provinciale di Bergamo - Territorio Servizi Catastali - Direttore DR ANTONINO LUCIDO

Visi tel esente per fini istituzionali

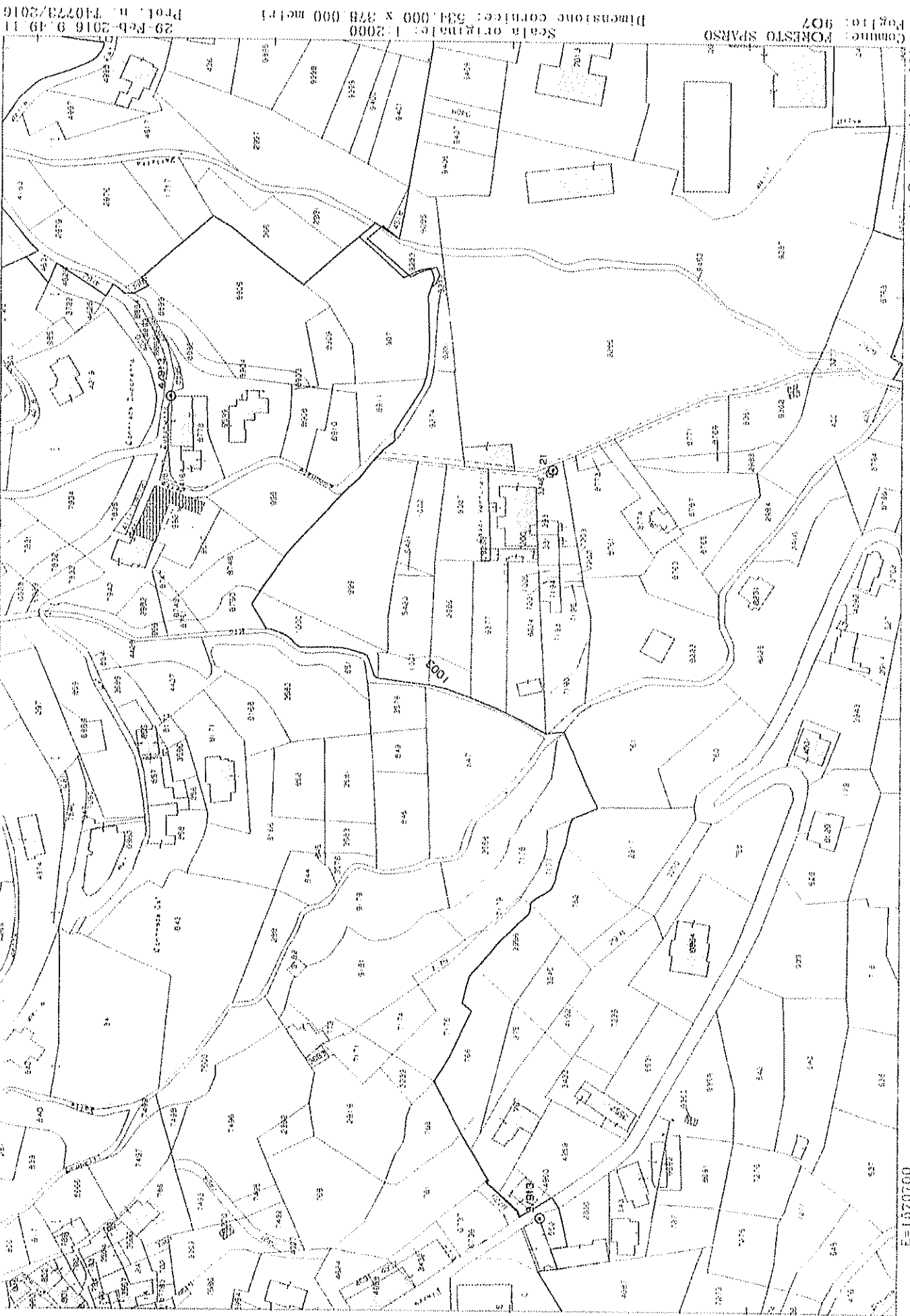

N-5060500

Scala originale: 1:2000  
 Dimensione cartice: 334.000 x 378.000 metri  
 Foglio: 907  
 Comune: FORESTO SPARSO

E=1370700

I Particella 1003

Firmato Da: PAGANESSI GIOVANNA Emesso Da: ARUBAPEC S.P.A. NG CA 1 Serial#: 8e0109c0b06719fde1b2ea898b4956



Regolamento  
n. 1000 del 19/11/1978

Mod. II (Nuovo Codice Edilizio Urbano)

# NUOVO CATASTO EDILIZIO URBANO

(A. DECRETO LEGGE 11 APRILE 1976, N. 459)

Planimetria dell'immobile situato nel Comune di FORESTO SPARSO - Via VENTURELLE

Data [REDACTED]  
Allegata alla dichiarazione presentata all'Ufficio Tecnico Esareale di BERGAMO - Scheda N. 219960

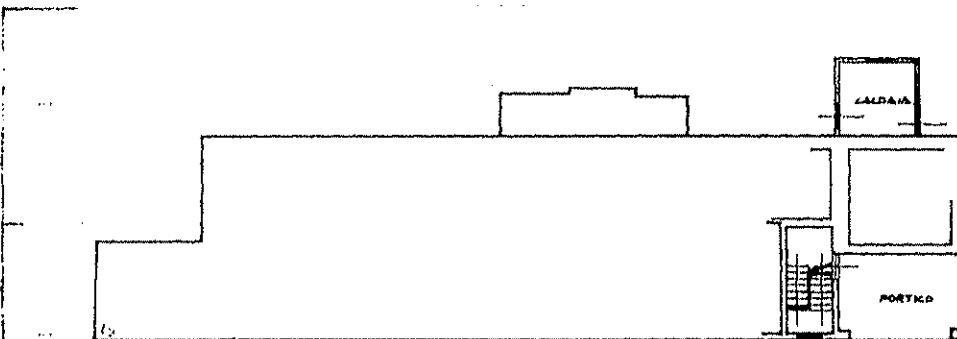

PIANO TERRA

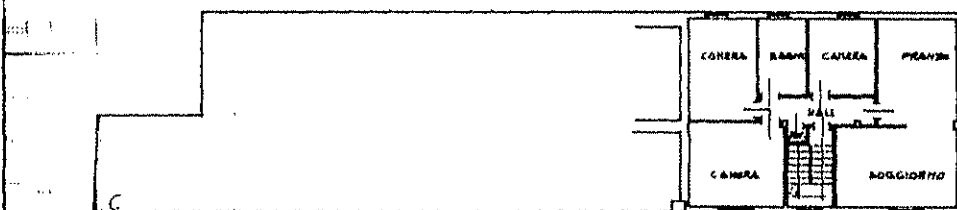

PIANO SECONDO APP. n. 7

ORIENTAMENTO N.



SCALA DI 1:200

| Spazio riservato per le annotazioni d'ufficio |             | DATI DEL CATASTO TERRENI DOVE È SORTA LA NUOVA COSTRUZIONE |                          |
|---|-------------|--|--------------------------|
| DATA  | 19 APR 1970 | Numero della particella                                    | [REDACTED]               |
| PROY. N.                                      | 116         | Sezione e Comune censuaria                                 | FORESTO SPARSO           |
|   |             | Foglio   | 7                        |
|   |             | Numero di mappa  | 421 - 1000 - 661 - 893   |
|   |             | Subalterno   | c.d.s.; a-b; c; d; e; f; |

Compilata dal [REDACTED]  
Iscritto all'Albo dei [REDACTED]  
della Provincia di [REDACTED]  
data 6-3-1978  
Firma: [REDACTED]

Catasto dei Fabbricati - Situazione al 23/11/2015 - Comune di FORESTO SPARSO (D697) - < Foglio: 7 - Particella: 1005 - Subalterno: 7 >  
VIA VENTURELLE n. SN piano: 2;

Ultima planimetria in atti

Data presentazione: 19/04/1978 - Data: 23/11/2015 - n. T355164 - Richiedente: [REDACTED]  
Totale schede: 1 - Formato di acquisizione: A3(297x420) - Formato stampa richiesto: A4(210x297)

10 metri

REGOLAMENTO  
n. 27 del 21/11/1978

Mod. B (Nuovo Catasto Edilizio Urbano)

# NUOVO CATASTO EDILIZIO URBANO

(A. DECRETO LEGGE 11 APRILE 1974, N. 112)

Planimetria dell'immobile situato nel Comune di FORESTO SPARSO Via VENTURELLE

Ditta: [REDACTED]

Allegata alla dichiarazione presentata all'Ufficio Tecnico Erariale di BERGAMO Scheda N. 219956

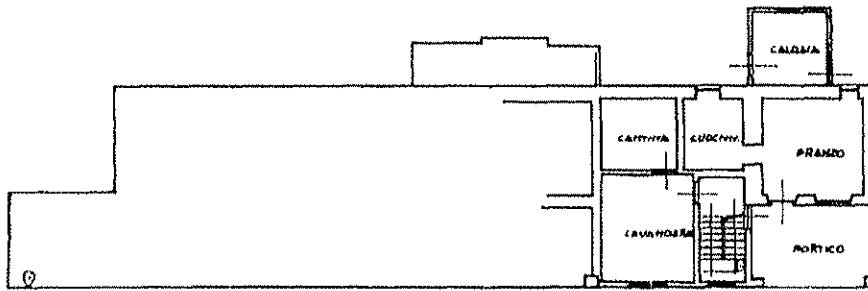

PIANO TERRA APP. no 5

ORIENTAMENTO



SCALA DI 1:200

10 metri

| Spazio riservato per le annotazioni d'ufficio |              | DATI DEL CATASTO TERRENI DOVE È SORTA LA NUOVA COSTRUZIONE |                            |
|---|--------------|--|----------------------------|
| DATA  | 19 APR. 1978 | Numero della partita                                       |                            |
| PROV. N.                                      | 714          | Sezione o Comune censuario                                 | FORESTO SPARSO             |
|   |              | Foglio   | 7                          |
|   |              | Numero di mappa  | 1721-1025-281-393          |
|   |              | Subalterno   | e-1-a; a-b-c; a-b-c; a-b-c |

Compilata dal [REDACTED]  
 Iscritto all'Albo dei [REDACTED]  
 della Provincia di [REDACTED]  
 DATA 6-3-1978  
 Firma: [REDACTED]

Catasto dei Fabbricati - Situazione al 23/11/2015 - Comune di FORESTO SPARSO (D697) - < Foglio: 7 - Particella: 1005 - Subalterno: 5 >  
VIA VENTURELLE n. SN piano: 1

Ultima planimetria in atti

Data presentazione: 19/04/1978 - Data: 23/11/2015 - n. T355165 - Richiedente: [REDACTED]

Totale schede: 1 - Formato di acquisizione: A3(297x420) - Formato stampa richiesto: A4(210x297)



**ELABORATO PLANIMETRICO**

Compilato da:  
Sandrinelli Renato

Iscritto all'albo:  
Geometri

Prov. Bergamo N. 1767

**Agenzia del Territorio  
CATASTO FABBRICATI  
Ufficio Provinciale di  
Bergamo**

Comune di Foresto Sperso  
Sezione: Foglio: 7 Particella: 3248  
Protocollo n. 000298901 del 17/10/2003  
Tipo Mappale n. del  
Dimostrazione grafica dei subalterni  
Scala 1 : 500

Catasto dei fabbricati - Situazione al 23/11/2015 - Comune di FORESTO SPARSO (D697) - < Foglio: 7 - Particella: 3248 - Elaborato planimetrico >

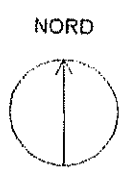
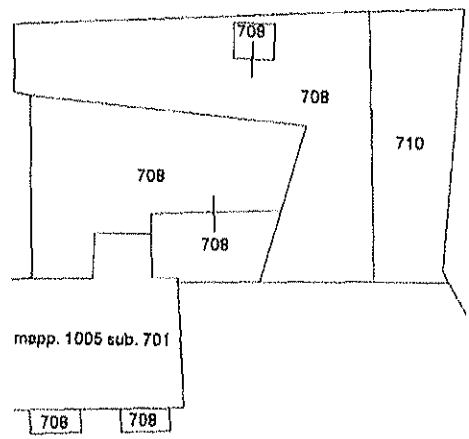
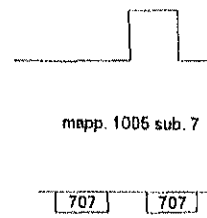
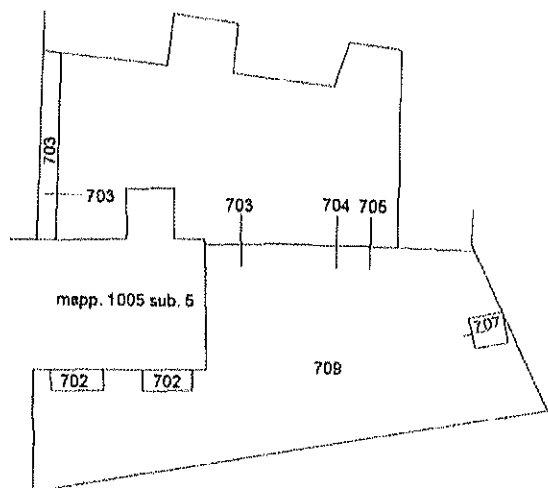

MODULO A/B/C  
1 - fog. cont. 497



MINISTERO DELLE FINANZE  
DIPARTIMENTO DEL TERRITORIO  
**CATASTO EDILIZIO URBANO** (R.D.L. 13-4-1939 n. 652)

MOD. BN (CEU)

1:500

Planimetria di u.i.u. in Comune di FORESTO SPARSO via VENTURELLE CIV. S. [REDACTED]

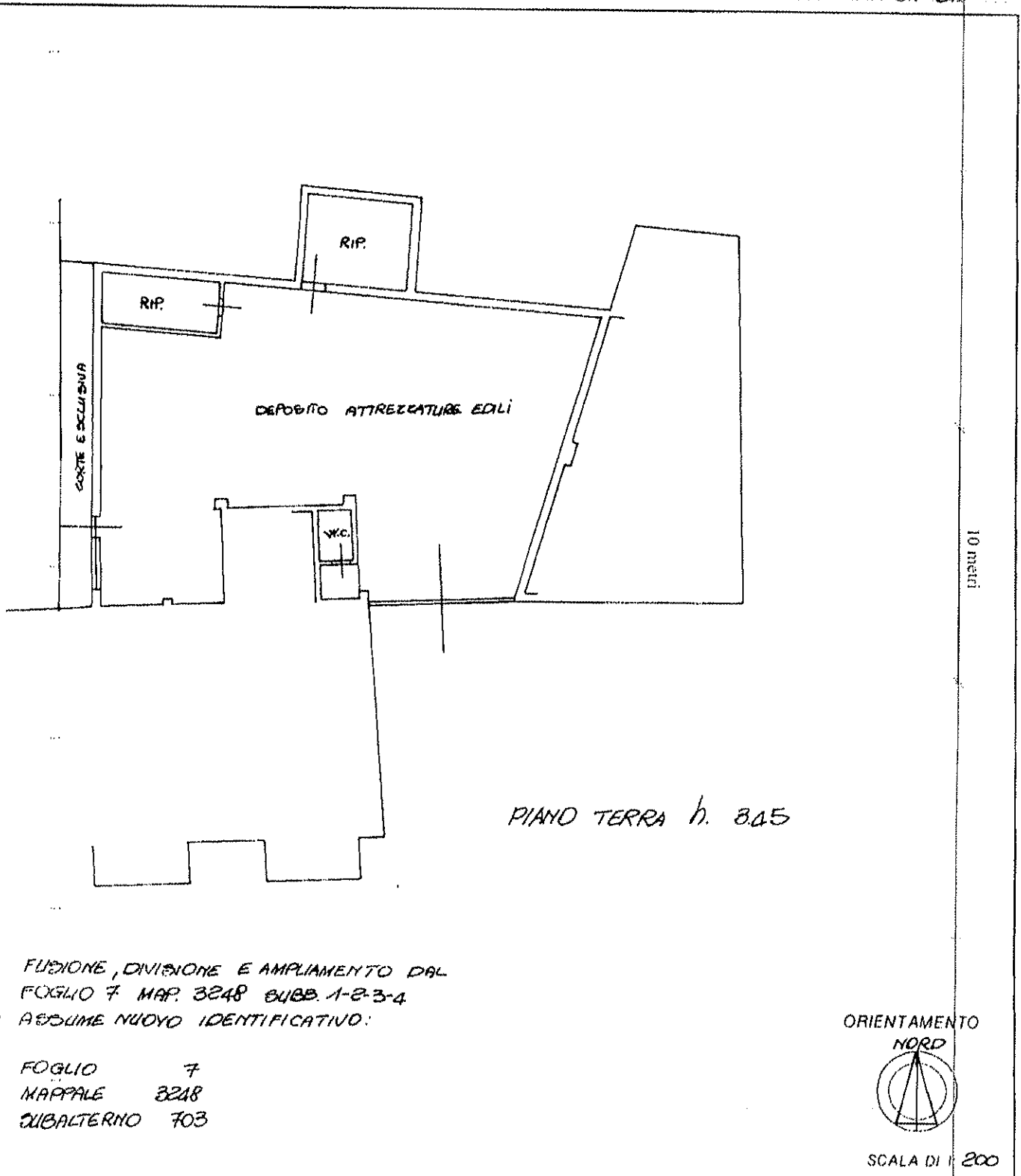

FUSIONE, DIVISIONE E AMPLIAMENTO DAL  
FOGLIO 7 MAP. 3248 SUBB. 1-2-3-4  
ASSUME NUOVO IDENTIFICATIVO:

FOGLIO 7  
MAPPALE 3248  
SUBALTERNO 703

ORIENTAMENTO  
NORD

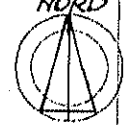

SCALA DI 1/200

|  |                                      |                       |
|--|--------------------------------------|-----------------------|
| Dichiarazione di N.C. <input type="checkbox"/>   | Compiata dal [REDACTED]              | RISERVATO ALL'UFFICIO |
| Denuncia di variazione <input checked="" type="checkbox"/>                                       |                                      |                       |
| Ultima planimetria in atti   | Isritto all'albo dei <b>GEOMETRI</b> |                       |
| Identificativo catastale   | <b>BERGAMO</b>                       |                       |
| Data presentazione: 12/02/1999 - Data: 23/11/2015 - n. T355167 - Richiedente: [REDACTED]         |                                      |                       |
| Totale sezioni: 1 - Formato di acquisizione: A4(210x297) - Formato stampa richiesto: A4(210x297) |                                      |                       |
| 0248   | data 26-01-99                        | Firma [REDACTED]      |

Catasto dei Fabbricati - Situazione al 23/11/2015 - Comune di FORESTO SPARSO (D697) - < Foglio: 7 - Particella: 3248 - Subalterno: 703 >  
VIA VENTURELLE n. 11