

PIANO PRIMO

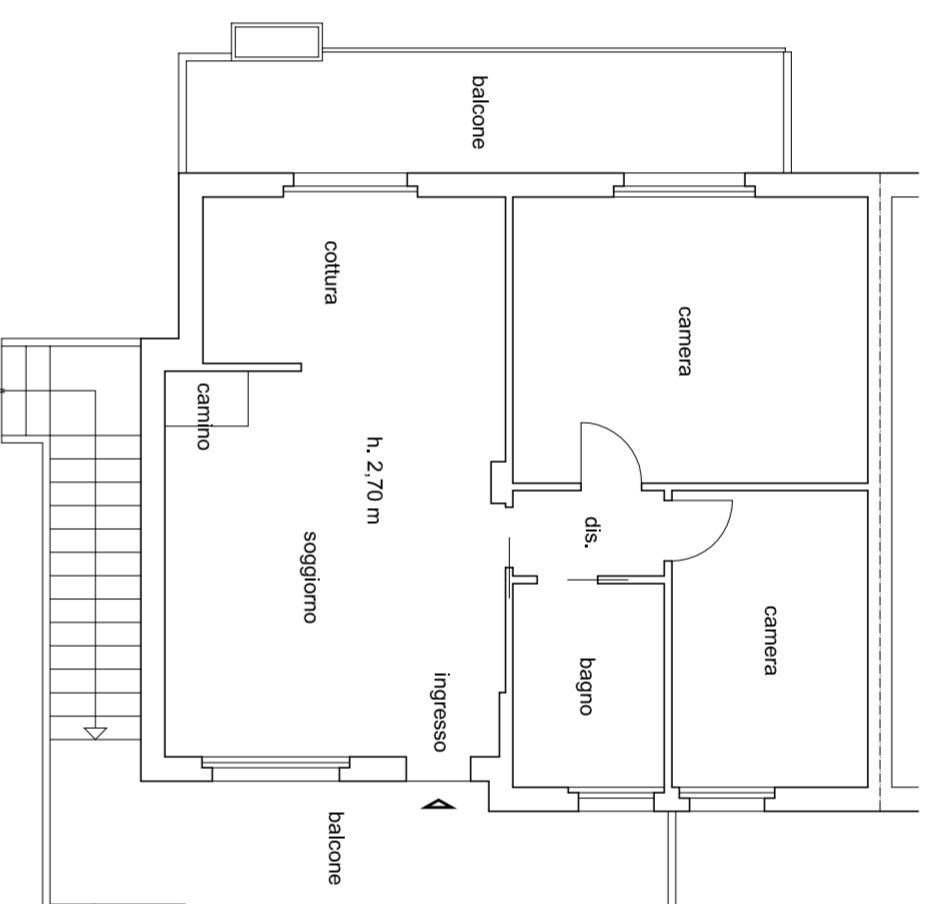

Pianta piano primo

Unità immobiliare mappa. 3284 sub. 707 p.1 sup comm. II

appartamento	mq.	79,50
balconi	mq.	28,20
scale	mq.	7,25

Unità immobiliare mappa. 3284 sub. 707 p.1 sup comm. II

manicup.	mq.	14,65
giardino	mq.	148,50

Unità immobiliare mappa. 3284 sub. 707 p.-1 sup comm. II

scala	mq.	7,70
cantina	mq.	18,00

Unità immobiliare mappa. 3284 sub. 727 p.-1 sup comm. II

box	mq.	16,95
-----	-----	-------

Unità immobiliare mappa. 3284 sub. 732 p.-1 sup comm. II

box	mq.	17,85
-----	-----	-------

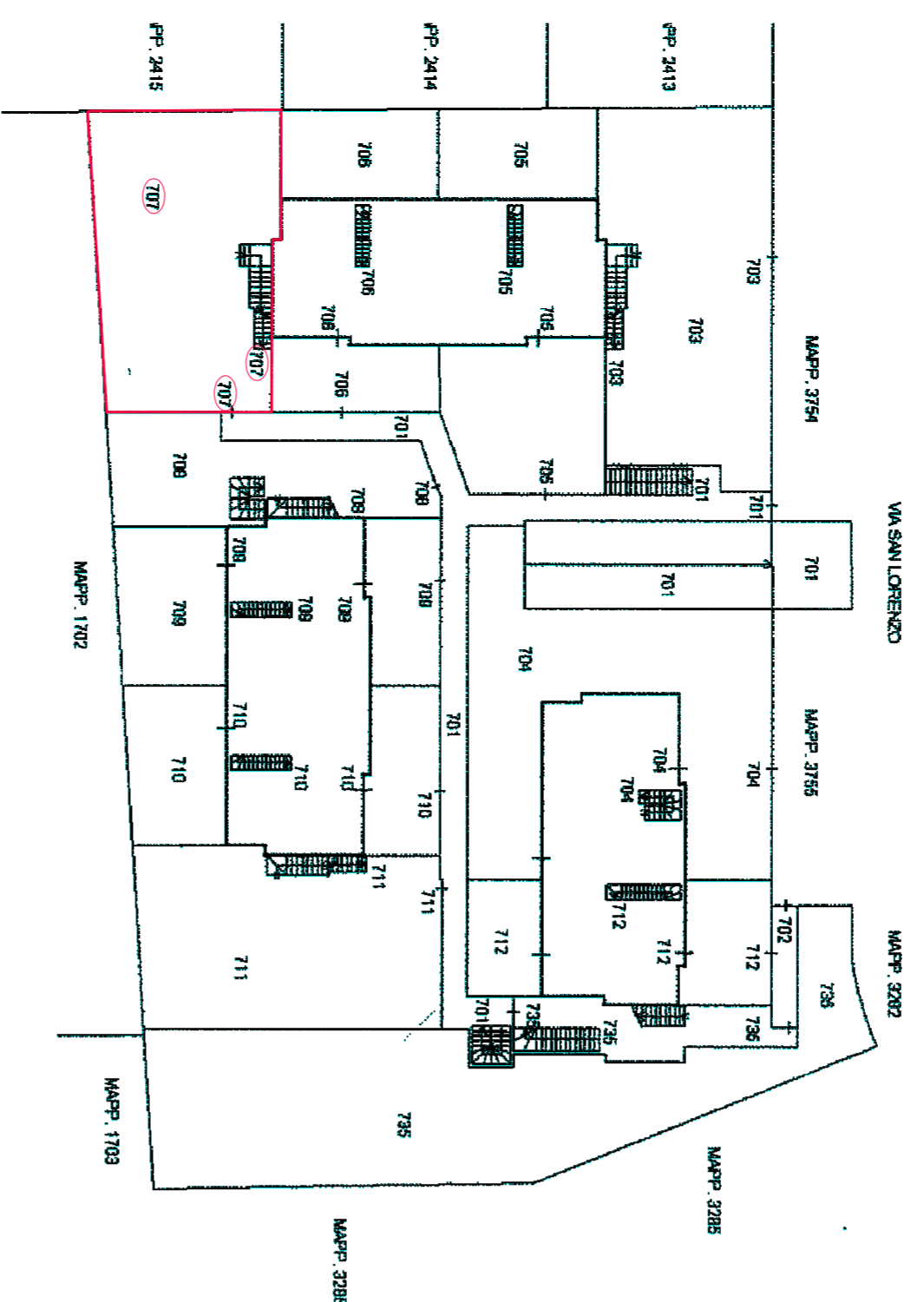
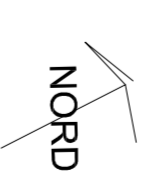

PIANO TERRA

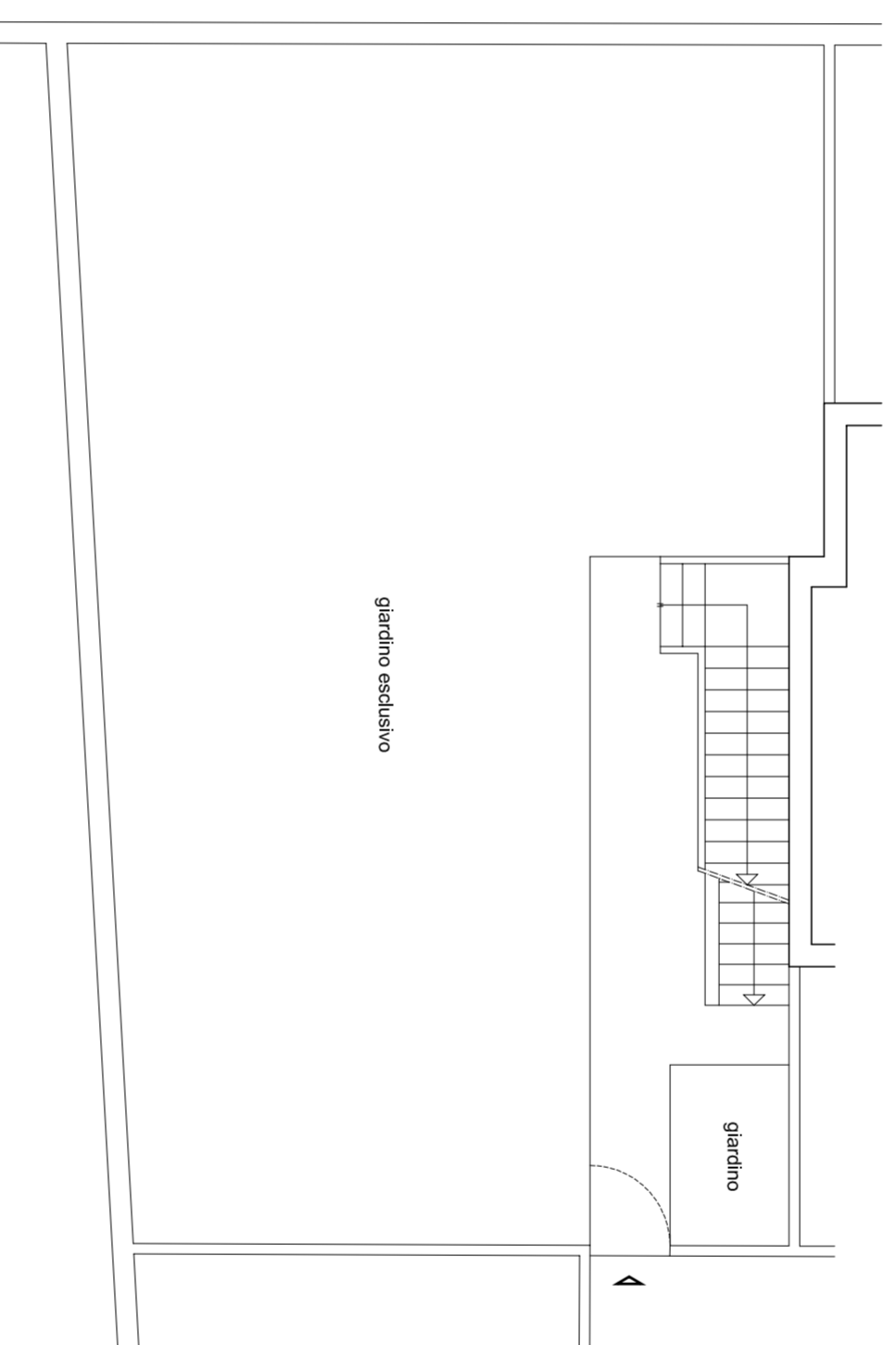

Pianta piano terra

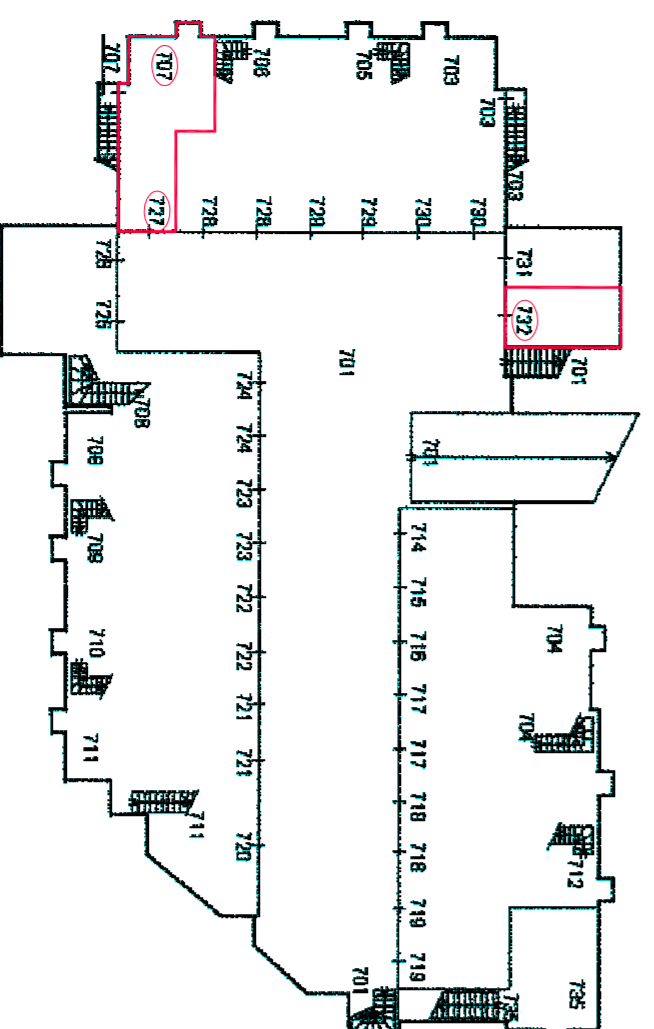

PIANO PRIMO SOTTOSTRADA

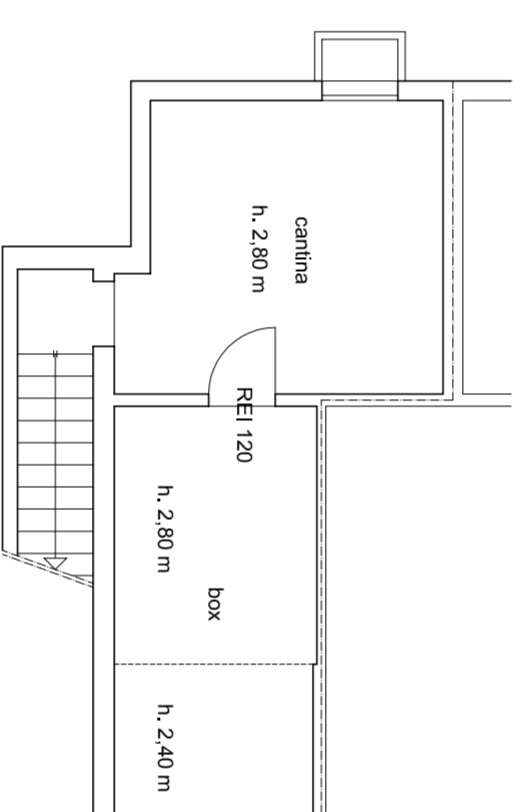

Pianta piano interrato

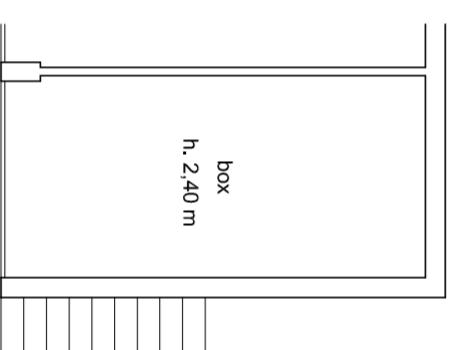

Pianta piano interrato

ESEC. IMM.122/2022

IL PROGETTISTA

Progetto architettonico

Ing. arch. ANDREA EZZOLI
BERGAMO Via Ravizza 26
TEL. 035221191 FAX 035221151
E-mail: a.ezzoli@ingemil.com

STUDIO 45
Engineering & Design

Progetto

Esecuzione Immobiliare n 122/2022

Committente

Tribunale di Bergamo Es. Immobiliari
G.E. Dr. ssa Laura De Simone

Direttore dei Lavori

Progetto Esecutivo

Oggetto

Rilievo stato di fatto dei luoghi
IMMOBILI VIA SAN LORENZO, 17E ZANDOBBIO

TAVOLA LOCALIZZAZIONE UL A RESIDENZIALE E BOX

DATA	13/07/2022
AGG.	.
SCALA	1/100
PRATICAN°	.

TAVOLA NUMERO

U