

ELABORATO PLANIMETRICO Compilato da **Provincia di Bergamo** Provv. Cremona
 Comune di Calcio Foglio: 4 Particella: 624
 Dimostrazione grafica dei subaltri Tipo Mappale n. del 02/11/2022 del n. 1895

Agenzia delle Entrate
CATASTO FABBRICATI
 Ufficio provinciale di Bergamo

Scala 1 : 500

Dimostrazione grafica dei subaltri

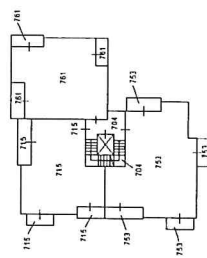

Piano Secondo

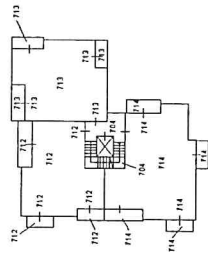

Piano Primo

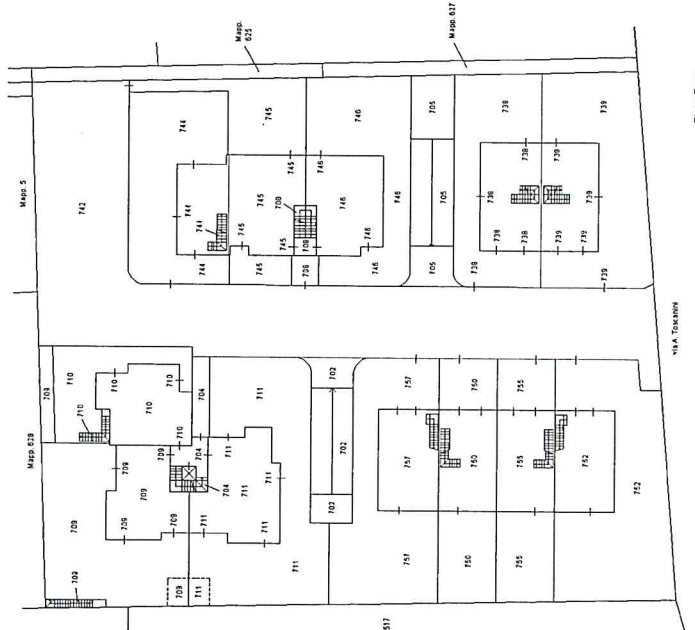

Piano Terra

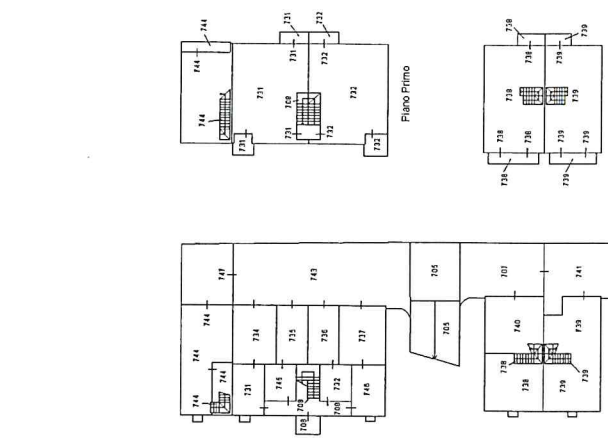

Primo Piano Sollestrada

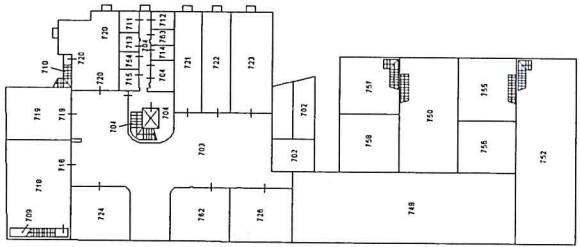

Primo Piano Sollestrada

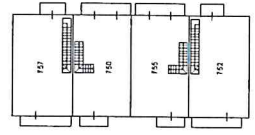

Piano Primo

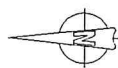

Elaborato Planimetrico - Catasto dei Fabbricati - Situazione al 19/09/2023 - Comune di CAL.CIO(B395) - < Foglio 4 Particella 624 >