

**Agenzia del Territorio
CATASTO FABBRICATI
Ufficio Provinciale di
Bergamo**

Dichiarazione protocollo n. BG0235711 del 08/07/2008

Planimetria di u.i.u. in Comune di Fino Del Monte

Piazza Dell' Olmo

civ. 2

Identificativi Catastali:

Sezione:
Foglio: 8
Particella: 255
Subalterno: 704

Compilata da:
Giudici Mauro

Iscritto all'albo:
Geometri

Prov. Bergamo

N. 2932

Scheda n. 1

Scala 1:200

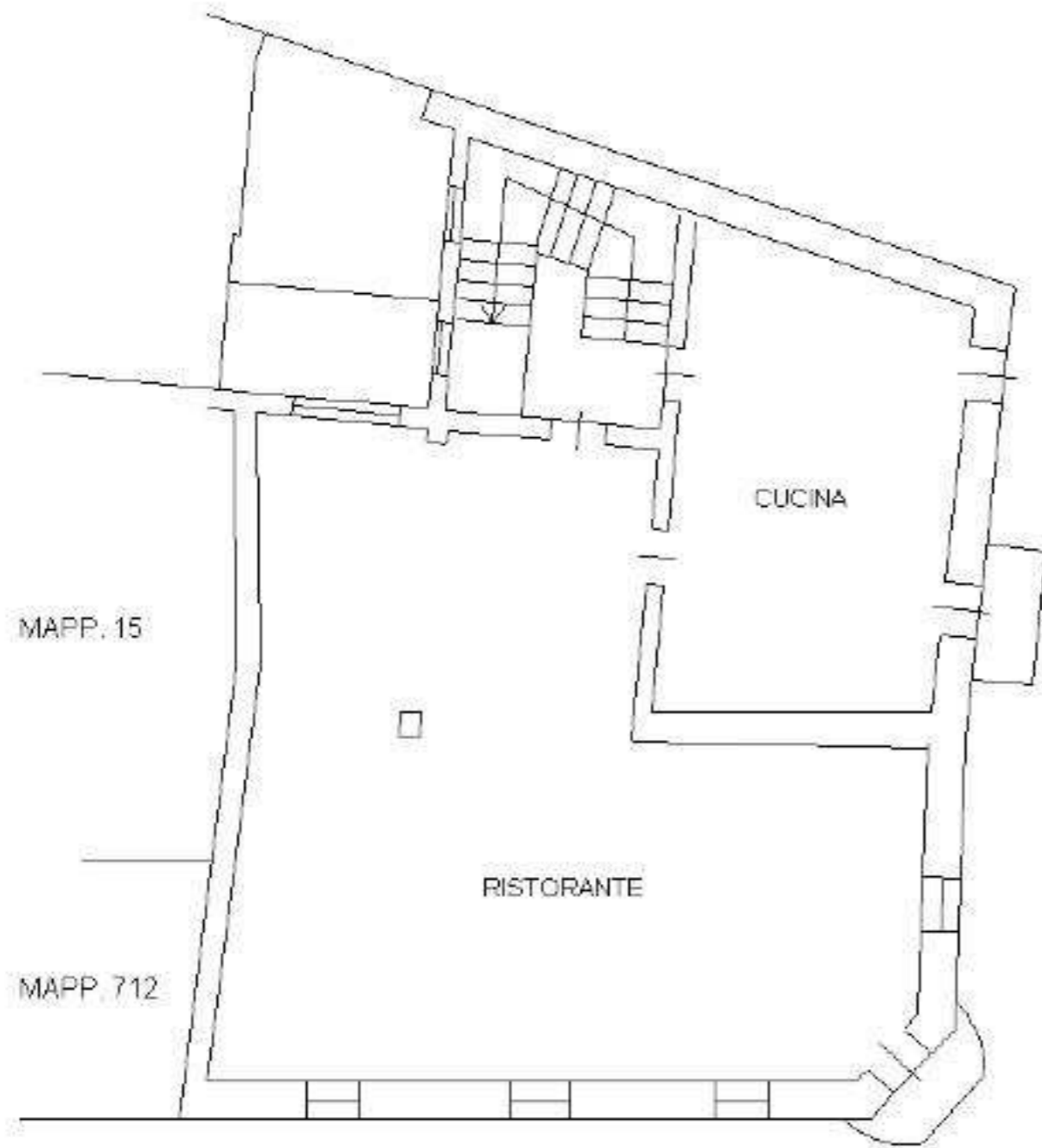

PIANO PRIMO H 2.55

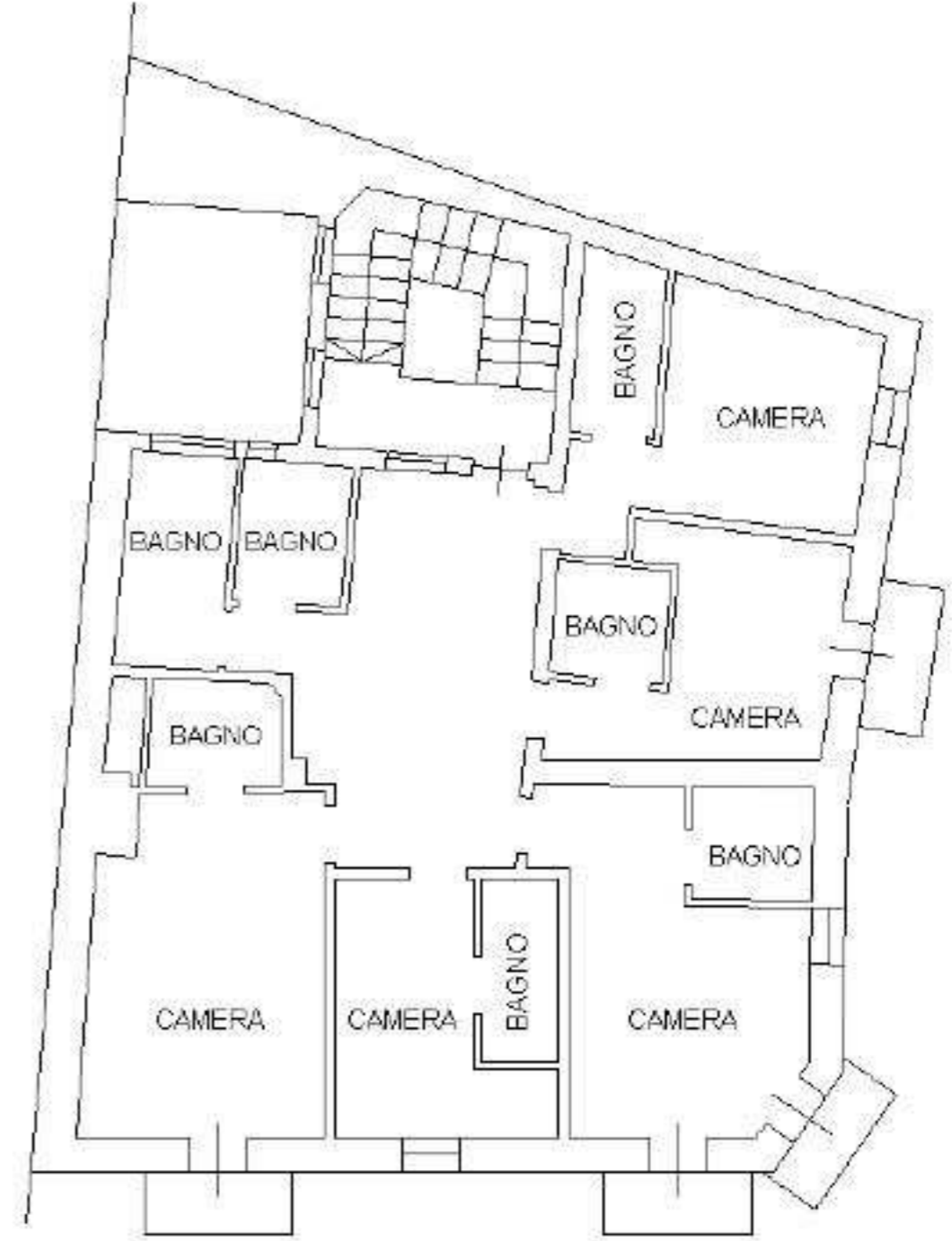

PIANO SECONDO H 2.60

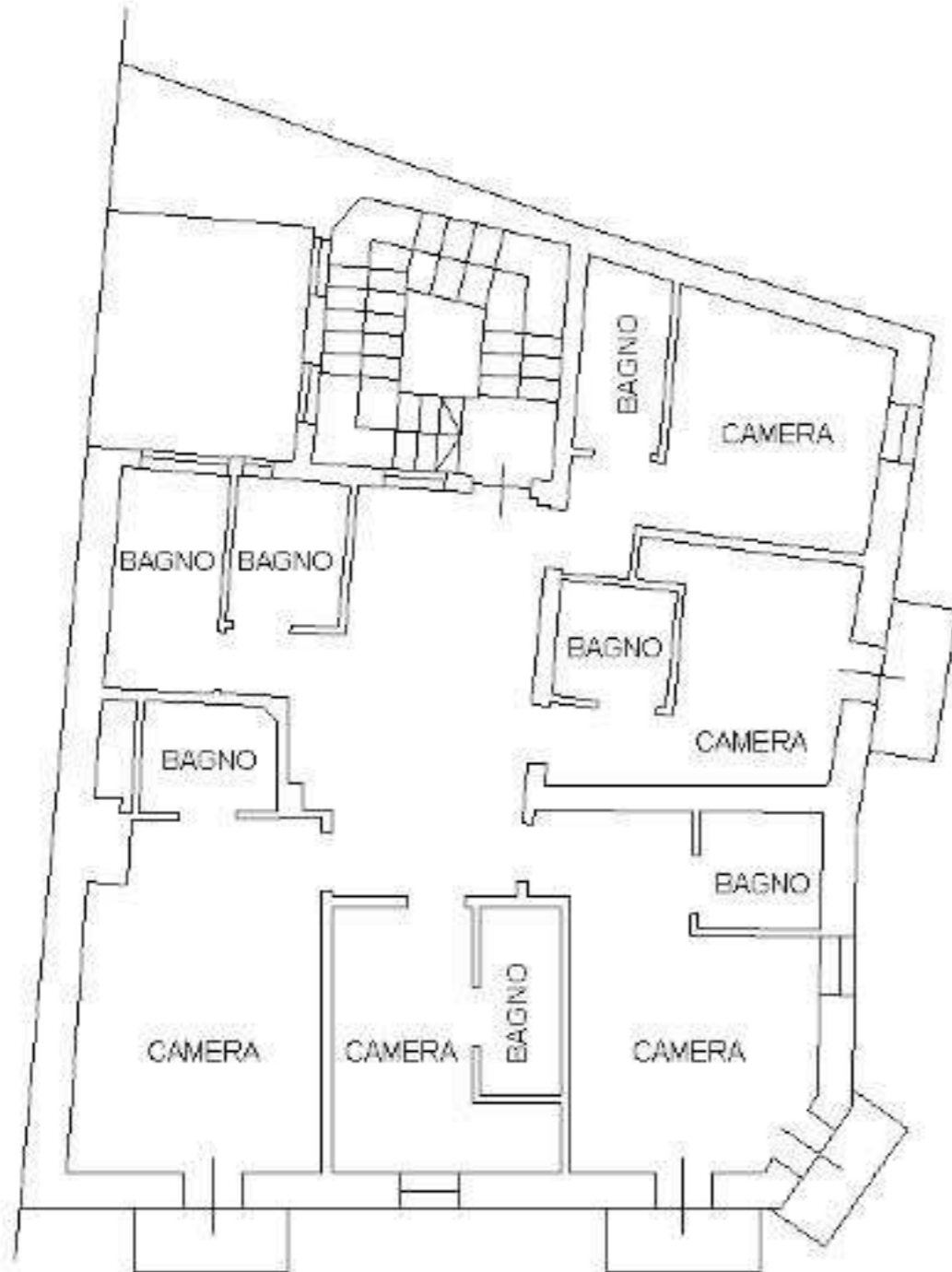

PIANO TERZO H 2.55

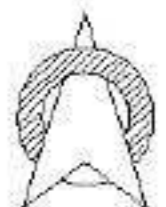

Ultima planimetria in atti

Catasto dei Fabbricati - Situazione al 16/02/2023 - Comune di FINO DEL MONTE(D604) - < Foglio 8 - Particella 255 - Subalterno 704 >
PIAZZA DELL' OLMO n. 2 Piano 1-2 - 3

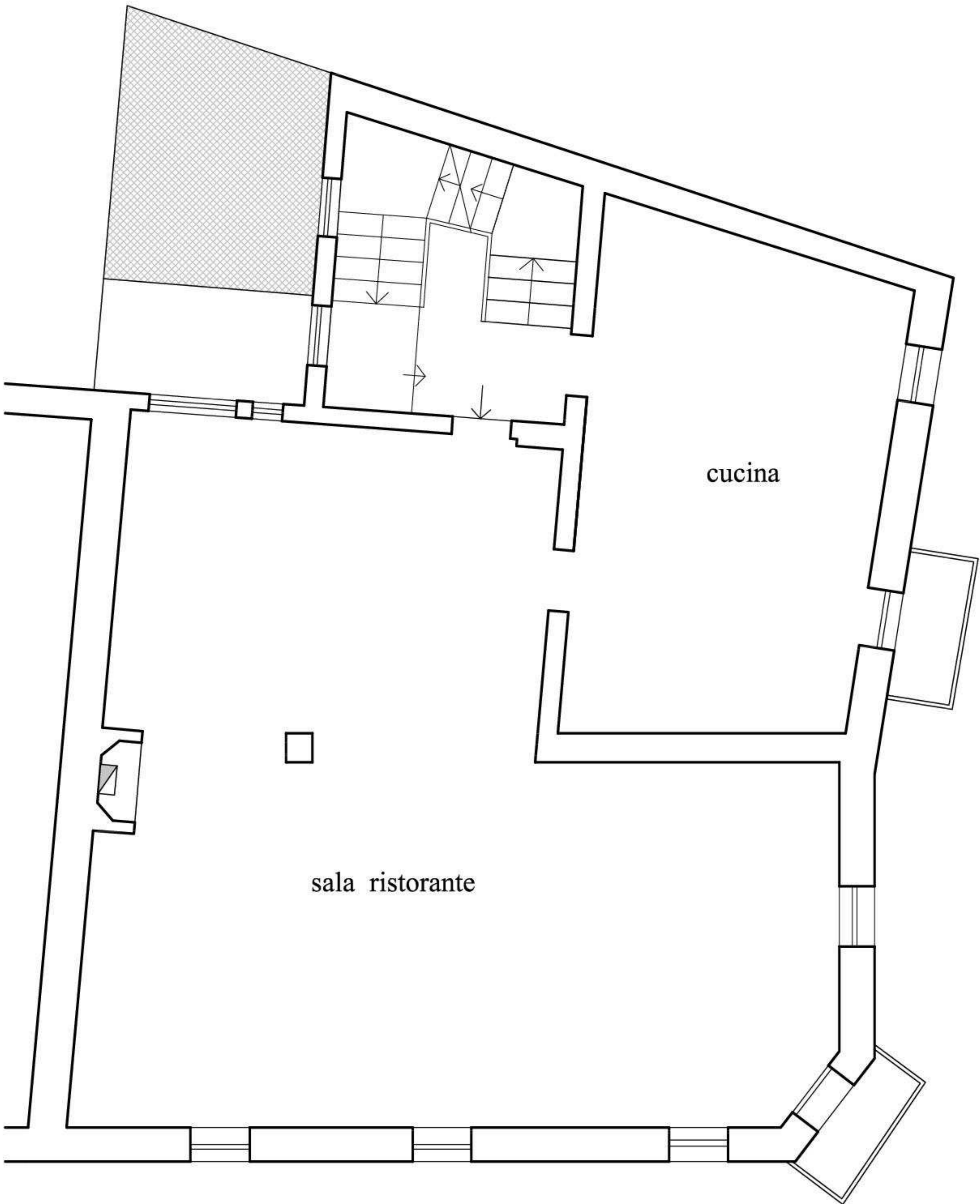

P. PRIMO

H. = 2,55 mt.

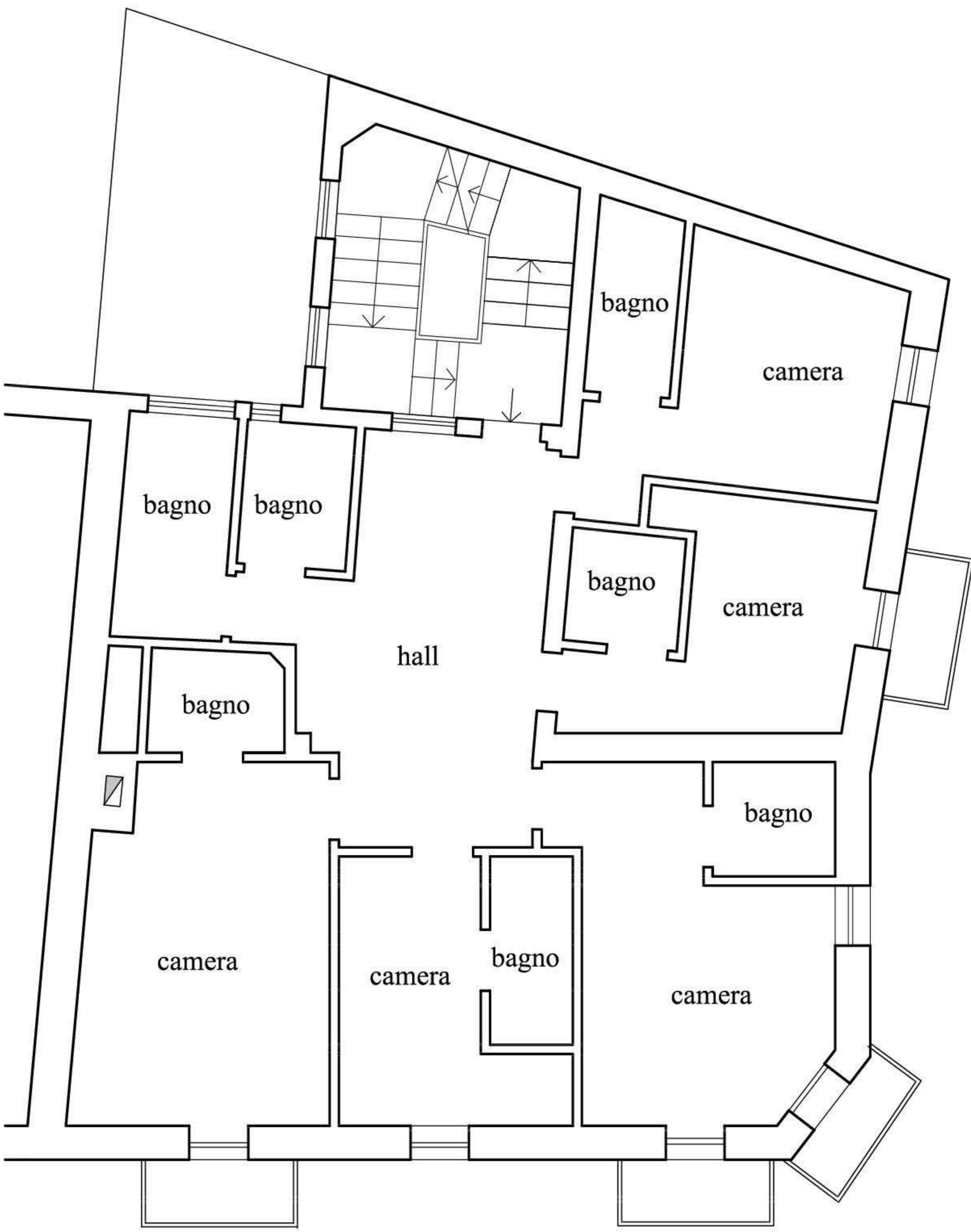

P. SECONDO

H. = 2,58 mt.

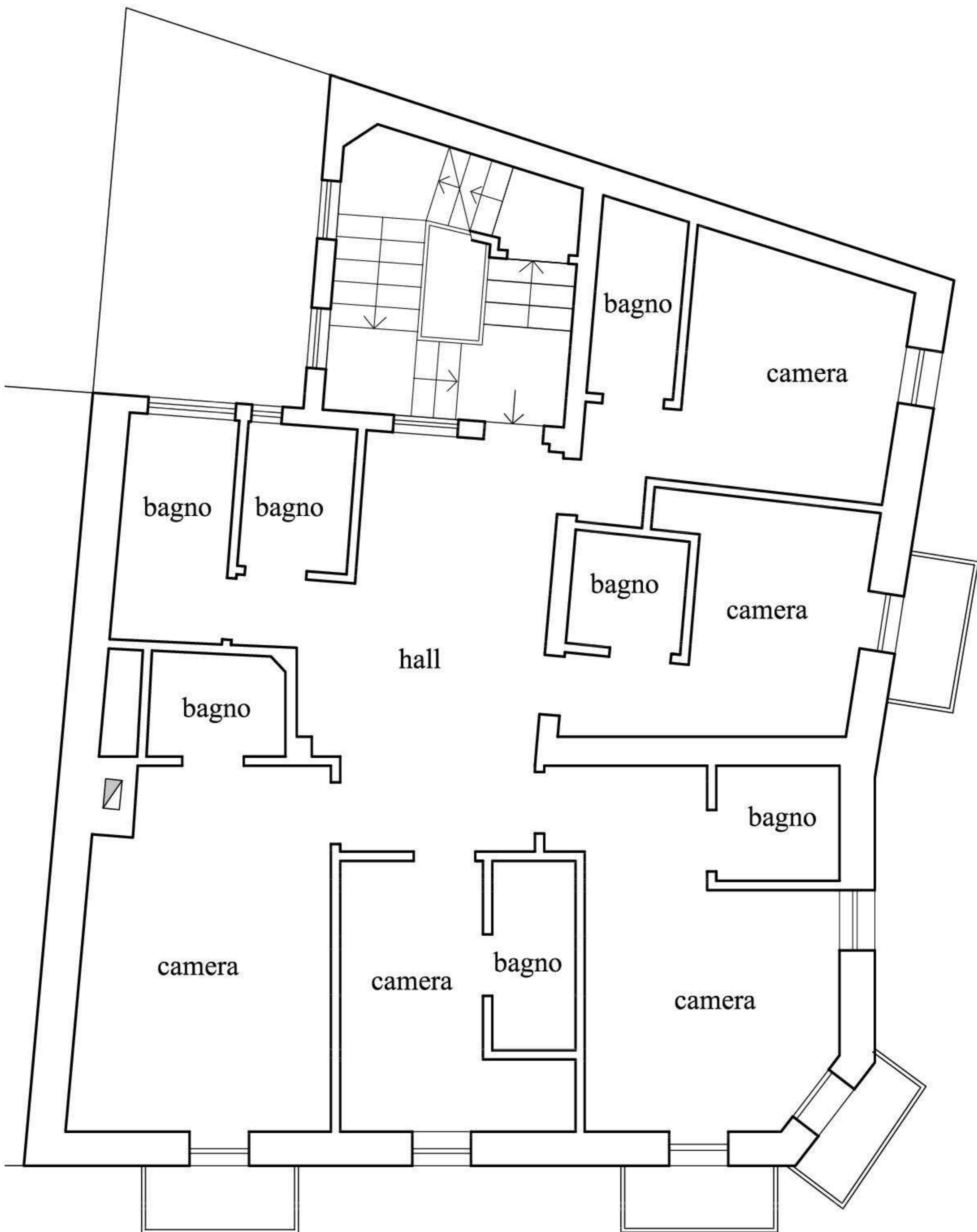

P. TERZO

H. = 2,55 mt.

**Agenzia del Territorio
CATASTO FABBRICATI
Ufficio Provinciale di
Bergamo**

Dichiarazione protocollo n. BG0235711 del 08/07/2008

Planimetria di u.i.u. in Comune di Fino Del Monte

Piazza Dell' Olmo

civ. 2

Identificativi Catastali:

Sezione:
Foglio: 8
Particella: 255
Subalterno: 704

Compilata da:
Giudici Mauro

Iscritto all'albo:
Geometri

Prov. Bergamo

N. 2932

Scheda n. 1

Scala 1:200

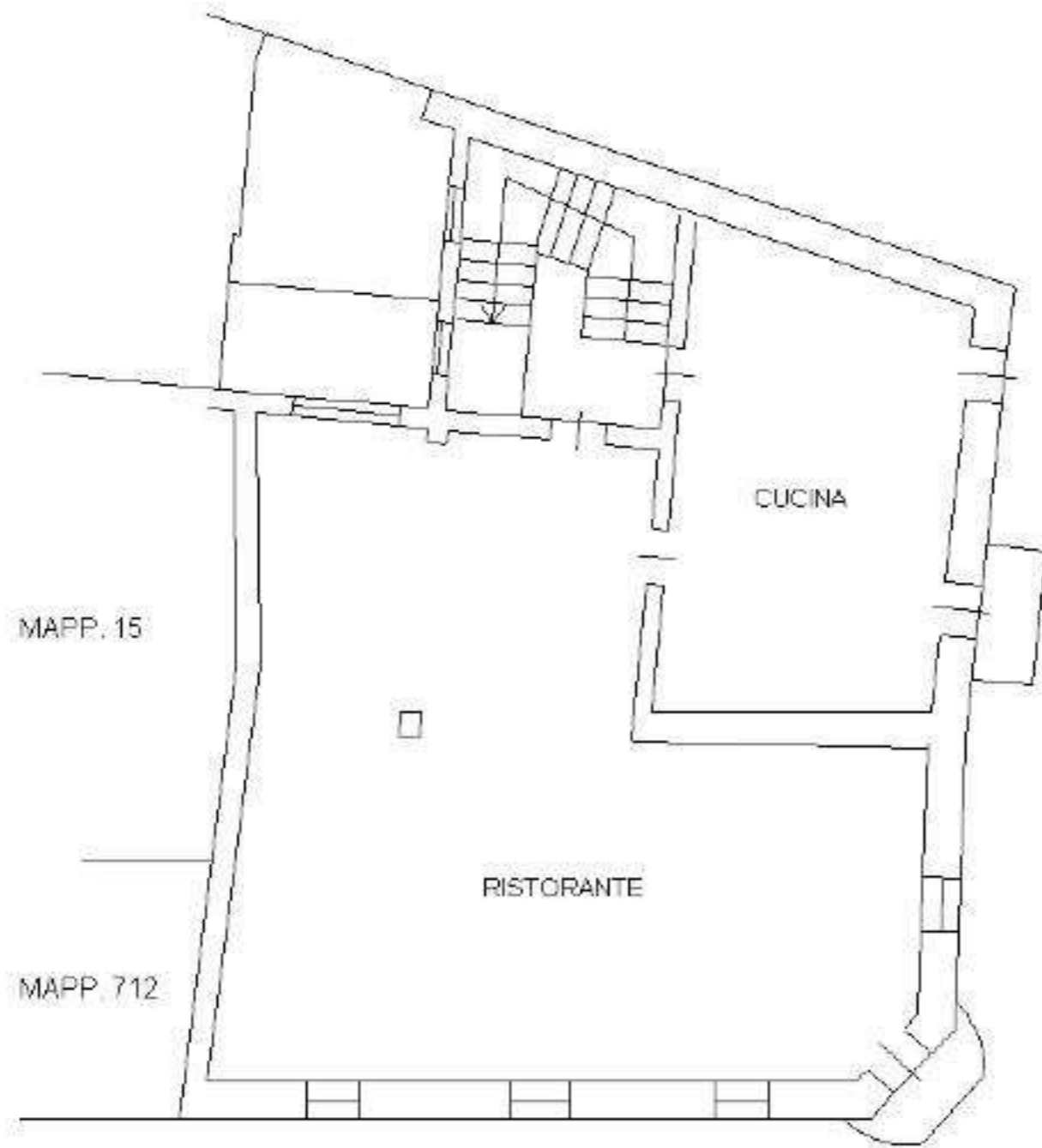

PIANO PRIMO H 2.55

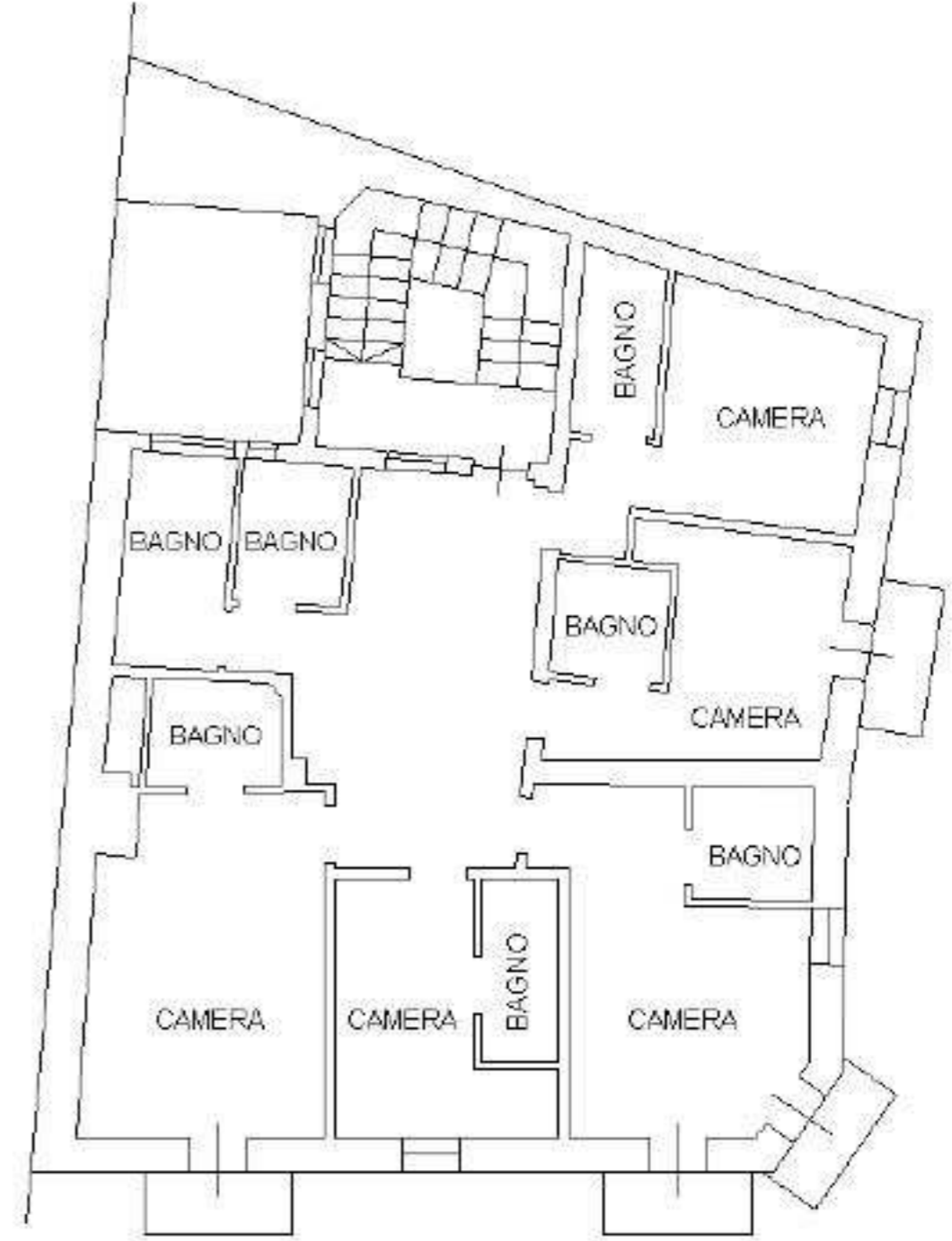

PIANO SECONDO H 2.60

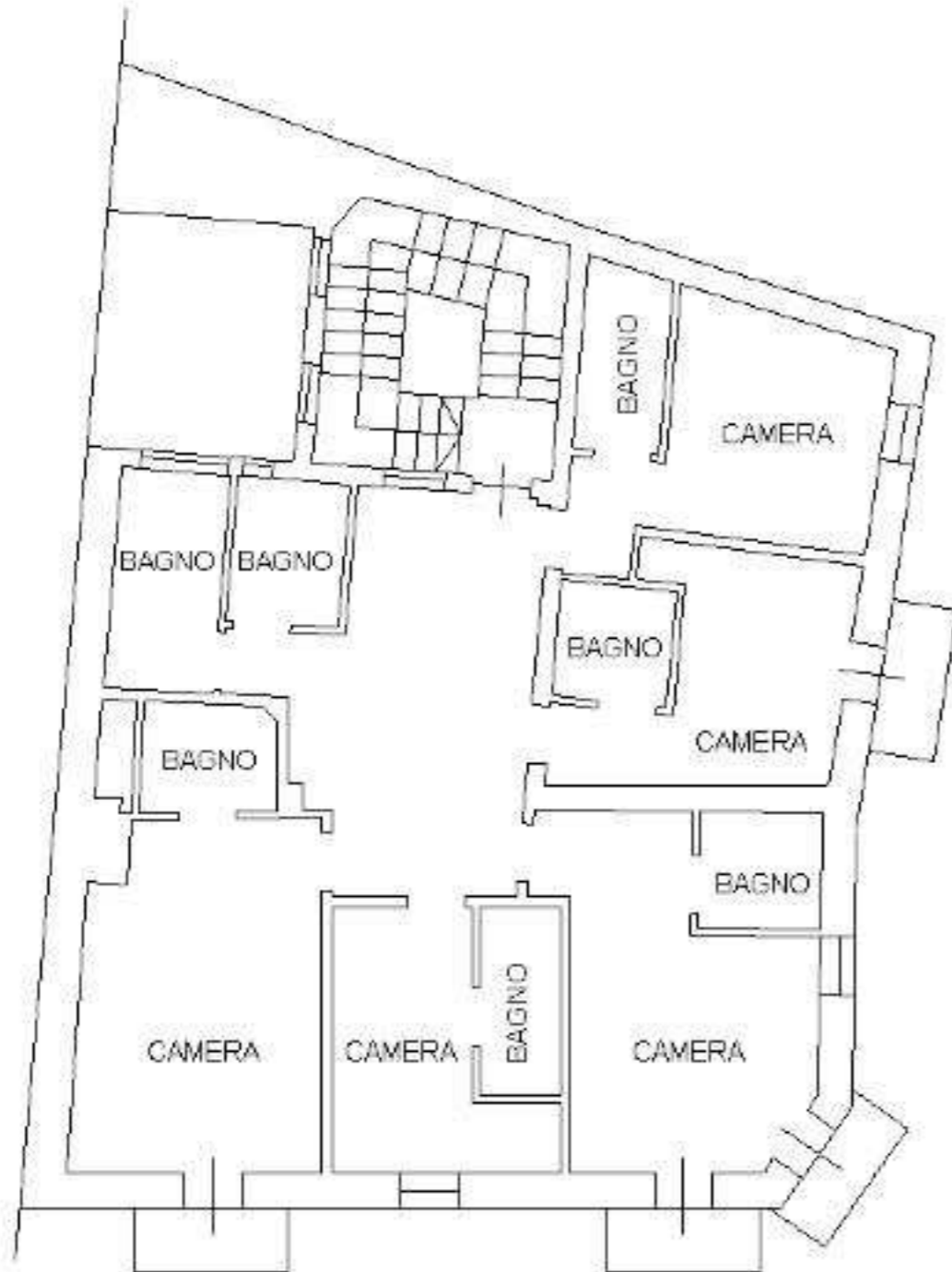

PIANO TERZO H 2.55

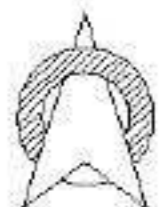

Ultima planimetria in atti

Catasto dei Fabbricati - Situazione al 16/02/2023 - Comune di FINO DEL MONTE(D604) - < Foglio 8 - Particella 255 - Subalterno 704 >
PIAZZA DELL' OLMO n. 2 Piano 1-2 - 3

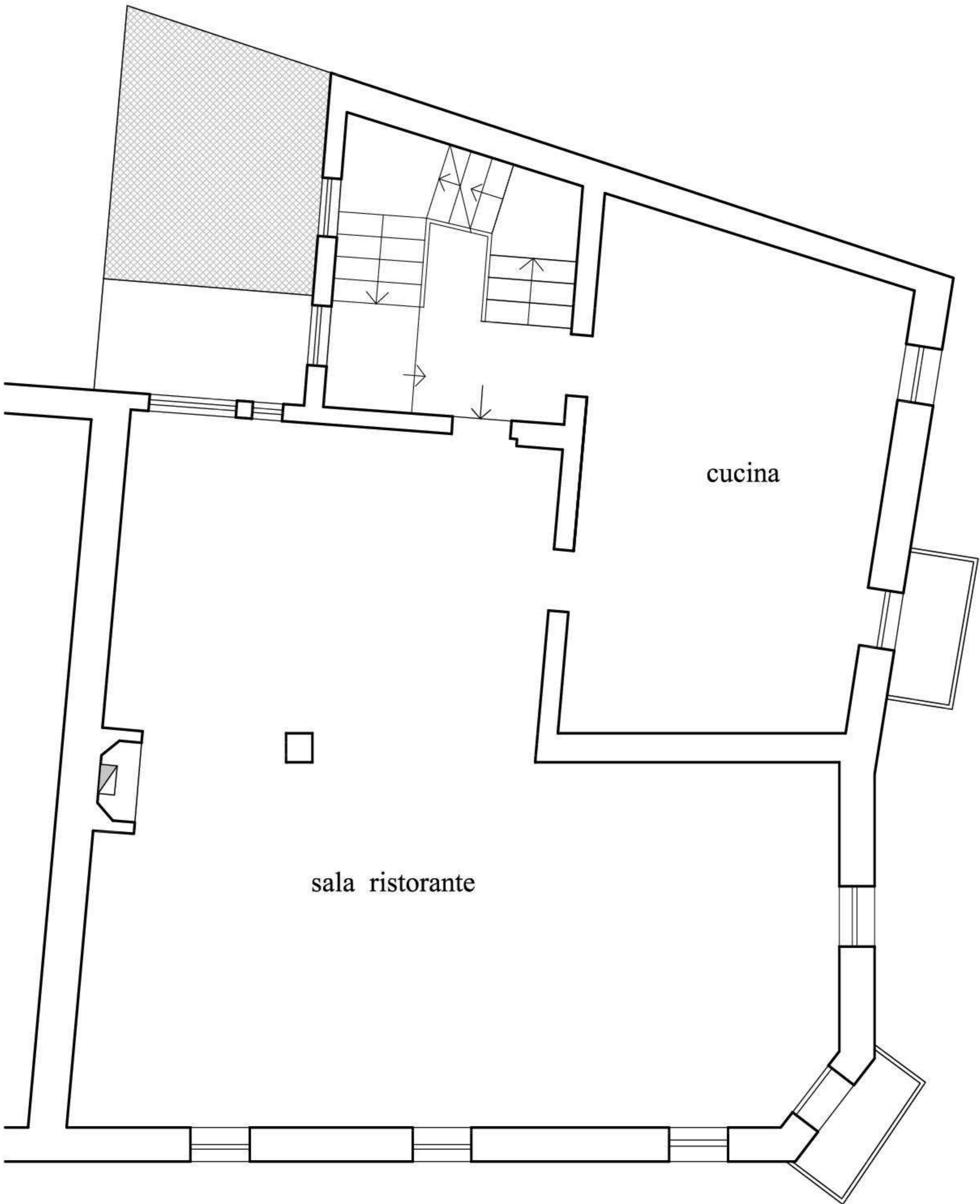

P. PRIMO

H. = 2,55 mt.

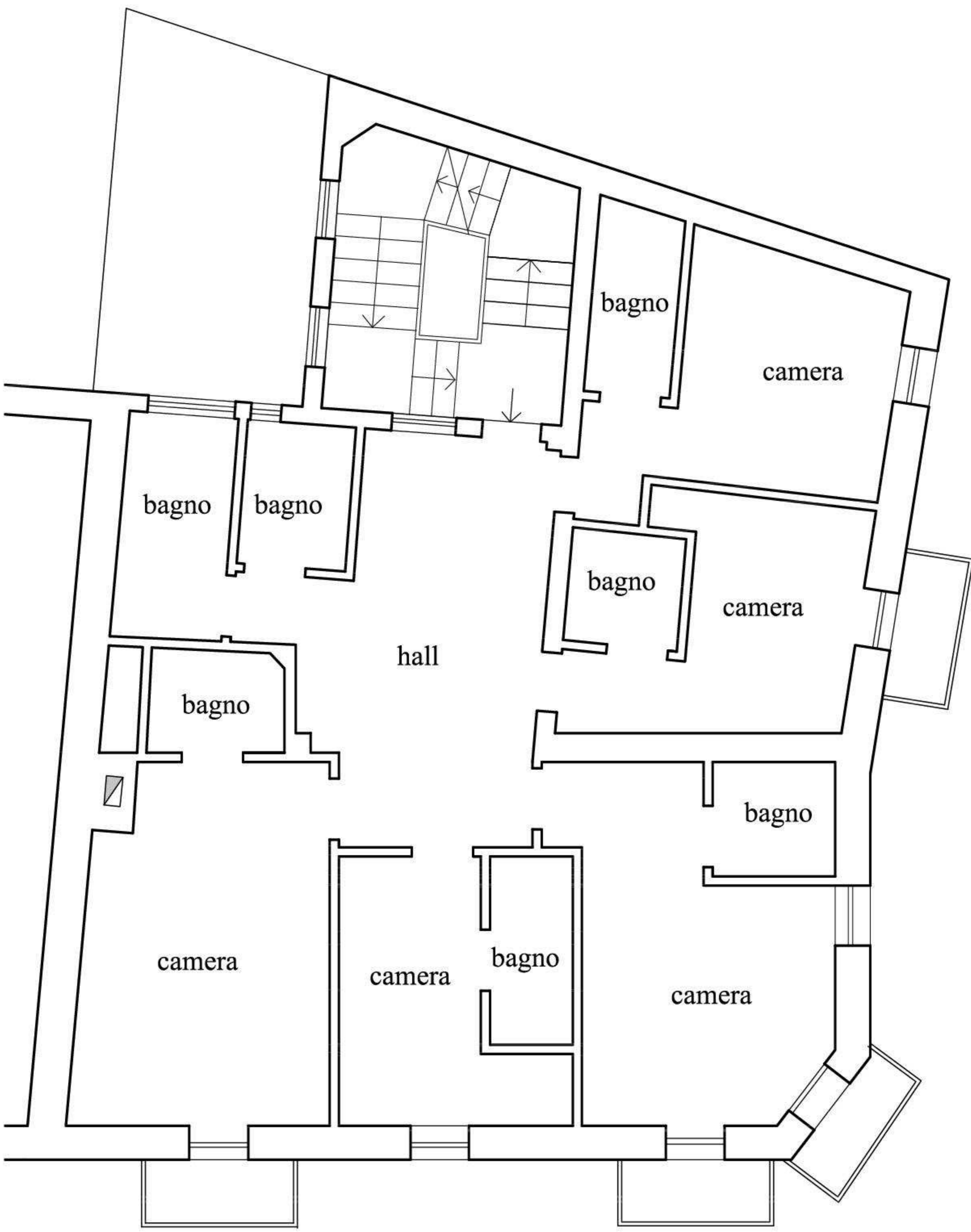

P. SECONDO

H. = 2,58 mt.