

Comune di Candino
 Dimostrazione grafica del subalterno
 Sessione: CA Foglio: 32 Particella: 157
 Pror. Bergamo Protocoll. n. 800005726 del 14/01/2015
 Mappa: Mappale n. del
 Scala 1 : 500

Ufficio provinciale di Bergamo
 CATASO FABBRICATI
 Elaborato presso il Laboratorio Provinciale di Geometria

PIANO INTERRATO

PIANO TERRA

PRIMO PIANO AMMEZZATO
TRA IL PIANO TERRA E IL PIANO PRIMO

SECONDO PIANO AMMEZZATO
TRA IL PIANO TERRA E IL PIANO PRIMO

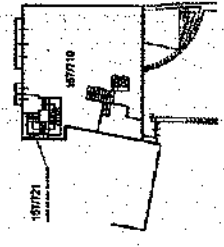
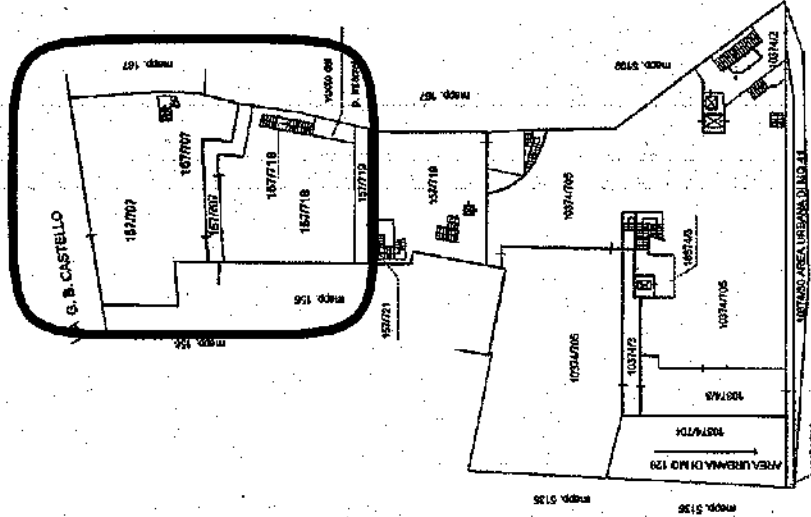
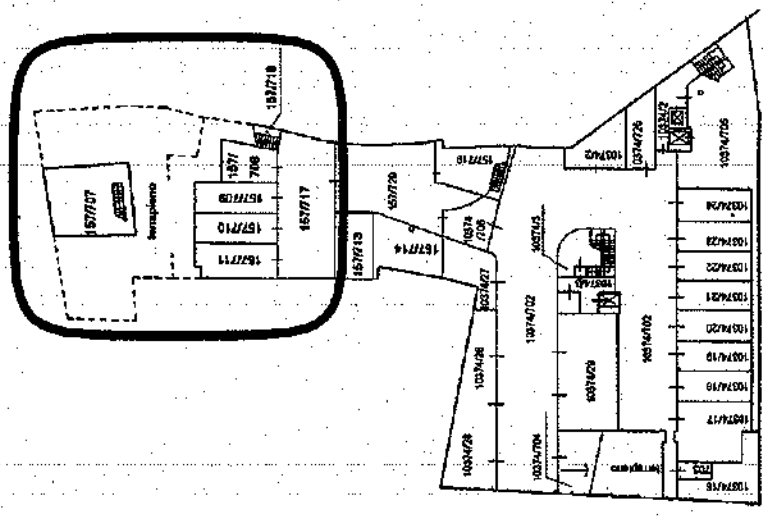

Comune di Gandino		Prov. Bergamo		N. 2075	
Sezioni: DA		Foglio: E2		Protocollo n. BG0005728 del 14/01/2015	
Particella: 157		Tipo Mappale n.		Scala 1 : 500	
Distanza grafica del subalterno					

Ufficio provinciale di Bergamo
 CATASTO FABBRICATI
 Elaborato planimetrico: 157 - Elaborato planimetrico: 157

PIANO PRIMO

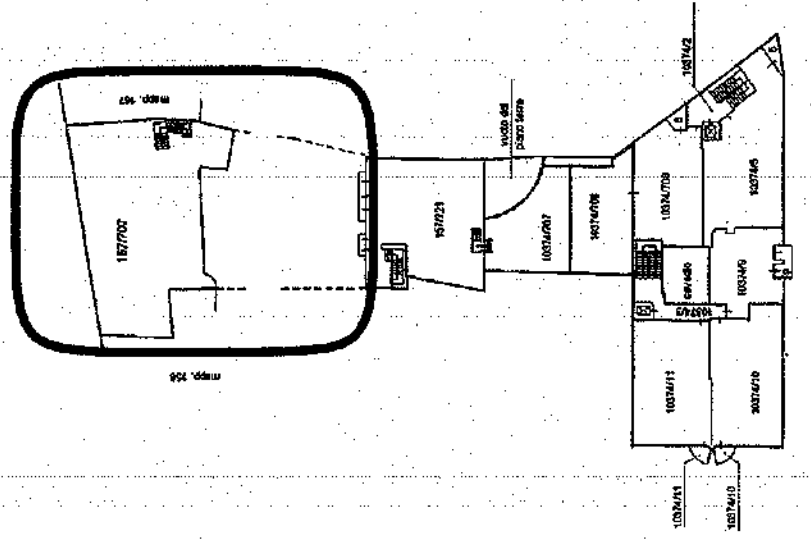

PIANO SECONDO

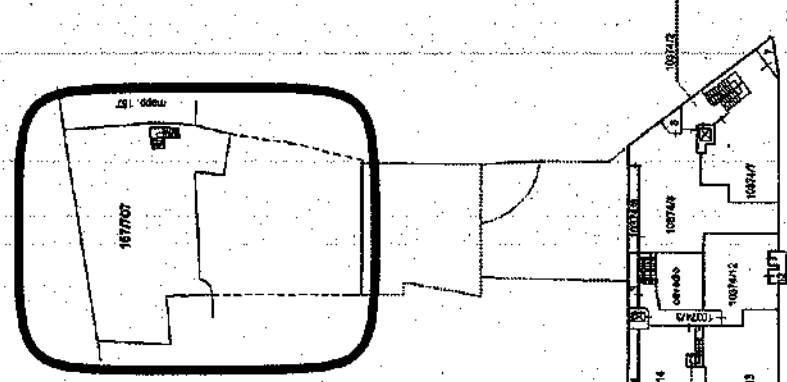

PIANO TERZO

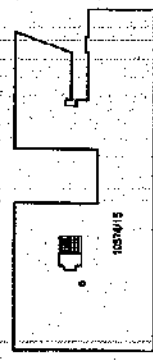

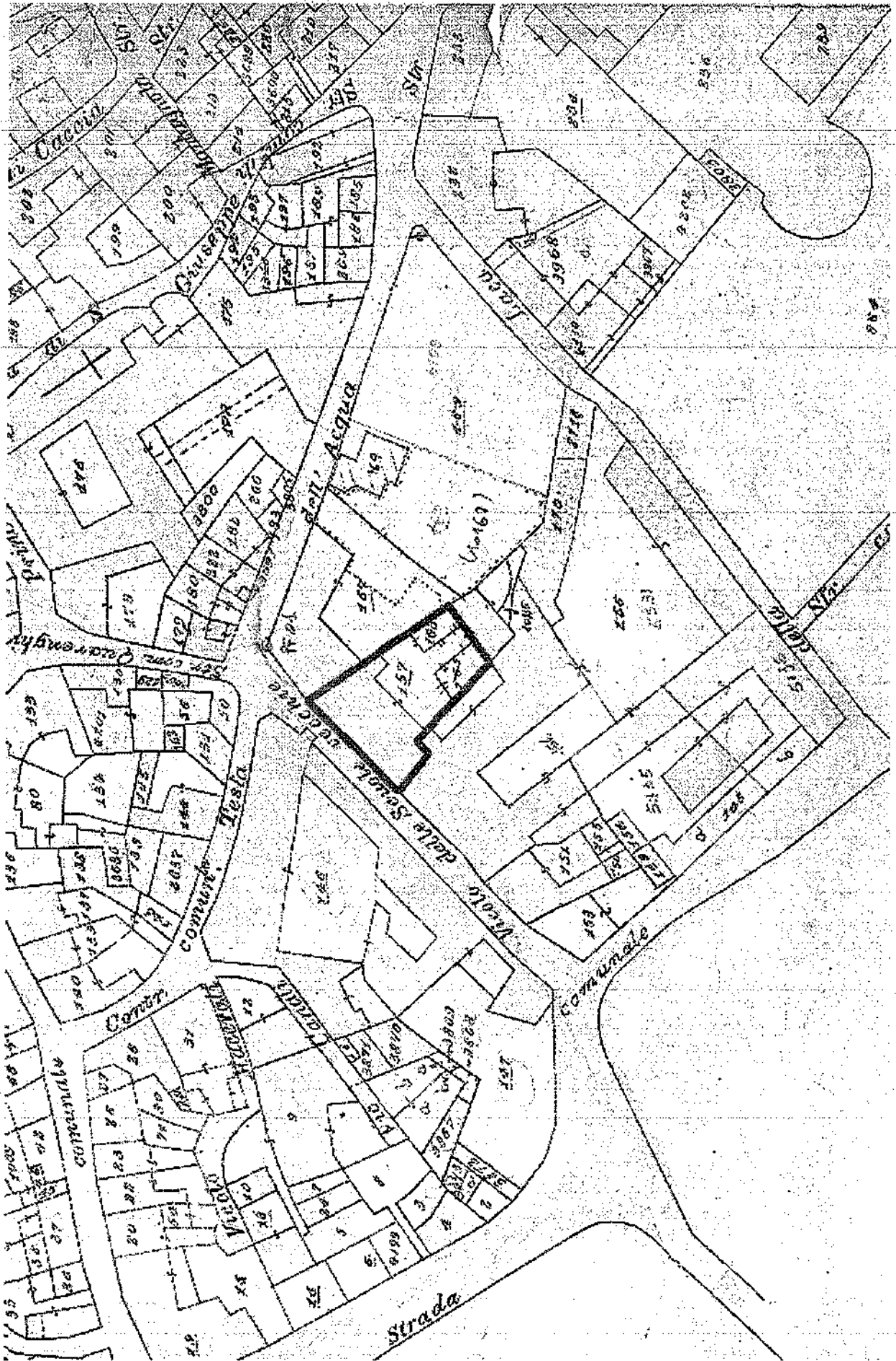

Agencia del Territorio
CATASTO FABBRICATI
 Ufficio provinciale di
 Bergamo

Modificazione protocollo n. BG0115213 del 30/04/2012
 Piana CA Foglio 32 Particella 157 - Subalterno 707 >
 PIANIFICAZIONE DI U.I.U. in Comune di GANCIOSO
 Via Gian Battista Castello

Scala 1:200

n. 1

cat. 8

Identificatori Catastrali:
 Sezione: 04
 Foglio: 32
 Particella: 157
 Subalterno: 707

Comptata di:
 Spontici Angelo
 Trovato all'albo:
 Geometri
 Prov. Bergamo

N. 2075

PIANO TERRA

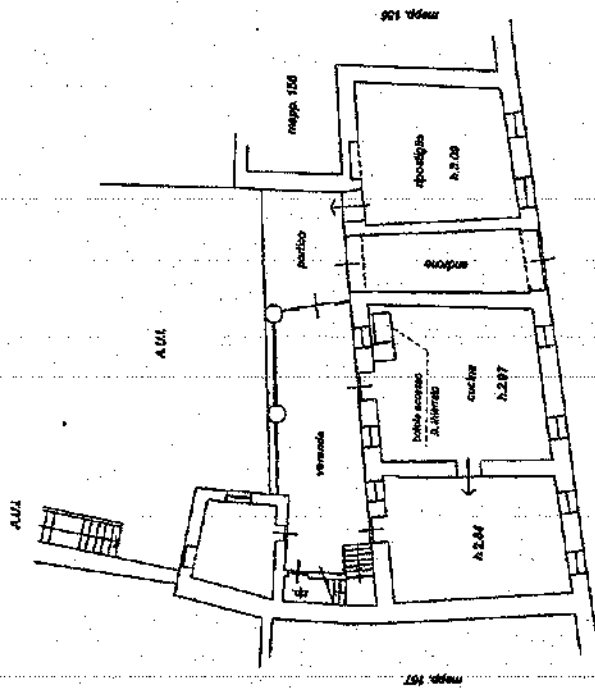

PIANO PRIMO

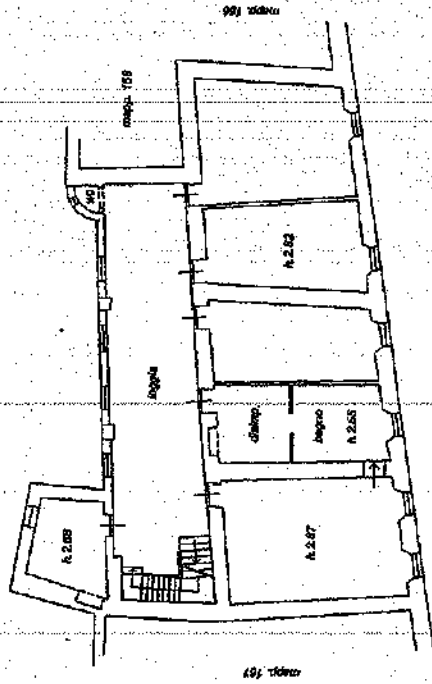

PIANO SECONDO

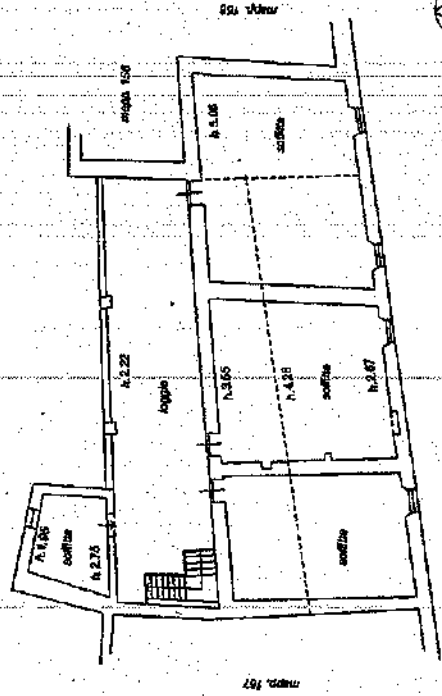

PIANO INTERRATO

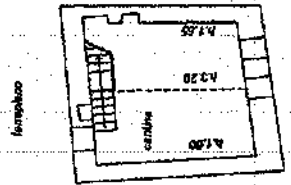

**Agenzia del Territorio
CATASTO FABBRICATI
Ufficio Provinciale di
Bergamo**

Dichiarazione protocollo n. BG0115215 del 30/04/2012

Planimetria di u.i.u. in Comune di Gandino

Via Gian Battista Castello

civ. 8

Identificativi Catastali:

Sezione: GA

Foglio: 32

Particella: 157

Subalterno: 708

Compilata da:

Spampatti Angelo

Iscritto all'albo:

Geometri

Prov. Bergamo

N. 2075

Scheda n. 1

Scala 1:200

PIANO INTERRATO

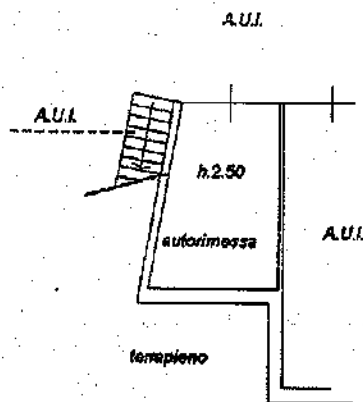

Catasto dei Fabbricati - Simazione al 04/03/2016 - Comune di GANDINO(D903) - < Sezione Urbana: GA Foglio: 32 Particella: 157 - Subalterno 708 >
VIA G. B. CASTELLO n. 8 piano: SI;

Ultima Planimetria in atti

Agenzia del Territorio
CATASTO FABBRICATI
Ufficio Provinciale di
Bergamo

Dichiarazione protocollo n. BG0115215 del 30/04/2012	
Planimetria di u.i.u. in Comune di Gandino	
Via Gian Battista Castello civ. 8	
Identificativi Catastali:	Compilata da:
Sezione: GA	Spampatti Angelo
Foglio: 32	Iscritto all'albo:
Particella: 157	Geometri
Subalterno: 709	Prov. Bergamo N. 2075

Scheda n. 1 Scala 1:200

PIANO INTERRATO

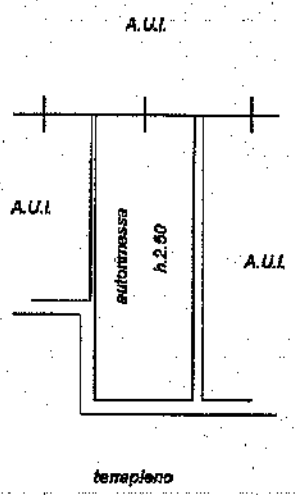

Catasto dei Fabbricati - Situazione al 04/03/2016 - Comune di GANDINO(D905) - < Sezione Urbana: GA Foglio: 32 Particella: 157 - Subalterno 709 >
VIA G. B. CASTELLO n. 8 piano: SI;

Ultima Planimetria in atti

Agenzia del Territorio
CATASTO FABBRICATI
Ufficio Provinciale di
Bergamo

Dichiarazione protocollo n. BG0115215 del 30/04/2012

Planimetria di u.i.u. in Comune di Gandino

Via Gian Battista Castello

civ. 8

Identificativi Catastali:

Sezione: GA

Foglio: 32

Particella: 157

Subalterno: 710

Compilata da:

Spampatti Angelo

Iscritto all'albo:

Geometri

Prov. Bergamo

N. 2075

Scheda n. 1

Scala 1:200

PIANO INTERRATO

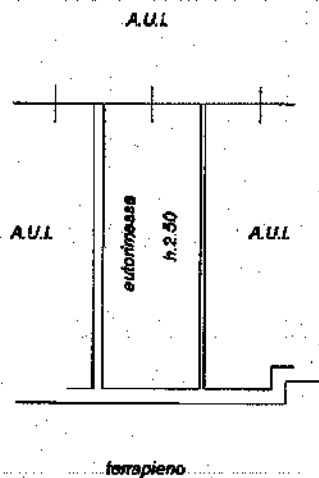

Catasto dei Fabbricati - Situazione al 04/03/2016 - Comune di GANDINO(D905) - < Sezione Urbana: GA Foglio: 32 Particella: 157 - Subalterno 710 >
VIA G. B. CASTELLO n. 8 piano: SI;

Ultima Planimetria in atti

**Agenzia del Territorio
CATASTO FABBRICATI
Ufficio Provinciale di
Bergamo**

Dichiarazione protocollo n. BG0115215 del 30/04/2012	
Planimetria di u.i.u. in Comune di Gandino	
Via Gian Battista Castello civ. 8	
Identificativi Catastali:	Compilata da:
Sezione: GA	Spampatti Angelo
Foglio: 32	Iscritto all'albo:
Particella: 157	Geometri
Subalterno: 711	Prov. Bergamo N. 2075

Scheda n. 1 Scala 1:200

PIANO INTERRATO

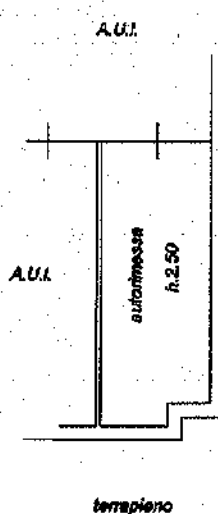

Catasto dei fabbricati - Situazione al 04/03/2016 - Comune di GANDINO(D905) - < Sezione Urbana: GA Foglio: 32 Particella: 157 - Subalterno 711 >
VIA G. B. CASTELLO n. 8 piano: S1;

Ultima Planimetria in atti