

Oggetto: INVENTARIO E VALUTAZIONE BENI IN CAPO ALLA SOCIETA'  
Nominativo: Soc. Simar sas di Bigoni Edoardo Ciro & C.

ALLEGATO " L " al n. 581/360 del rep.

19/12/2014 - n. T228120 - Richiedente: TD1LCU64A25B731M

**Agenzia delle Entrate  
CATASTO FABBRICATI  
Ufficio Provinciale di  
Bergamo**

Identificativa catastale:  
Sezione: CI  
Foglio: 10  
Particella: 11382  
Subalterno: 701

Completata dal  
Catasto Gian Paolo  
Inscritto all'albo:  
Architetti  
Prov. Bergamo N. 01669

dm. n. 2 Bozza 11/2008

19/12/2014 - n. T228120 - Richiedente: TD1LCU64A25B731M  
Foglio: 10 - Particella: 11382 - Subalterno: 701 - Formato stampa richiesta: A4(210x297)  
n. schede: 3 - formato di acquisizione: A4(210x297)

Dott. Arch. Scaburri Luca  
24060 Spinone al Lago (Bg) via Nazionale, 30  
tel-fax 035-810470. E.mail: scaburri.luca@archiworldpec.it



Oggetto: INVENTARIO E VALUTAZIONE BENI IN CAPO ALLA SOCIETA'  
Nominativo: Soc. Simar sas di Bigoni Edoardo Ciro & C.

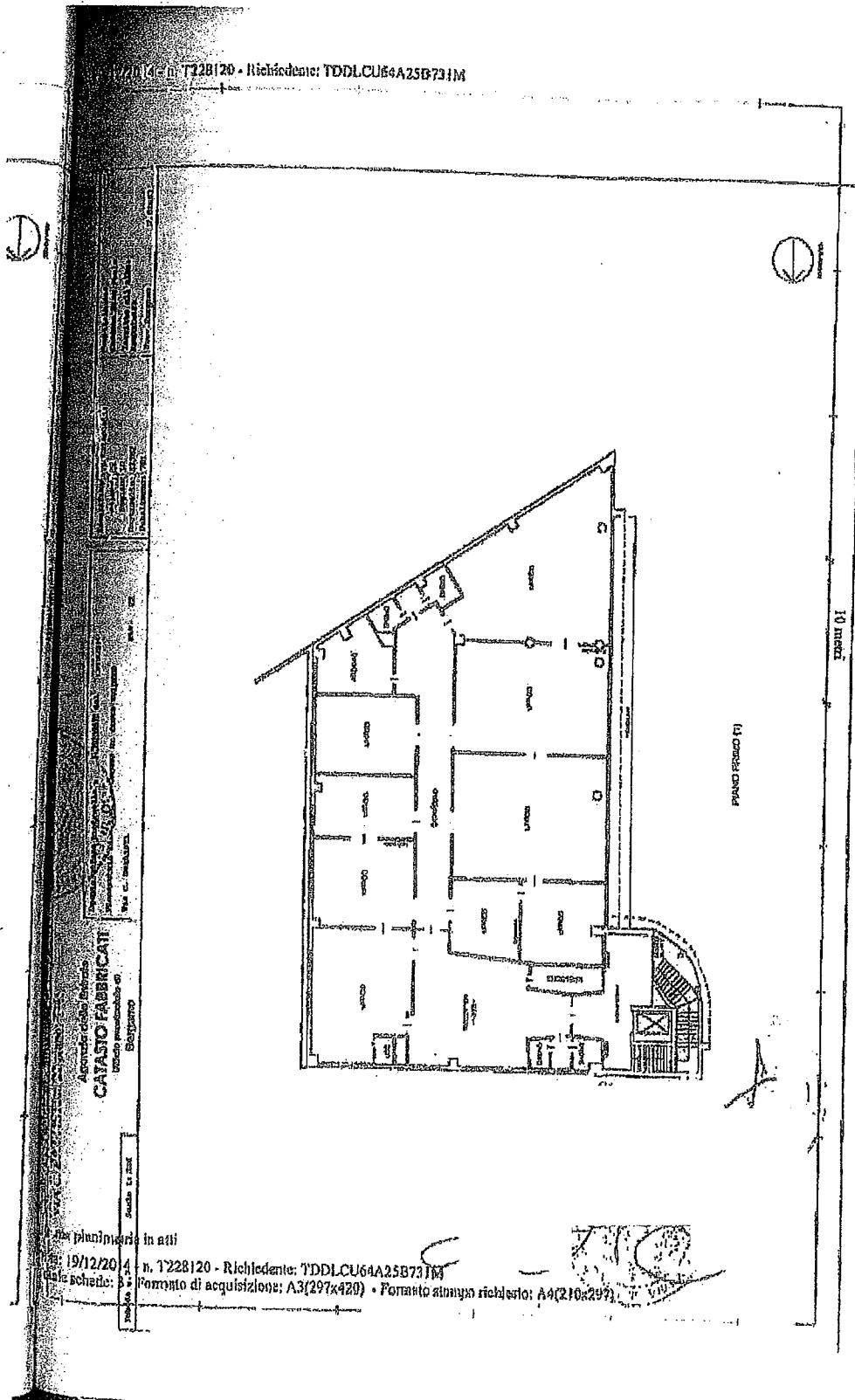

Dott. Arch. Scaburri Luca  
24060 Spinone al Lago (Bg) via Nazionale, 30  
tel-fax 035-810470. E.mail:scaburri.luca@archiworldpec.it

11/2014 - n. TS3610 - Richiedente: TDDLUC64A25B731M

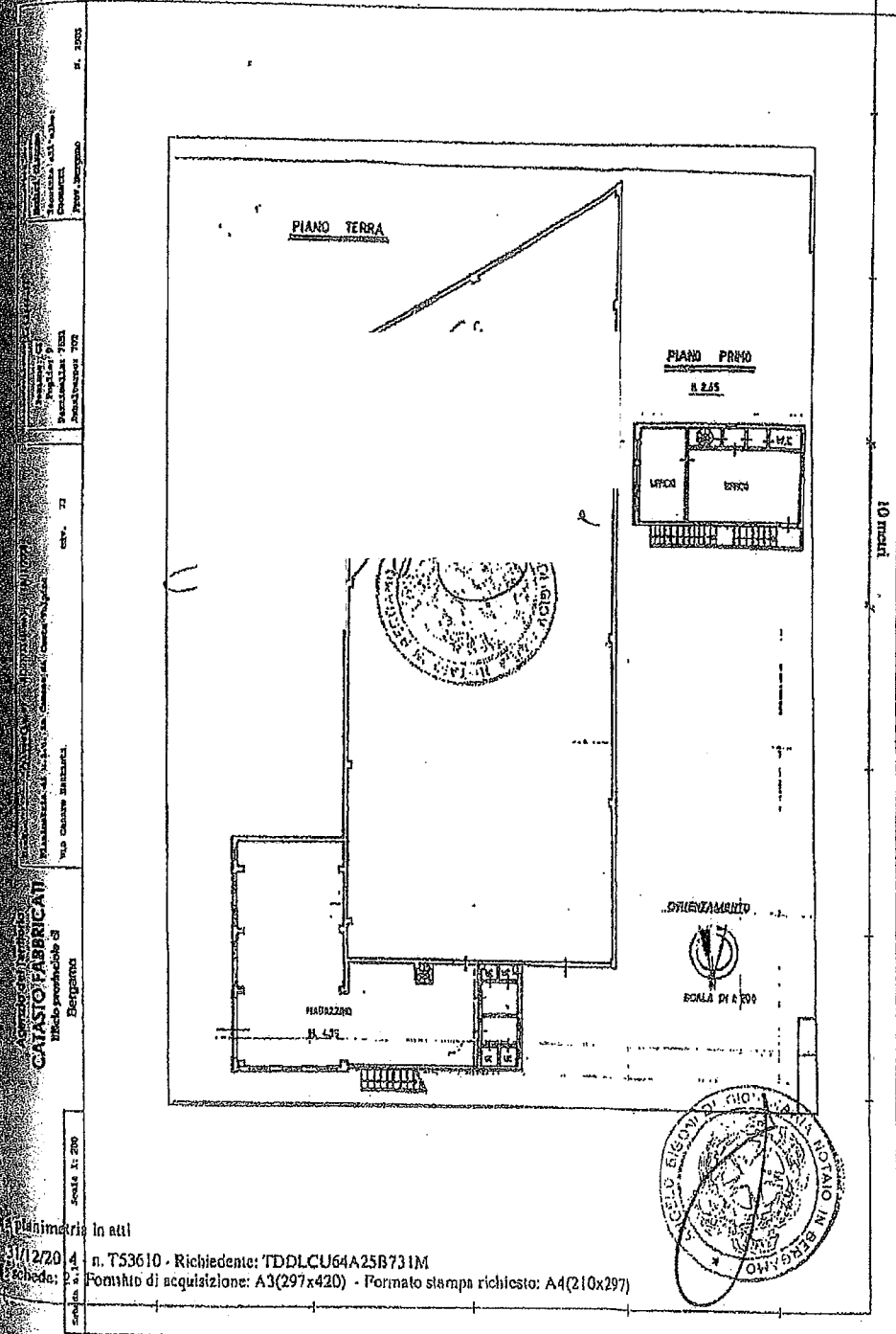

Scale 1:200  
C.A. Fabbricati  
Bergamo  
Via Cesare Battisti  
C.A. Fabbricati  
Bergamo  
Via Cesare Battisti  
C.A. Fabbricati  
Bergamo  
Via Cesare Battisti

14 planimetria In atti  
11/2014 n. TS3610 - Richiedente: TDDLUC64A25B731M  
Fornitura di acquisizione: A3(297x420) - Formato stampa richiesto: A4(210x297)

Oggetto: INVENTARIO E VALUTAZIONE BENI IN CAPO ALLA SOCIETA'  
 Nominativo: Soc. Simar sas di Bignon Edoardo Ciro & C.

Data: 31/12/2014 - n. T53610 - Richiedente: TDDLCU64A25B731M

<b>Agenda del Territorio          CATASTO FABBRICATI          Ufficio Provinciale di          Bergamo</b>	Pianimetria di n. l. u. in Comune di Costa Volpino Via Cesare Battisti civ. 22	
	Identificativi Catastrali: Sezione: CI Foglio: 9 Particella: 7651 Subalterno: 702	Compilata da: Medici Giacomo Iscritta all'albo: Geometri Prov. Bergamo H. 1981

Modulo n. 2 Scala 1:500

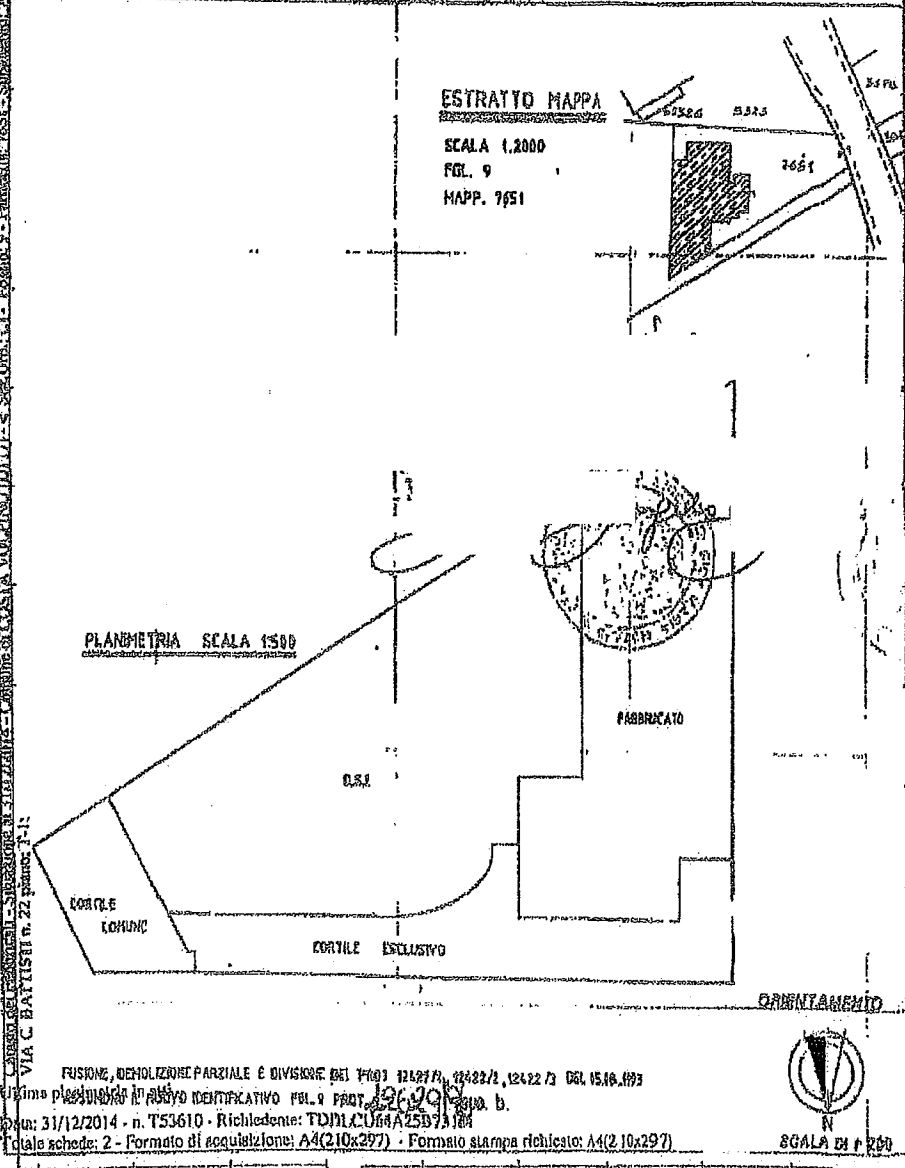

Dott. Arch. Scaburri Luca  
 24060 Spinone al Lago (Bg) via Nazionale, 30  
 tel-fax 035-810470. E.mail: scaburri.luca@archiworldpec.it