

**Agenzia delle Entrate
CATASTO FABBRICATI
Ufficio Provinciale di
Bergamo**

Dichiarazione protocollo n. BG0113928 del 21/10/2019

Planimetria di u.i.u. in Comune di Schilpario

Via Serta

civ. 3A

Identificativi Catastali:

Sezione:

Foglio: 51

Particella: 5725

Subalterno: 3

Compilata da:
Cerea Gelinda

Iscritto all'albo:
Geometri

Prov. Bergamo

N. 2603

Scheda n. 1

Scala 1:200

PIANO PRIMO (1)

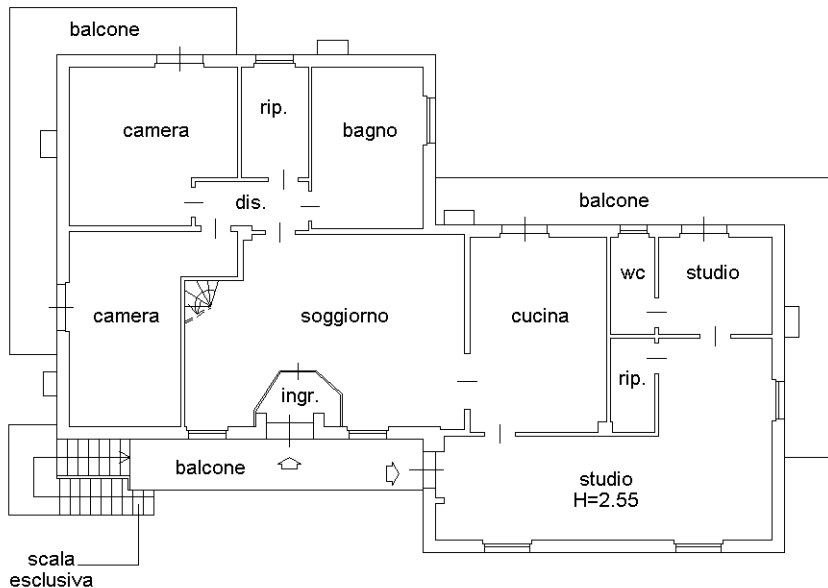

PIANO TERRA (T)

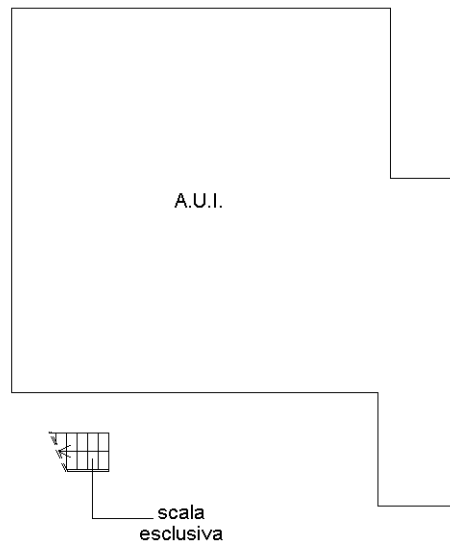

PIANO SECONDO (2)

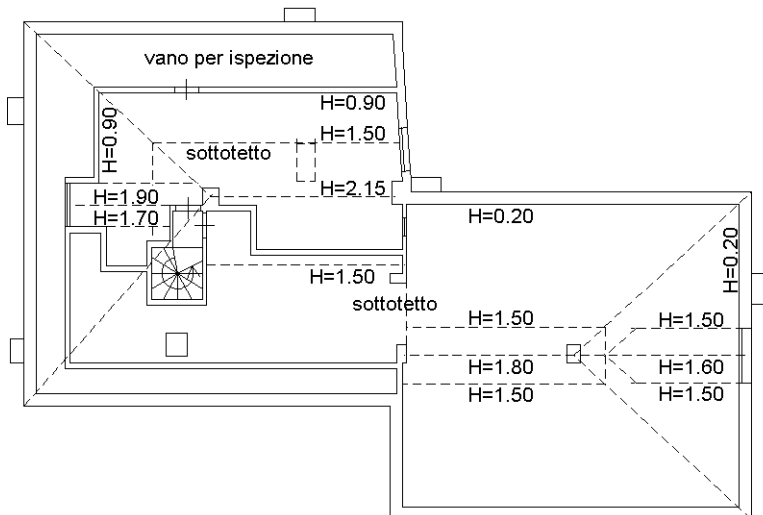

Ultima planimetria in atti