

portico di progetto mq 2 circa  
che è stato tamponato

PIANO TERRA  
h=2,20 m.

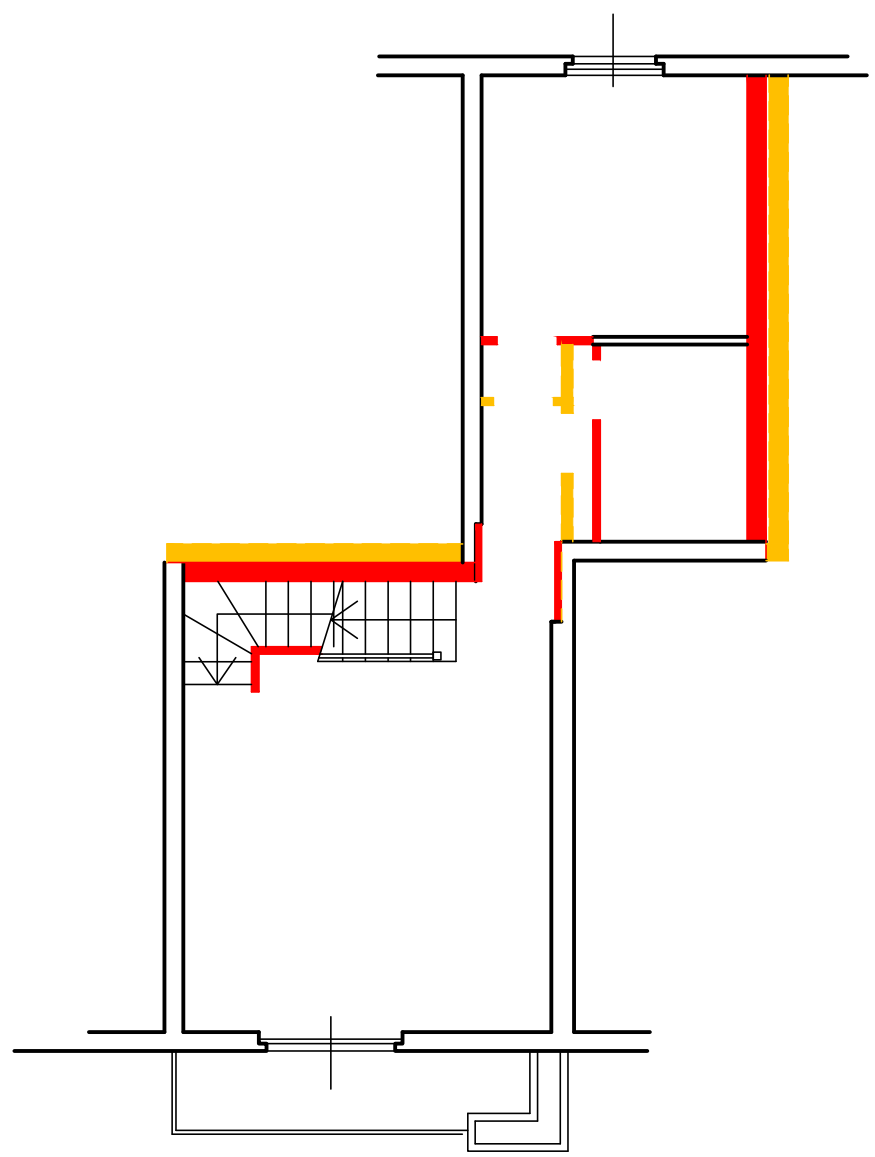

PIANO PRIMO  
h=2,70 m.

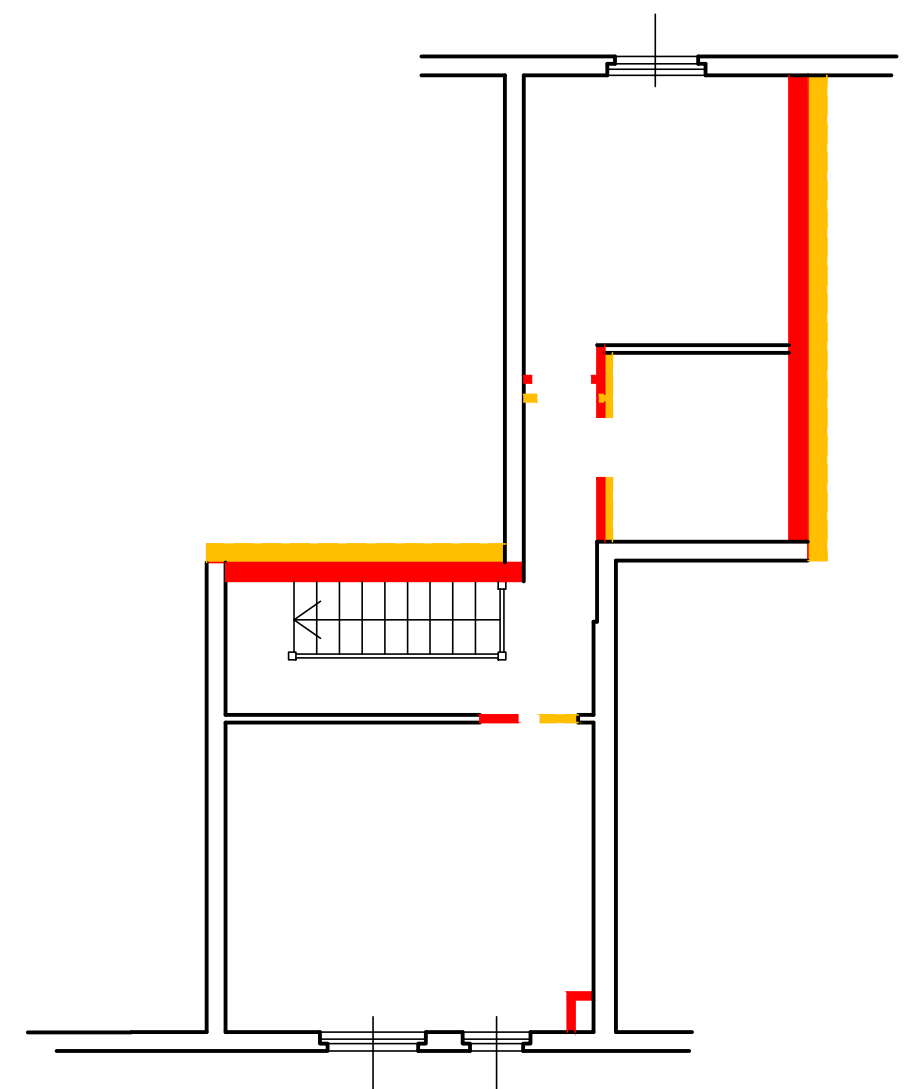

PIANO SECONDO  
h media=2,70 m. circa

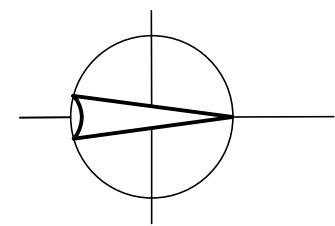

TAVOLA n.  
**3**  
scala, 1:100  
Trescore, 20/12/2022  
Formato tavola: A3

Arch. LILIA ROTA SPERTI Trescore Balneario (BG) Via del Colle n.1	
OGGETTO TAVOLA:	SOVRAPPOSIZIONE
COMUNE DI:	OSIO SOPRA, via Monte Bianco n. 5/A
IDENTIF. CATASTALE:	fg. 3 mapp. 4165 sub 20 e sub 28