

via Monte Bianco

PIANO TERRA
h=2,20 m.

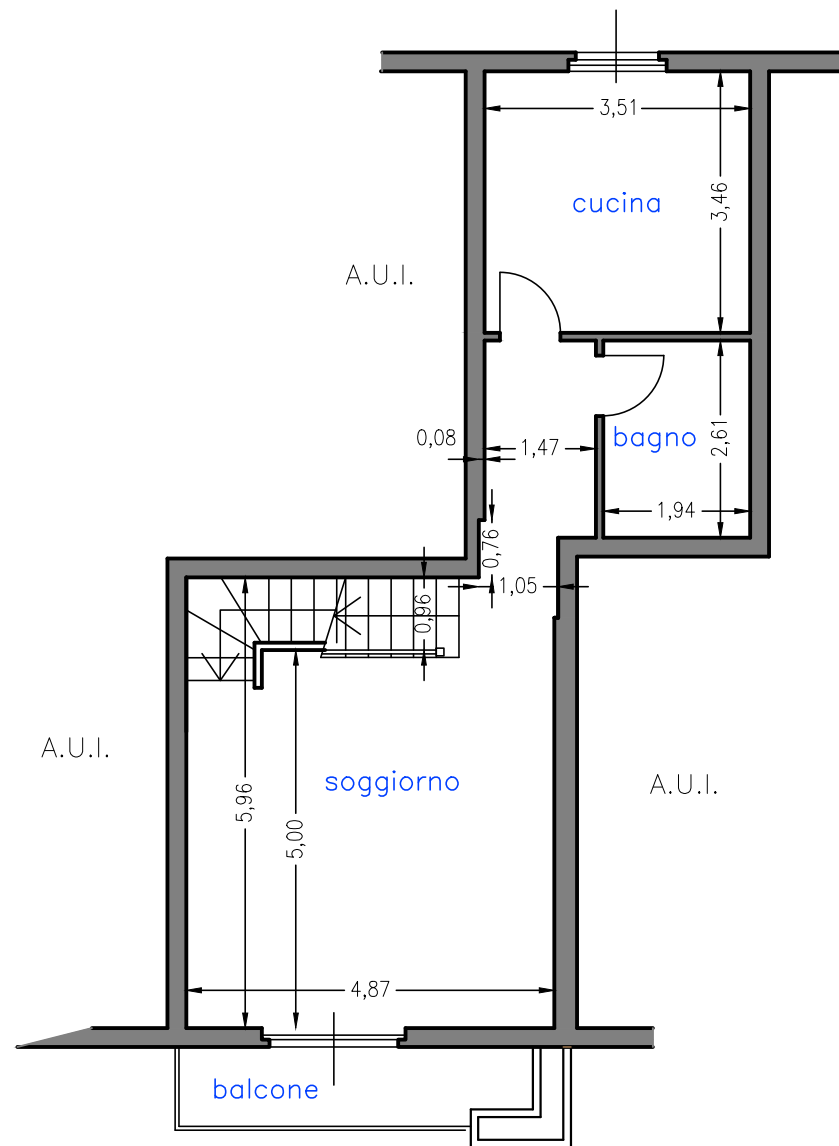

PIANO PRIMO
h=2,70 m.

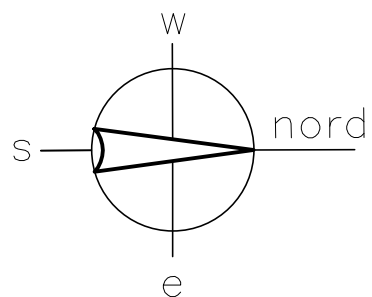
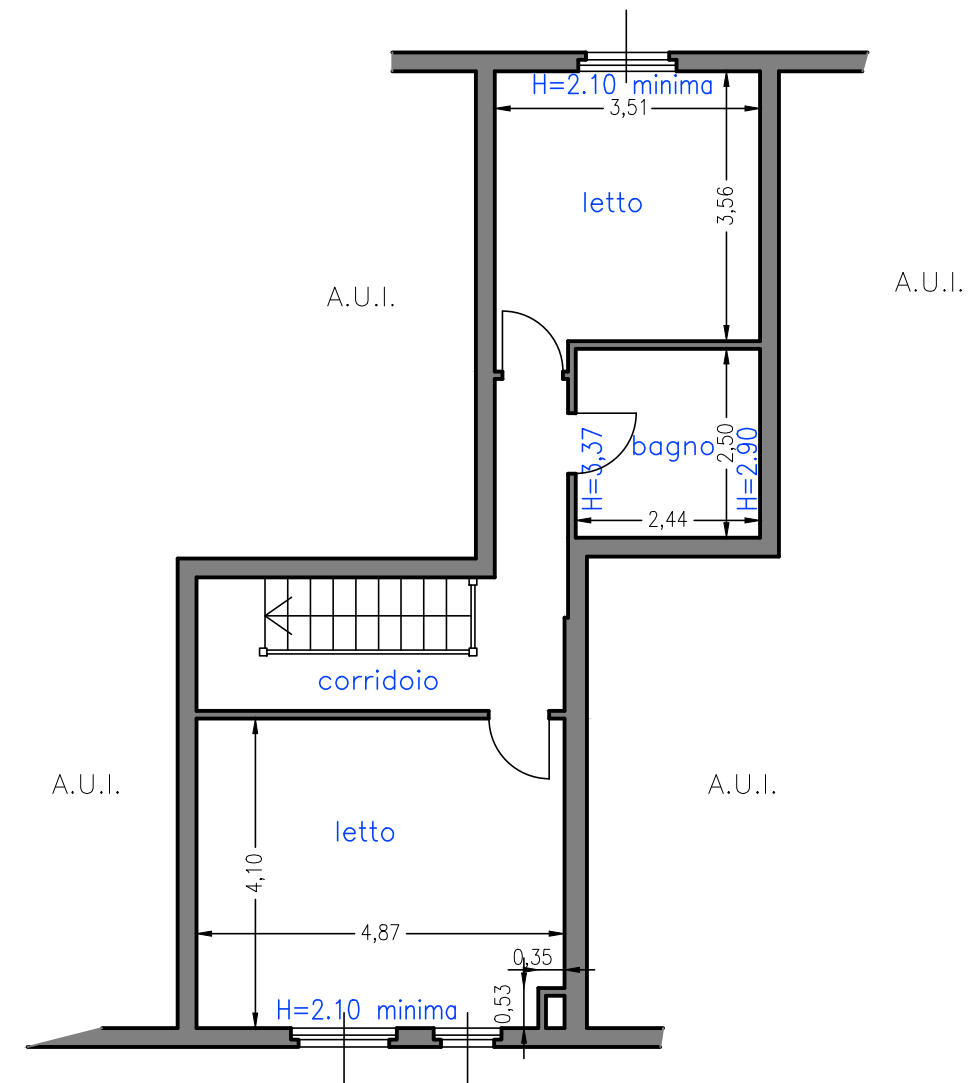

PIANO SECONDO
h media=2,70 m. circa

TAVOLA n.

1

scala, 1:100

Trescore, 20/12/2022

Formato tavola: A3

Arch. LILIA ROTA SPERTI

Trescore Balneario (BG) Via del Colle n.1

OGGETTO TAVOLA:

RILIEVO STATO DI FATTO

COMUNE DI:

OSIO SOPRA, via Monte Bianco n. 5/A

IDENTIF. CATASTALE:

fg. 3 mapp. 4165 sub 20 e sub 28