

altra unità immobiliare

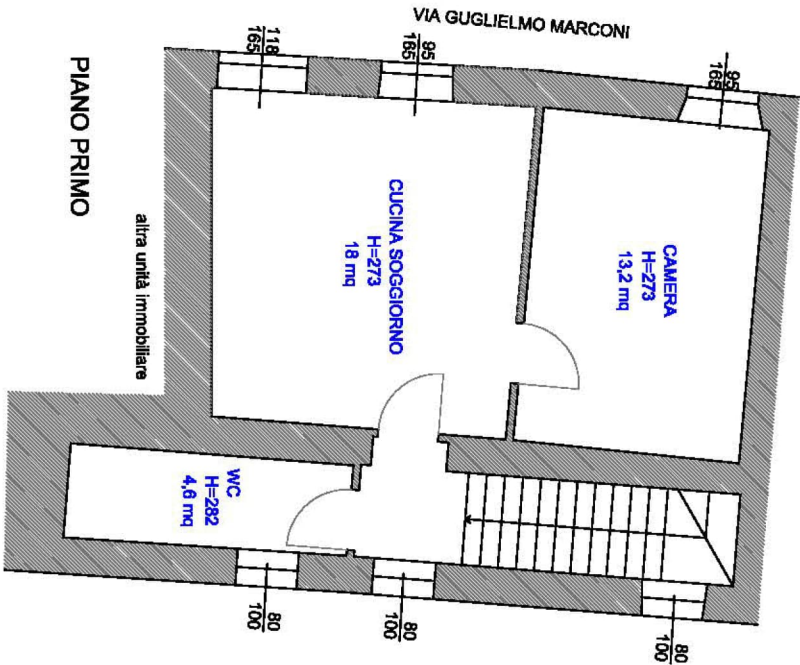

PIANO PRIMO

altra unità immobiliare

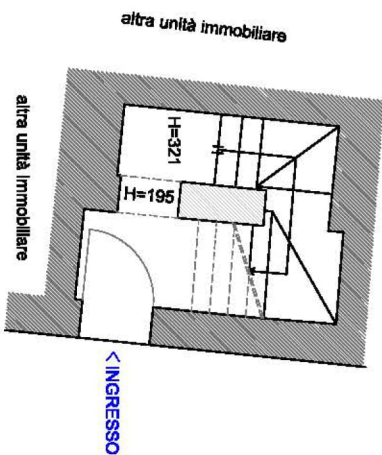

PIANO TERRA

**ALLEGATO 06**

**TRIBUNALE DI BERGAMO**  
Esecuzione immobiliare n. 687/2022 R.G.E.

Unità immobiliare sita in:  
comune di Cividate al Piano (BG)  
via 8 Marzo n.1  
fig. 16 mapp. 2255 sub.709 - abitazione

data:  
04/05/2023

scala:  
1:100

Esperto Estimatore  
architetto Alfredo Roncalli  
via C. Baldi n. 1 - Almenno S. S. (BG) - 035 0146698  
cell. 338 3004134 - e mail: alfronca@gmail.com