

MODULARIO  
F. rig. rand. 487



MINISTERO DELLE FINANZE  
DIREZIONE GENERALE DEL CATASTO E DEI SS.TT.EE.  
**CATASTO EDILIZIO URBANO** (RDL 13-4-1939, n. 652)

MOD. **BN** (CEU)

LIRE  
**250**

Planimetria di u.i.u. in Comune di **BOLTIERE** via **MONTEGRAPPA** civ. **N°3**

FOGLIO : 1  
MAPPALE : 36  
SUBALTERNO : 6

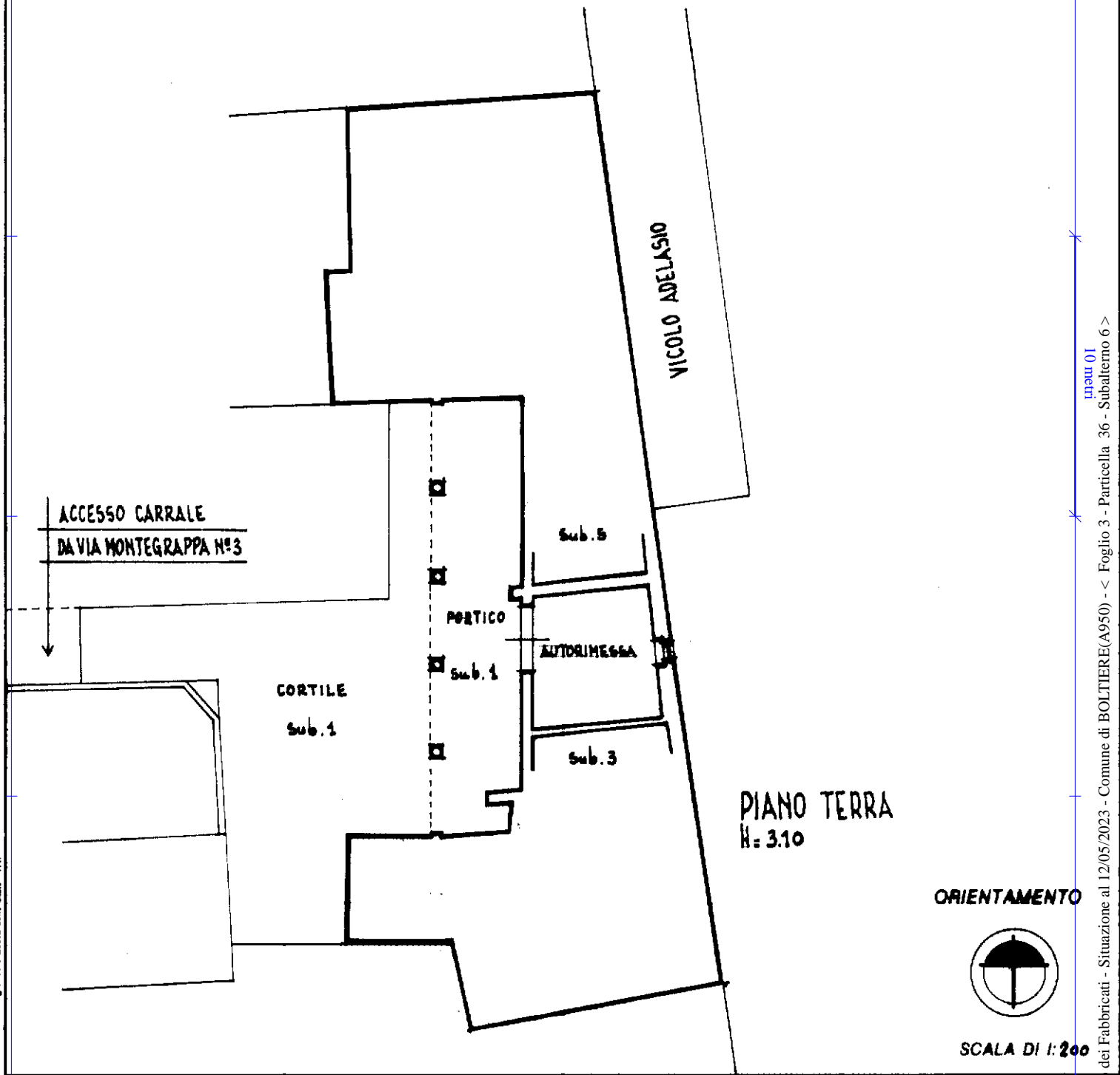

Pannello - Istituto Poligrafico e Zecca dello Stato - P.V.

Catasto dei Fabbricati - Situazione al 12/05/2023 - Comune di BOLTIERE(A950) - < Foglio 3 - Particella 36 - Subalterno 6 >  
VIALE MONTEGRAPPA II, 3 Piano I

Dichiarazione di N.C.   
Denuncia di variazione

Compilata dal **GEOM. ARNOLDI ALVARO**  
(Titolo, cognome e nome)

RISERVATO ALL'UFFICIO

Ultima planimetria in atti  
Identificativi catastali  
Data presentazione: 22/12/1997 - Data: 12/05/2023 - n. T209668 - Richiedente: VRNLNE76M45A794T  
Totale schede: 1 - Formato: 6 acquisizione: della provincia di Bergamo n. 36 sub. 6 data 10.12.1997

Iscritto all'albo dei **GEOMETRI**  
**BERGAMO** 1259  
data 10.12.1997 Firma *Arnoldi*

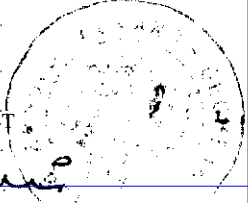

SCALA DI 1:200

MOD. AN (CEU)  
LIRE 800  
N° 3

MINISTERO DELLE FINANZE  
DIPARTIMENTO DEL TERRITORIO  
**CATASTO EDILIZIO URBANO** (RD. 13-4-1939, n. 662)  
via **MONTTEGRAPPA**  
in Comune di **BOLTHIERE**

MODULARIO  
F. fog. mod. 488  
Planimetria di u.i.u. in Comune di **BOLTHIERE**

FOGLIO : 1  
MAPPALE : 36  
SUBALTERNO : 7

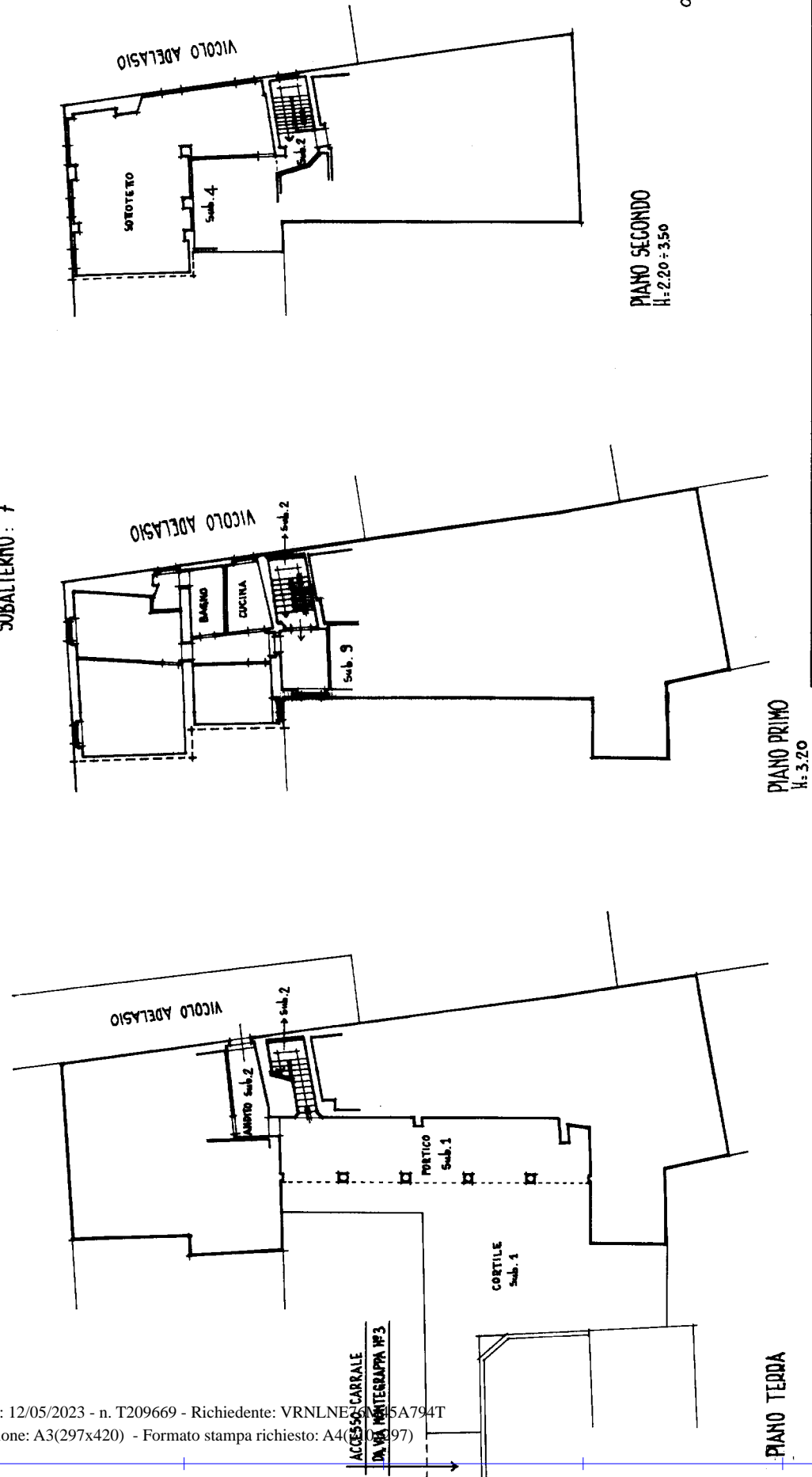

RESERVATO ALL'UFFICIO

Compilata dal **GEOM. ARNOLDI ALVARO** (Titolo, cognome e nome)

iscritto all'albo del **BERGAMO** n. **1259**

della provincia di **Bergamo** data **10/12/1997**

Firma **Arnoldi Alvaro**

Dichiarazione di N.C.  Denuncia di variazione

Identificativi catastali  
F. n. **36** sub. **7** in via **Montegrappa**

Ultima planimetria in atti

MOD. AN (GEU)  
LIRE  
800  
N° 3  
CIV.

MINISTERO DELLE FINANZE  
DIPARTIMENTO DEL TERRITORIO  
**CATASTO EDILIZIO URBANO** (RD. 13-4-1938, n. 652)  
via **MONTTEGRAPPA**

Planimetria di u.i.u. in Comune di **BOLTIERE**

MODULARIO  
F. 119 rev. 04/85

FOGLIO : 1  
MAPPALE : 36  
SUBALTERNO : 8

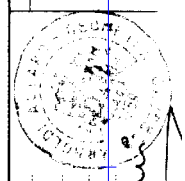
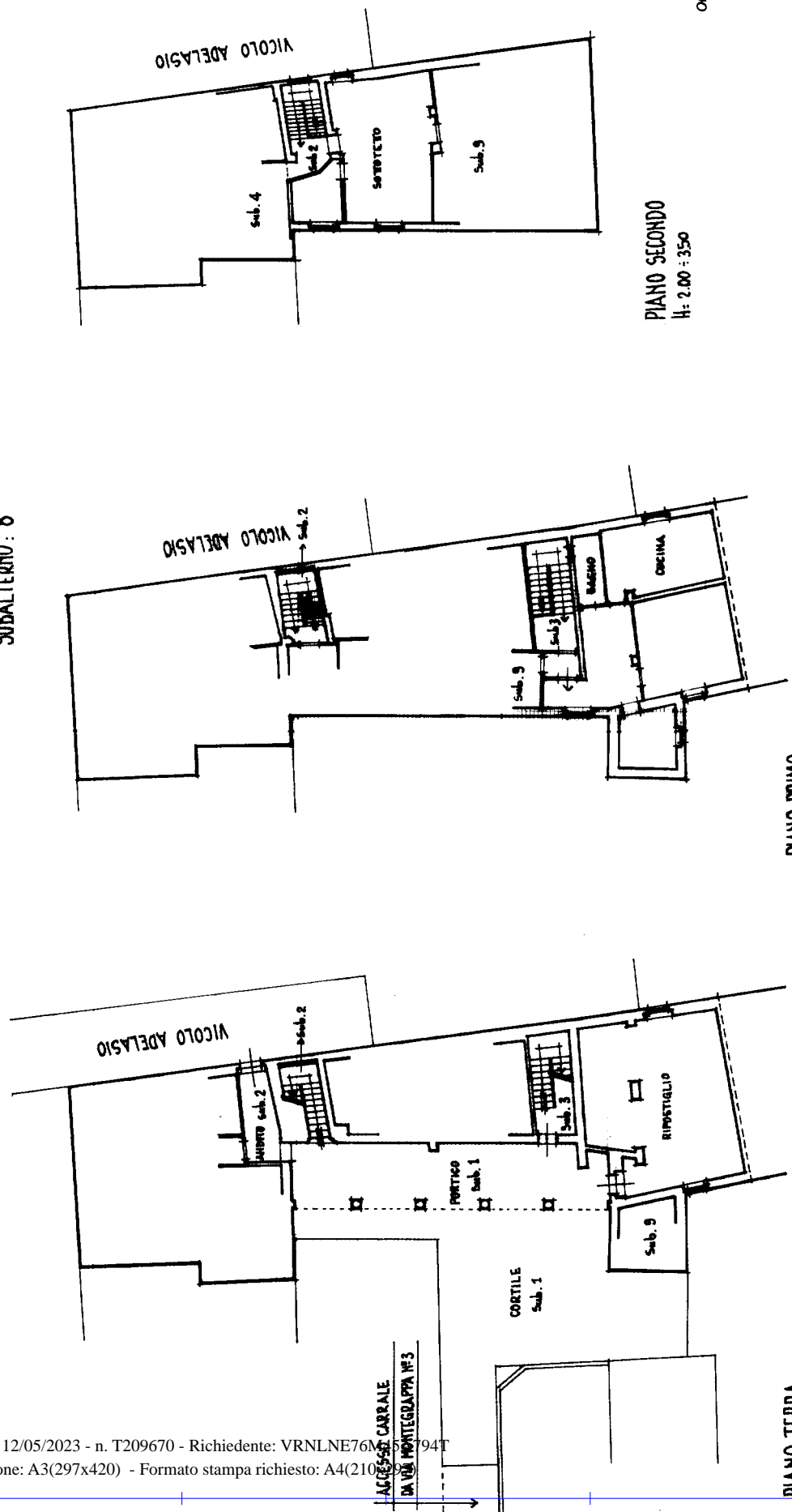

Completata dal **GEOM. ARNOLDO ALVARO**  
(Titolo, cognome e nome)  
Iscritto all'Albo dei **GEOMETRI**  
entro provincia di **BERGAMO** n. 1259  
data **10.12.1997** Firma *Arnoldo Alvaro*

Dichiarazione di N.C.  Denuncia di variazione   
Identificativi catastali  
F. 1/36 sub. 8  
data 10.12.1997

**PIANO PRIMO**  
H: 2.90

**PIANO SECONDO**  
H: 2.00 - 3.50

**PIANO TERRA**  
H: 3.10

Ultima planimetria in atti

MODULARIO  
F. rog. rend. 485



MINISTERO DELLE FINANZE  
DIPARTIMENTO DEL TERRITORIO  
**CATASTO EDILIZIO URBANO** (RDL 13-4-1939, n. 662)

MOD. AN (CEU)  
LIRE  
**800**  
N° 3  
civ.

Planimetria di u.i.u. in Comune di **BOLTIERE** via **MONTTEGRAPPA**

**FOGLIO : 1**  
**MAPPALE : 36**  
**SUBALTERNO : 9**

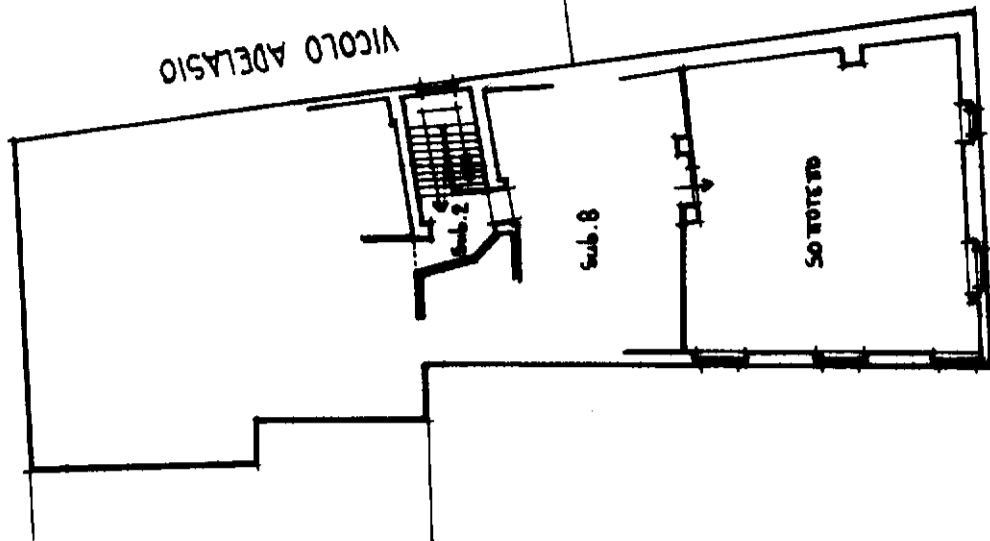
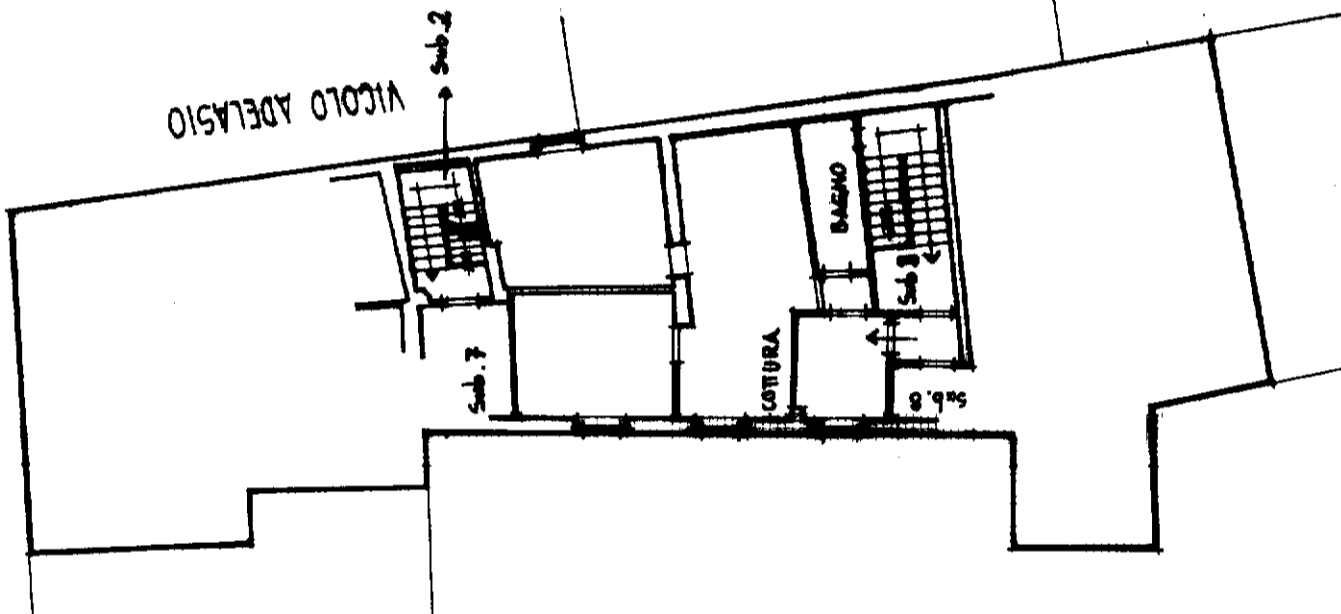
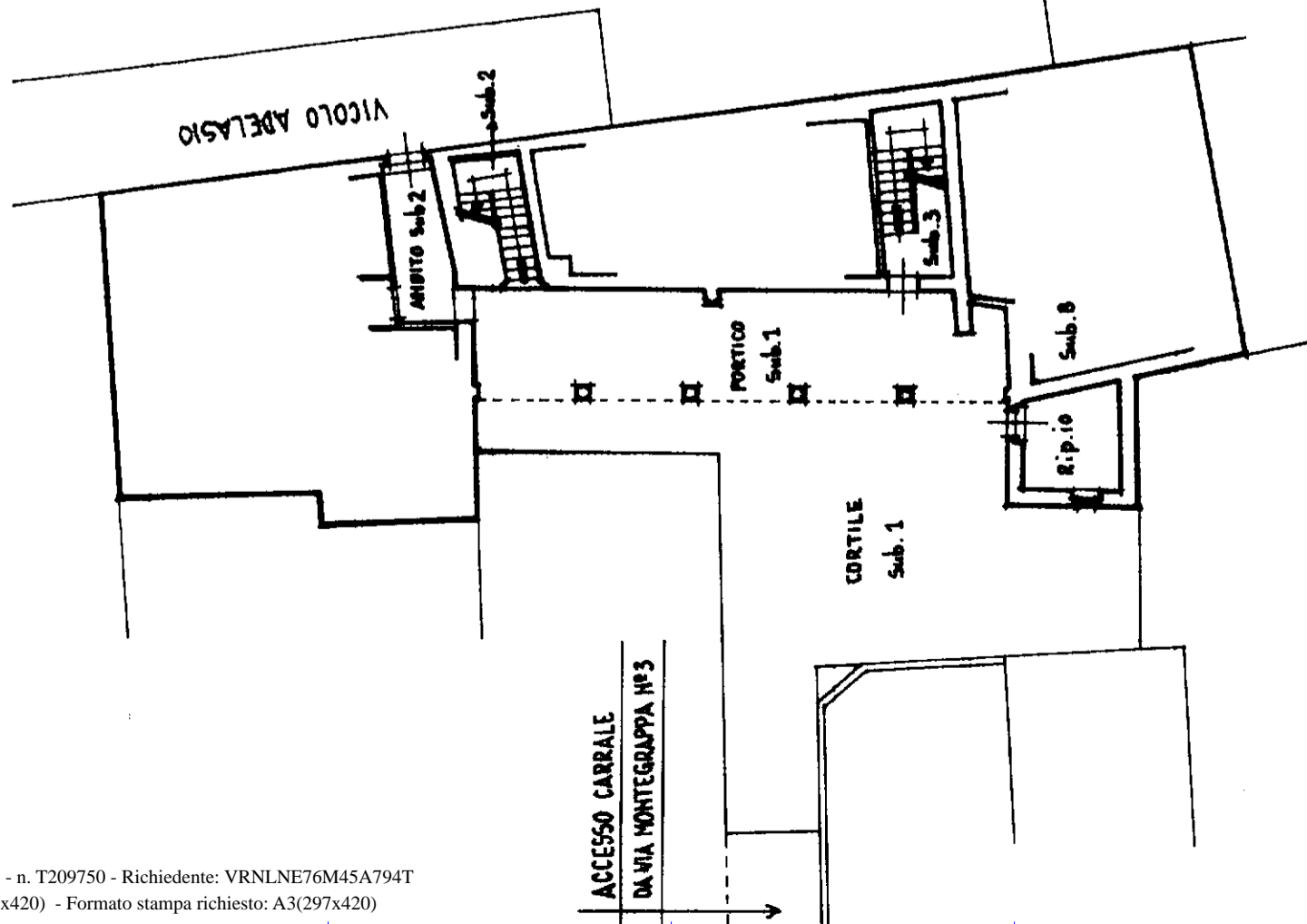

ORIENTAMENTO



SCALA DI 1:200

RISERVATO ALL'UFFICIO

Completata dal **GEOM. ARNOLDI ALVARO**

(Titolo, cognome e nome)

Isritto all'albo de i **GEOMETRI**

della provincia di **BERGAMO**

n° **1259**

data **10.12.1997**

Firma

*Arnoldi Alvaro*

Dichiarazione di N.C.

Denuncia di variazione

Identificativi catastali

F. **1**

n. **36**

Sub. **9**



N=5049600

E=1545000

Foglio 4

Foglio 6

Comune: (BG) BOLTIERE  
 Foglio: 3  
 Scala originale: 1:2000  
 Dimensione cornice: 534.000 x 378.000 metri  
 Protocollo pratica T79463/2023  
 8-Sel-2023 10:52:29

MODULARE  
F. fig. rend. 485



MINISTERO DELLE FINANZE  
DIPARTIMENTO DEL TERRITORIO

**CATASTO EDILIZIO URBANO** (RDL 13-4-1939, n. 652)

Planimetria di u.i.u. in Comune di **BOLTIERE** via **MONTEGRAPPA** civ. **№ 3**

MOD. AN (CEU)

LIRE  
**800**

FOGLIO : 1  
MAPPALE : 36  
SUBALTERNO : 4

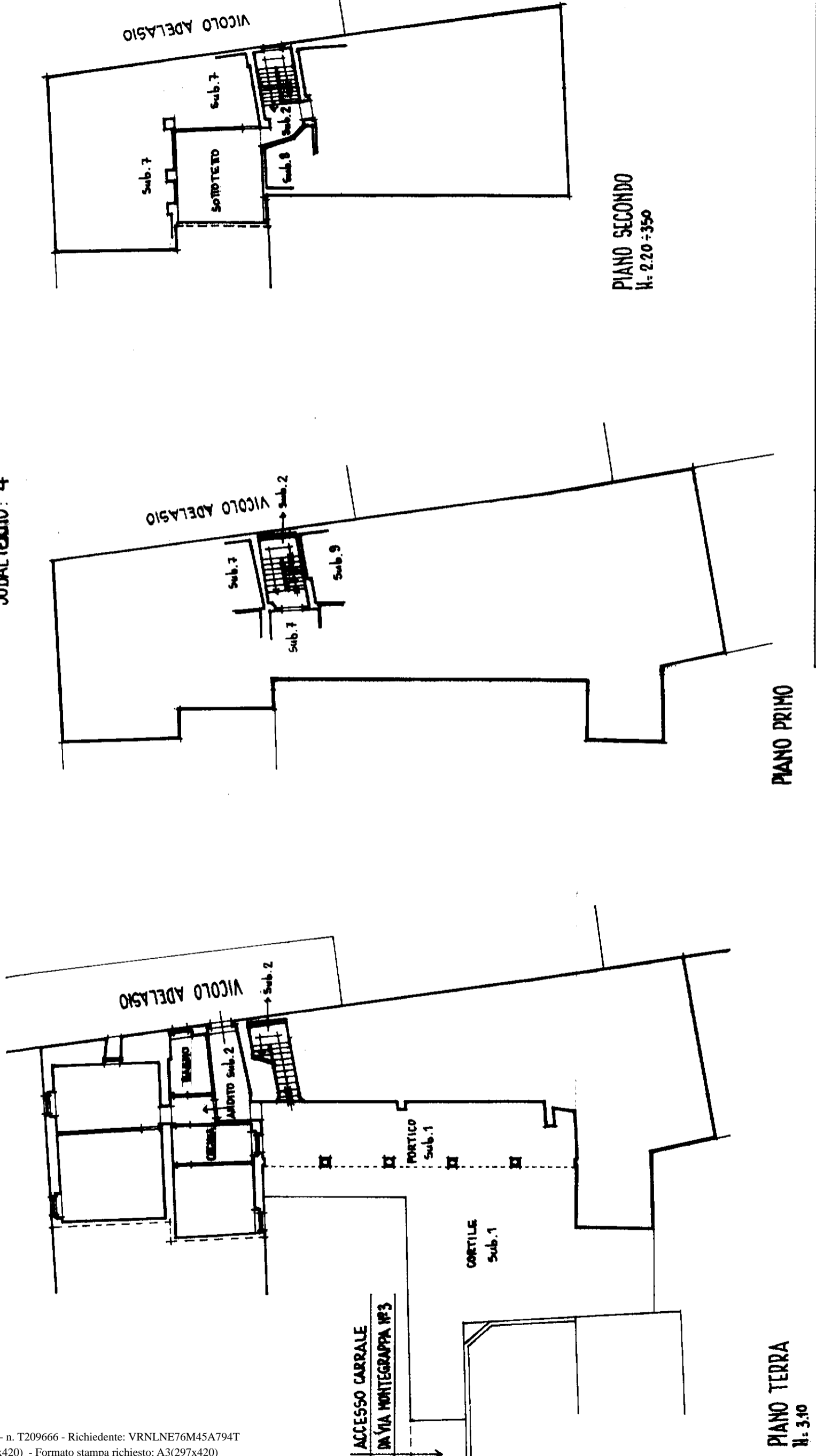

RISERVATO ALL'UFFICIO

Compilata dal **GEOM. ARHOLDI ALVARO**  
(titolo, cognome e nome)

Iscritto all'albo dei **GEOMETRI**  
**BERGAMO** 1259  
della provincia di  
data **10.12.1997** Firma *Alvarodi*

Dichiarazione di N.C.   
Denuncia di variazione

Identificativi catastali  
F. **1**  
n. **36** <sup>12/05/2023</sup> <sub>4</sub>

MODULARIO  
F. rig. rend. 407



MINISTERO DELLE FINANZE  
DIREZIONE GENERALE DEL CATASTO E DEI SS.TT.EE.  
**CATASTO EDILIZIO URBANO** (RDL 13-4-1939, n. 652)

MOD. **BN** (CEU)

LIRE  
**250**

Pianimetria di u.i.u. in Comune di **BOLTIERE** via **MONTEGRAPPA** CIV. **N°3**

FOGLIO : 1  
MAPPALE : 36  
SUBALTERNO : 5

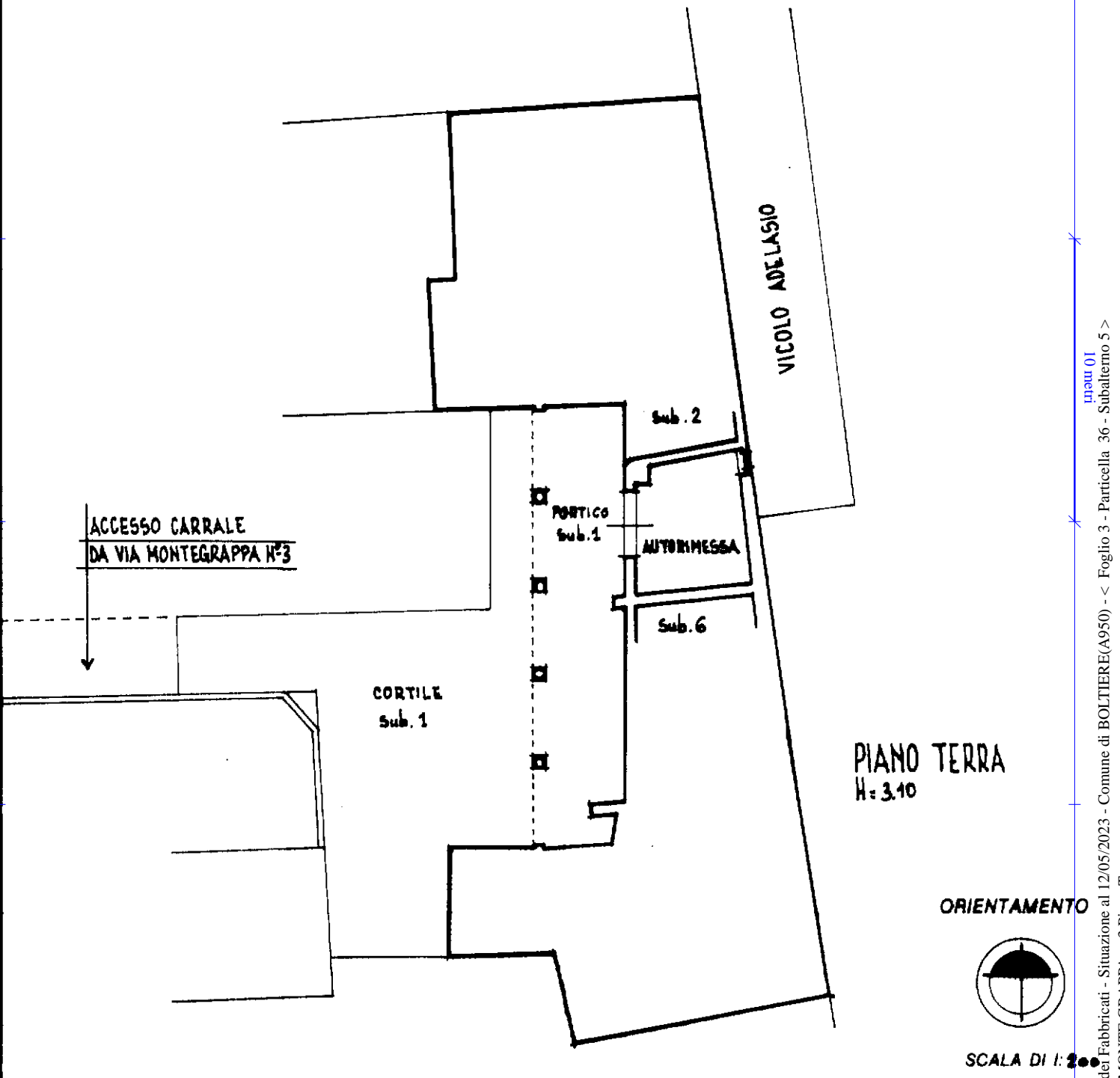

ORIENTAMENTO



SCALA DI 1:200

Roma - Istituto Poligrafico e Zecca dello Stato - P.V.

Catasto dei Fabbricati - Situazione al 12/05/2023 - Comune di BOLTIERE(A950) - < Foglio 3 - Particella 36 - Subalterno 5 >  
VIALE MONTEGRAPPA n. 3 Piano T

Dichiarazione di N.C.   
Denuncia di variazione

Compilata dal **GEOM. ARNOLDI ALVARO**  
(Titolo, cognome e nome)

RISERVATO ALL'UFFICIO

Ultima planimetria in atti  
Identificativi catastali  
Data presentazione: 22/12/1997 - Data: 12/05/2023 - n. T209667 - Richiedente: VRNLNE76M45A794T  
Totale schede: 36 sub. 5  
Formato di acquisizione: A4 (210x297)

Isritto all'albo dei **GEOMETRI**  
**BERGAMO** 1259  
data **10.12.1997** Firma *[Signature]*

