

MODULABIT  
1 - Cir. S. E. 300

Mod. A (Nuovo Catasto Edilizio Urbano)

# NUOVO CATASTO EDILIZIO URBANO

(R. D. 11/01/1968 n. 1153)

Planimetria dell'immobile situate nel Comune di **BAGNATICA** Via **ALTA**

Dati:

Allegata alla dichiarazione presentata all'Ufficio Tecnico Esortale di **BERGAMO** Scheda N.° **1520.18**

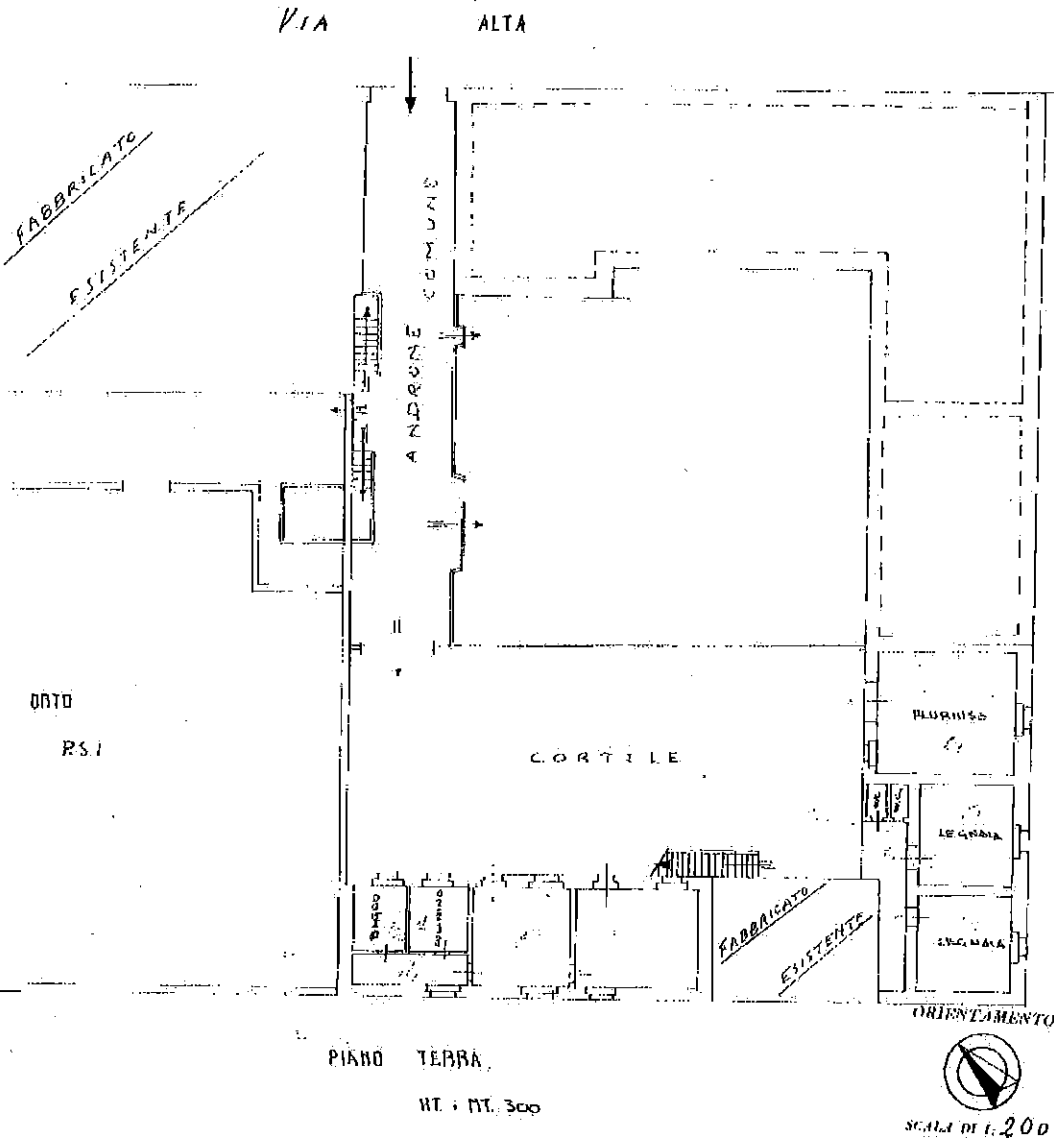

Spazio riservato per le annotazioni d'ufficio		DATI DEL CATASTO TERRENI DOVE ESISTE LA NUOVA COSTRUZIONE	
DATA		Numero della particella	
PROT. N.°		Stipite o Comune censuario	
		Foglio	
		Numero di mappa	
		Subalterno	

Completata dal **GEOMETRA**  
(Data, nome e ragione del tecnico)  
**TI**  
Inviata all'Albo del **GEOMETRA**  
della Provincia di **BERGAMO**  
il **13** \* **10-1-1975**  
Firma: **U**

Ultima planimetria in atti

Data presentazione: 16/10/1975 - Data: 14/04/2022 - n. T185827 - Richiedente:

Totale schede: 2 - Formato di acquisizione: A3(297x420) - Formato stampa richiesto: A4(210x297)

Catasto dei Fabbricati - Situazione al 14/04/2022 - Comune di BAGNATICA(A557) - < Foglio 11 - Particella 1424 - Subalterno > - Uini graffiata VIA ANTONIO LOCATELLI n. 2 Piano T. 1