

ELABORATO PLANIMETRICO	Comune di Palazzago	Sezione:	Foglio: 17	Particella: 8908	Protocollo n. BG0084654 del 22/03/2010	Prov. Bergamo	N. 2905
	Dimostrazione grafica dei subalterni						
	Tipo Mappale n. 393119 del 14/12/2009 Scala 1 : 500						

PIANO SECONDO

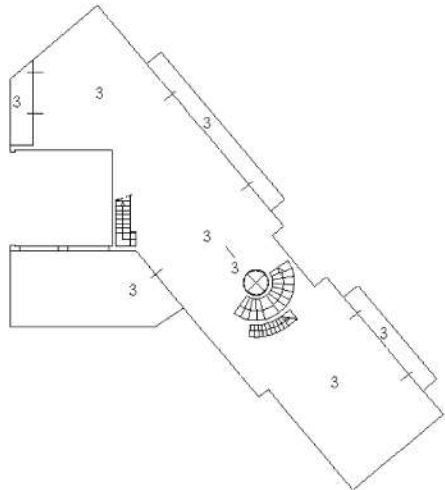

PIANO PRIMO

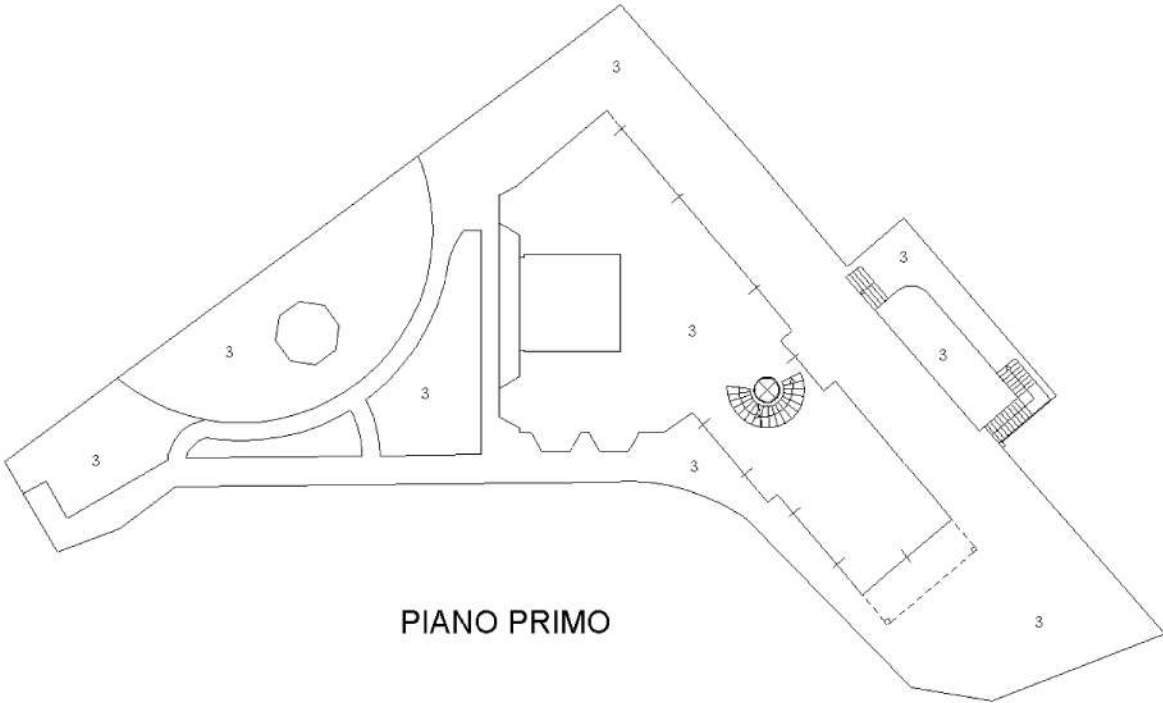

PIANO TERRA

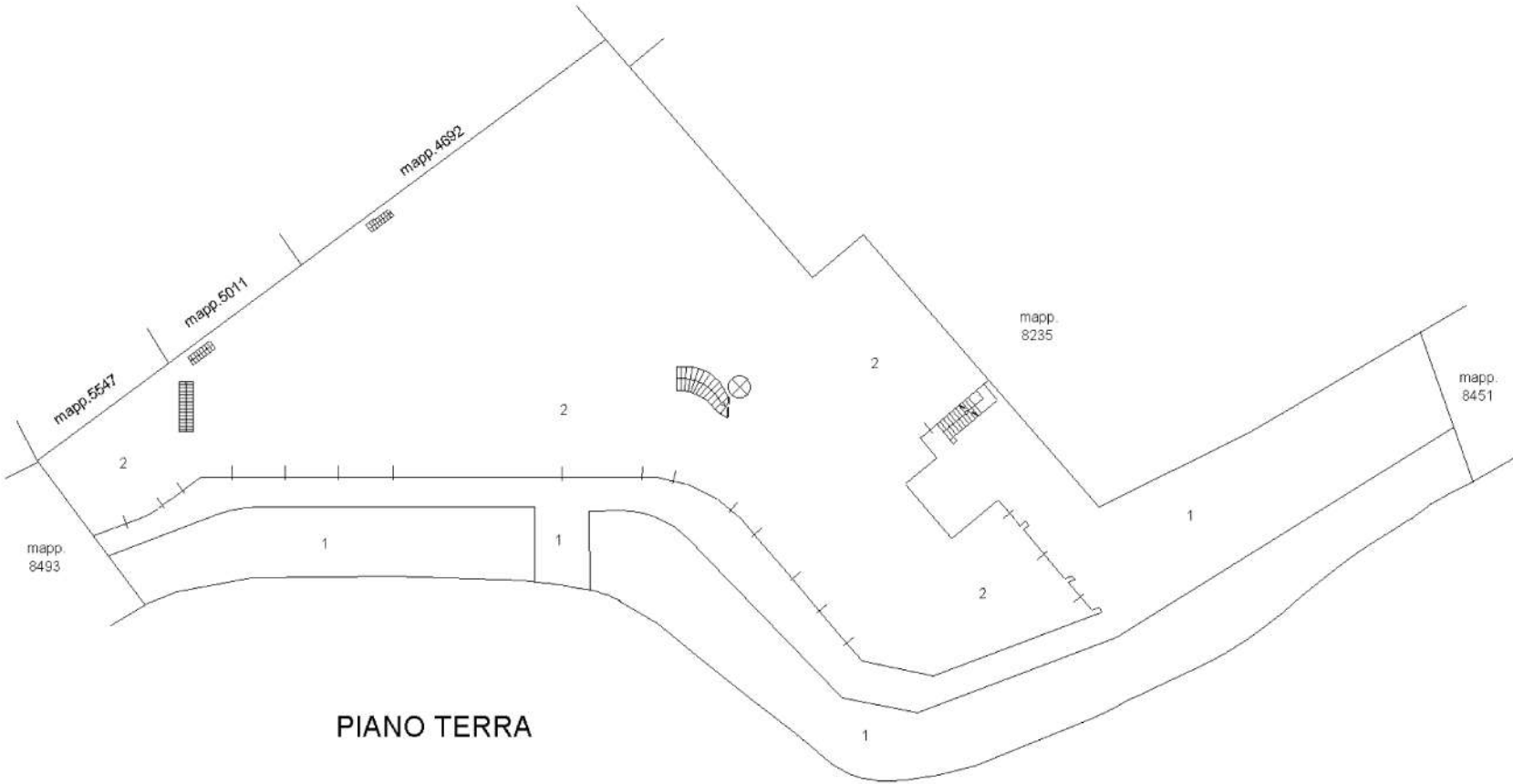

PIANO INTERRATO

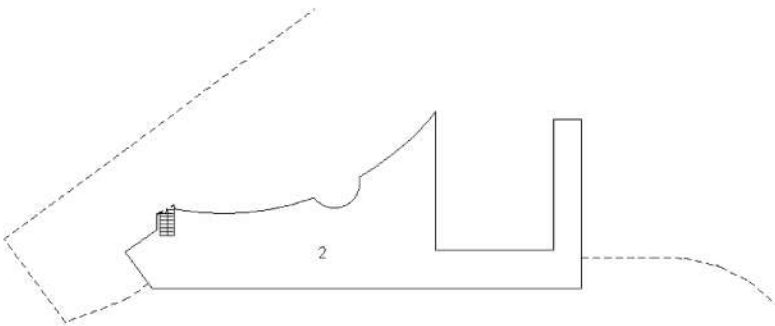

PIANO TERZO

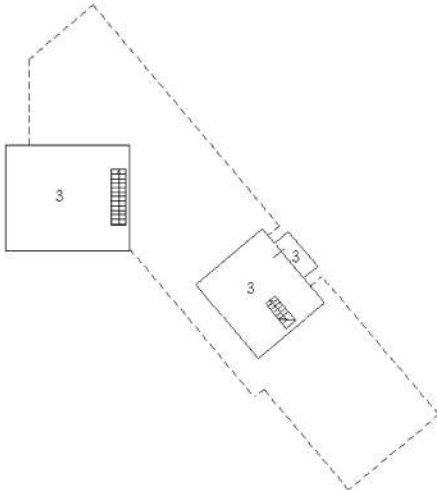

ACCERTAMENTO DELLA PROPRIETA' IMMOBILIARE URBANA ELENCO DEI SUBALTERNI ASSEGNATI

Comune PALAZZAGO	Sezione	Foglio 17	Particella 8908	Tipo mappale 393119	del: 14/12/2009
---------------------	---------	--------------	--------------------	------------------------	--------------------

Sub	UBICAZIONE via/piazza	n.civ	Piani	Scala	Int	DESCRIZIONE
1			T			BENE COMUNE NON CENSIBILE COSTITUITO DA CAMMINAMENTO, PIAZZALE-INGRESSO E GIARDINO COMUNE A TUTTI I SUB.
2	via gromlongo	SN	S1-T			CENTRO BENESSERE
3	via gromlongo	SN	1-2 - 3			ALBERGO

Visura telematica

Agenzia del Territorio
CATASTO FABBRICATI
Ufficio Provinciale di
Bergamo

Dichiarazione protocollo n BG0084654 del 22/03/2010	
Planimetria di u.i.u. in Comune di Palazzago	
Via Gromlongo civ. SN	
Identificativi Catastali:	Compilata da:
Sezione:	
Foglio: 17	Iscritto all'albo:
Particella: 8908	Geometri
Subalterno: 3	Prov. Bergamo N. 2905

Scheda n. 1 Scala 1:500

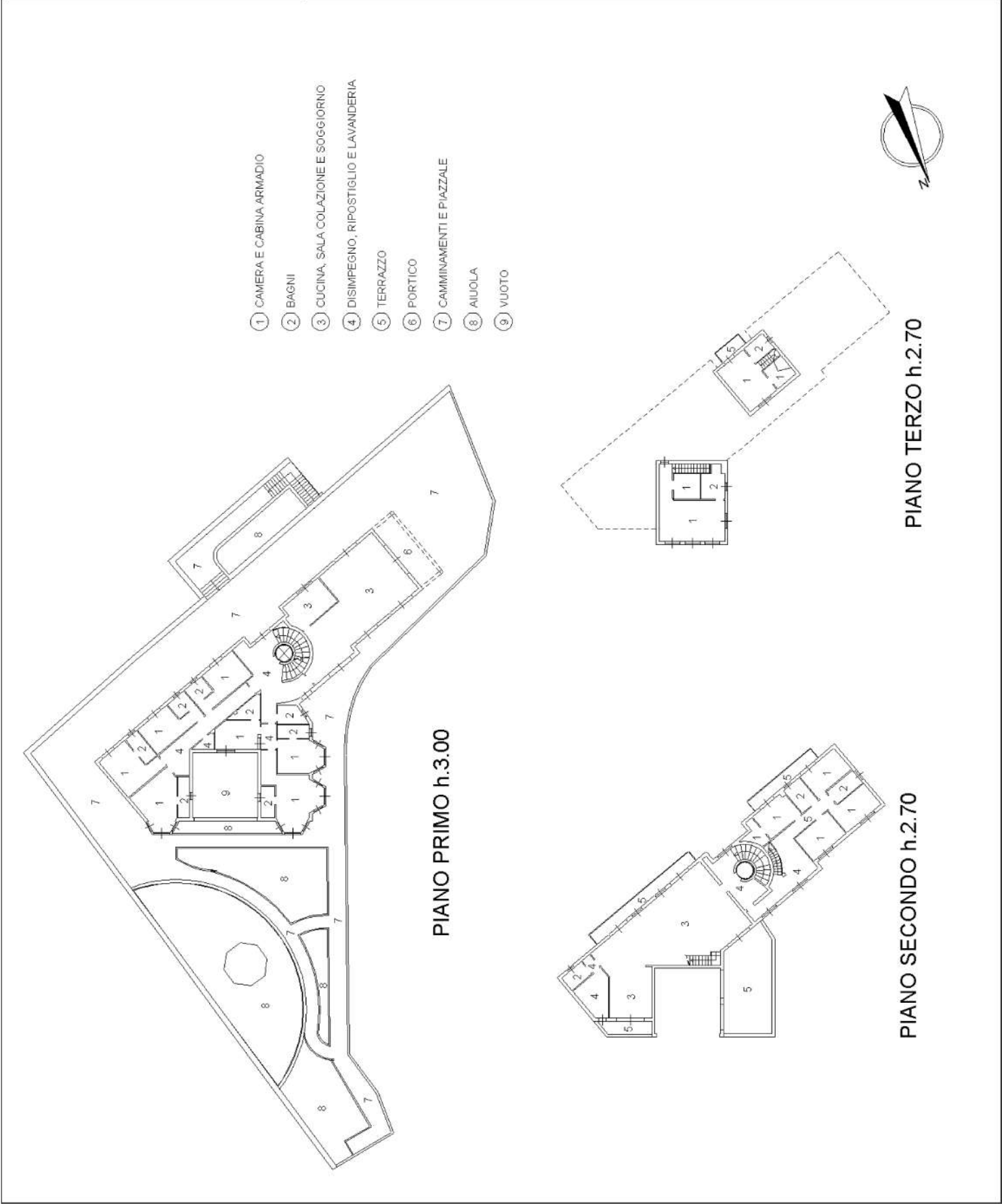

ALLEGATO B1



in app. 8450
in app. 8451
in app. 8452

1 Particella: 8450