

Agenzia delle Entrate

CATASTO FABBRICATI

Ufficio provinciale di Bergamo

ELABORATO PLANIMETRICO	Compilato da: Moroni Sergio	Iscritto all'albo: Architetti	Prov. Bergamo	N. 1037
Comune di San Giovanni Bianco	Sezione:	Foglio: 46	Particella: 533	Protocollo n. BG0037758 del 19/02/2025
Dimostrazione grafica dei subalterni				
Tipo Mappale n. 570465 del 06/02/2012 Scala 1 : 500				

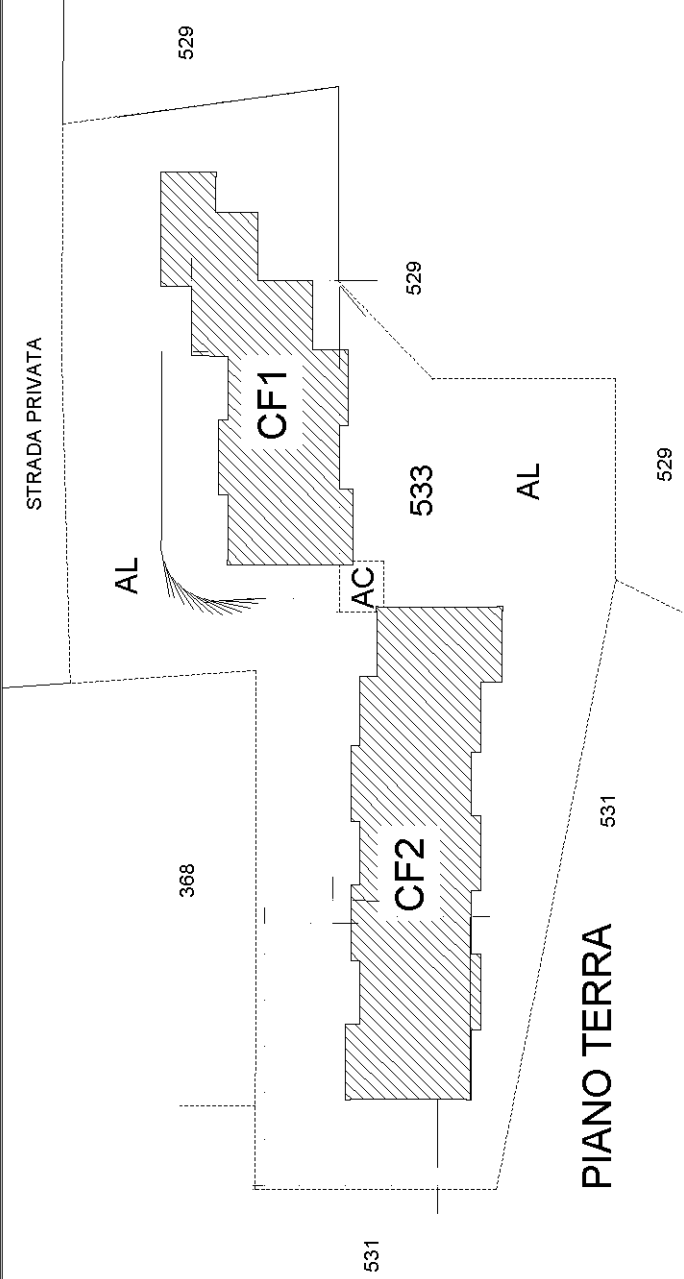

PIANO TERRA

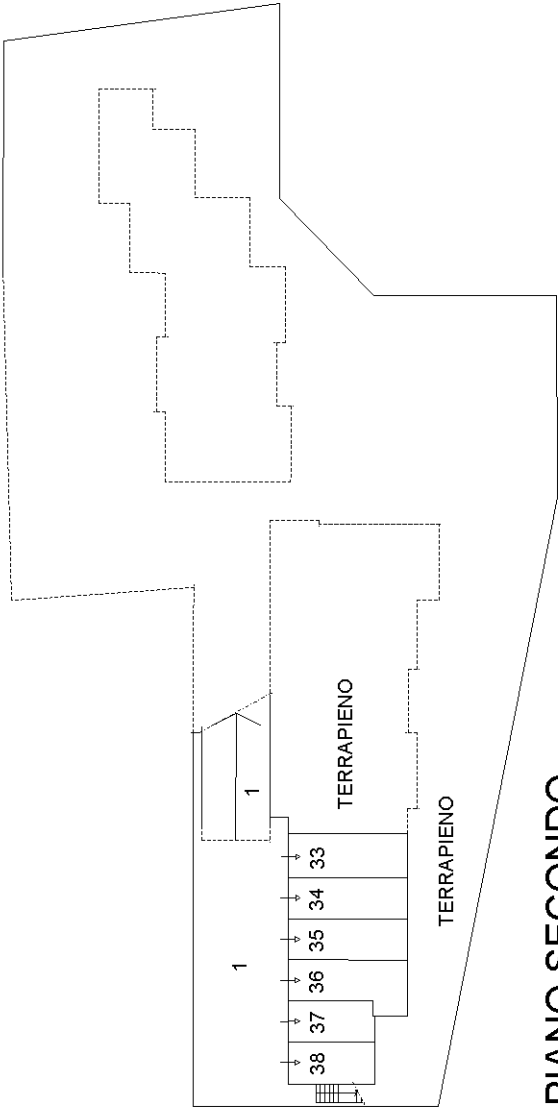

PIANO SECONDO SOTTOSTRADA

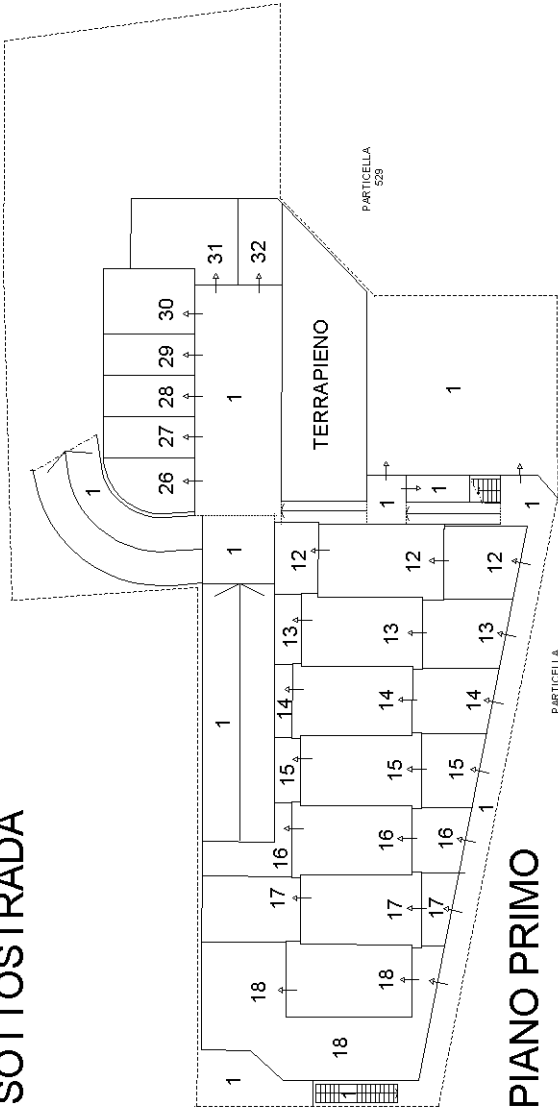

PIANO PRIMO SOTTOSTRADA

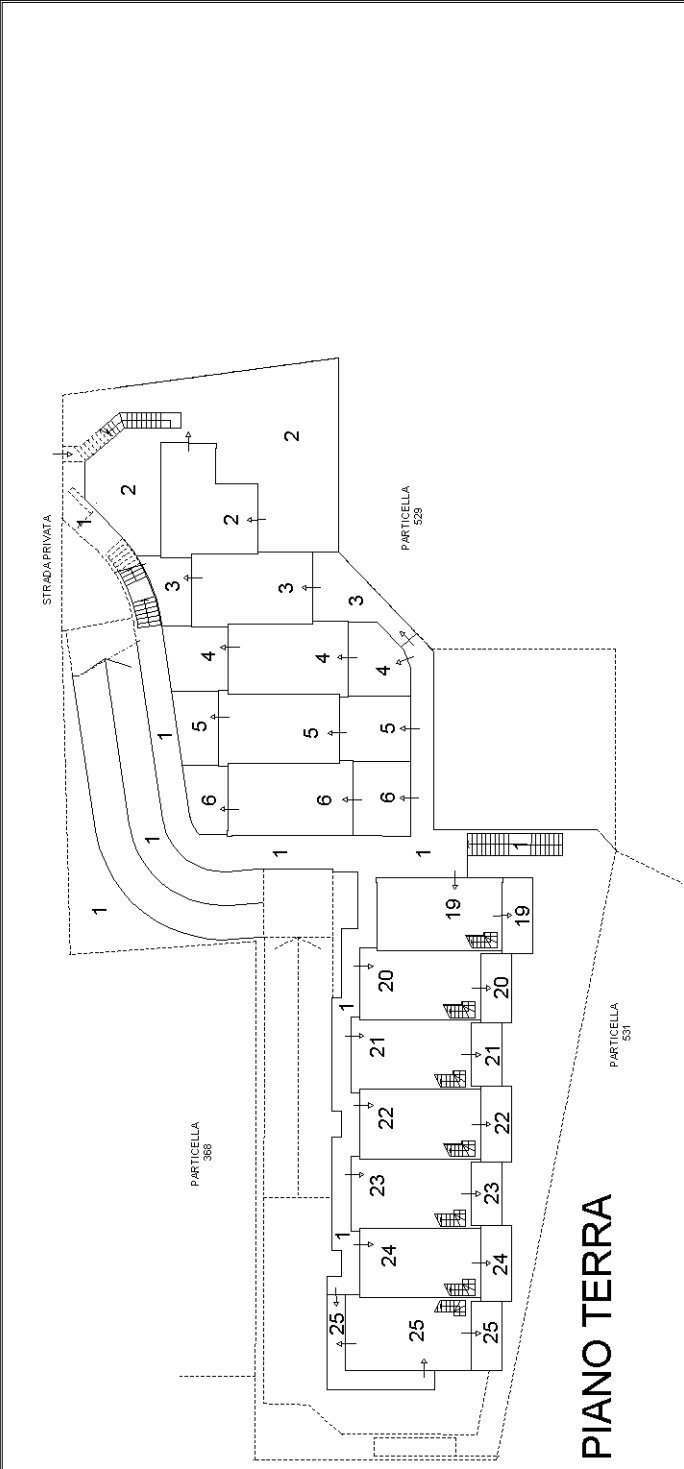

PIANO TERRA

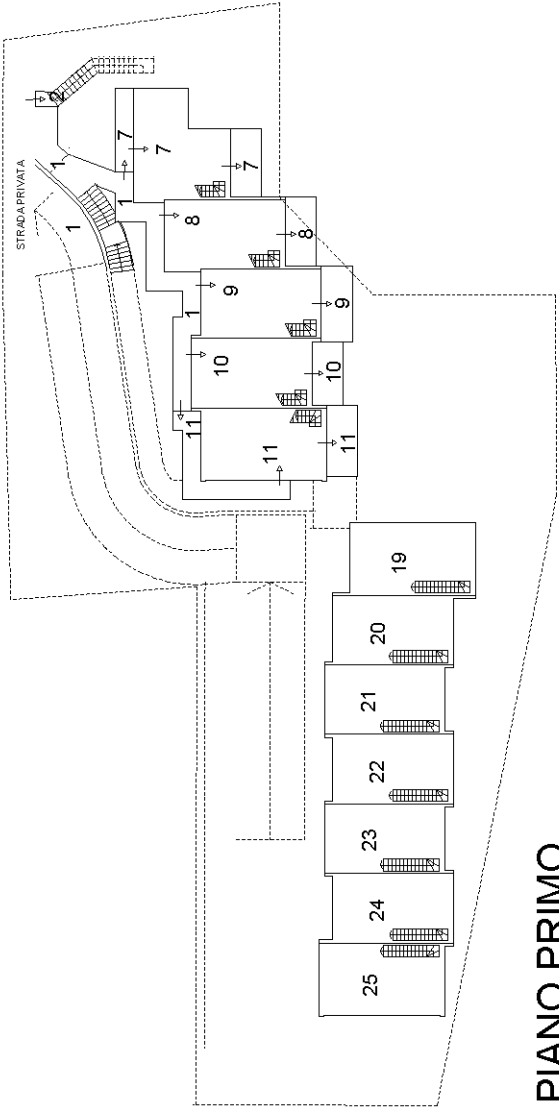

PIANO PRIMO

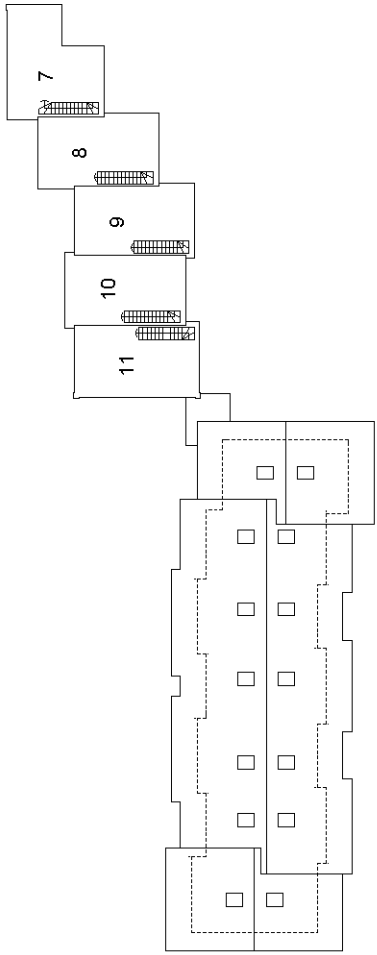

PIANO SECONDO

