

Agenzia delle Entrate  
CATASTO FABBRICATI  
Ufficio Provinciale di  
Bergamo

Dichiarazione protocollo n. BG0210684 del 31/07/2025

Comune di Chiuduno

Via Rebustelli

civ. 27

Identificativi Catastali:

Sezione:

Foglio: 11

Particella: 866

Subalterno: 706

Compilata da:

Frizzoni Sebastiano

Iscritto all'albo:

Architetti

Prov. Bergamo

N. 565

Planimetria

Scheda n. 1

Scala 1:200

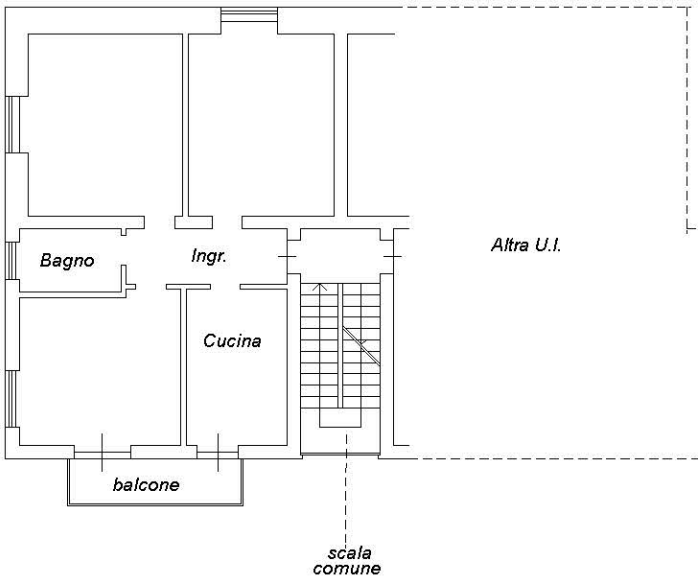

PIANO PRIMO

h.=3.00

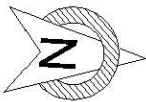

Ultima planimetria in atti

Agenzia delle Entrate  
CATASTO FABBRICATI  
Ufficio Provinciale di  
Bergamo

Dichiarazione protocollo n. BG0210684 del 31/07/2025

Comune di Chiuduno

Via Rebustelli

civ. 27

Identificativi Catastali:

Sezione:

Foglio: 11

Particella: 866

Subalterno: 707

Compilata da:

Frizzoni Sebastiano

Iscritto all'albo:

Architetti

Prov. Bergamo

N. 565

Planimetria

Scheda n. 1

Scala 1:200

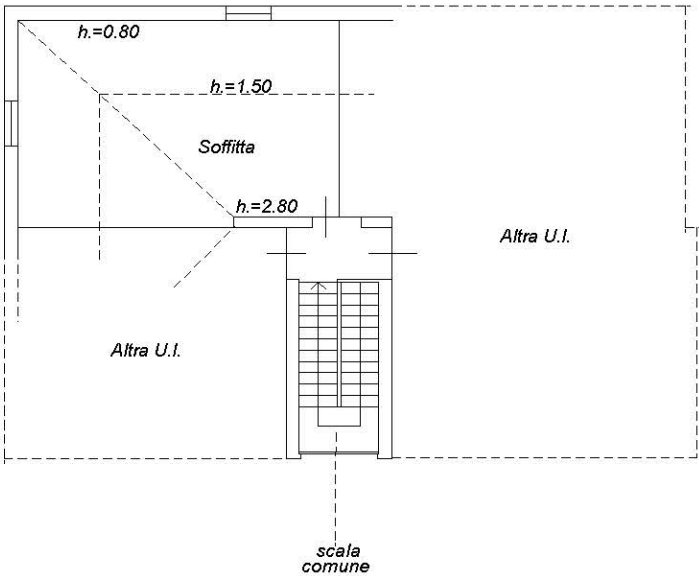

PIANO SECONDO  
Sottotetto

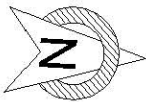

Ultima planimetria in atti

**CHIUDUNO (BG)**  
**VIA REBUSTELLI 27**  
**PARTICELLA 866 sub. 706 (ex sub. 1)**  
**PIANO PRIMO**  
**mq 98.00**

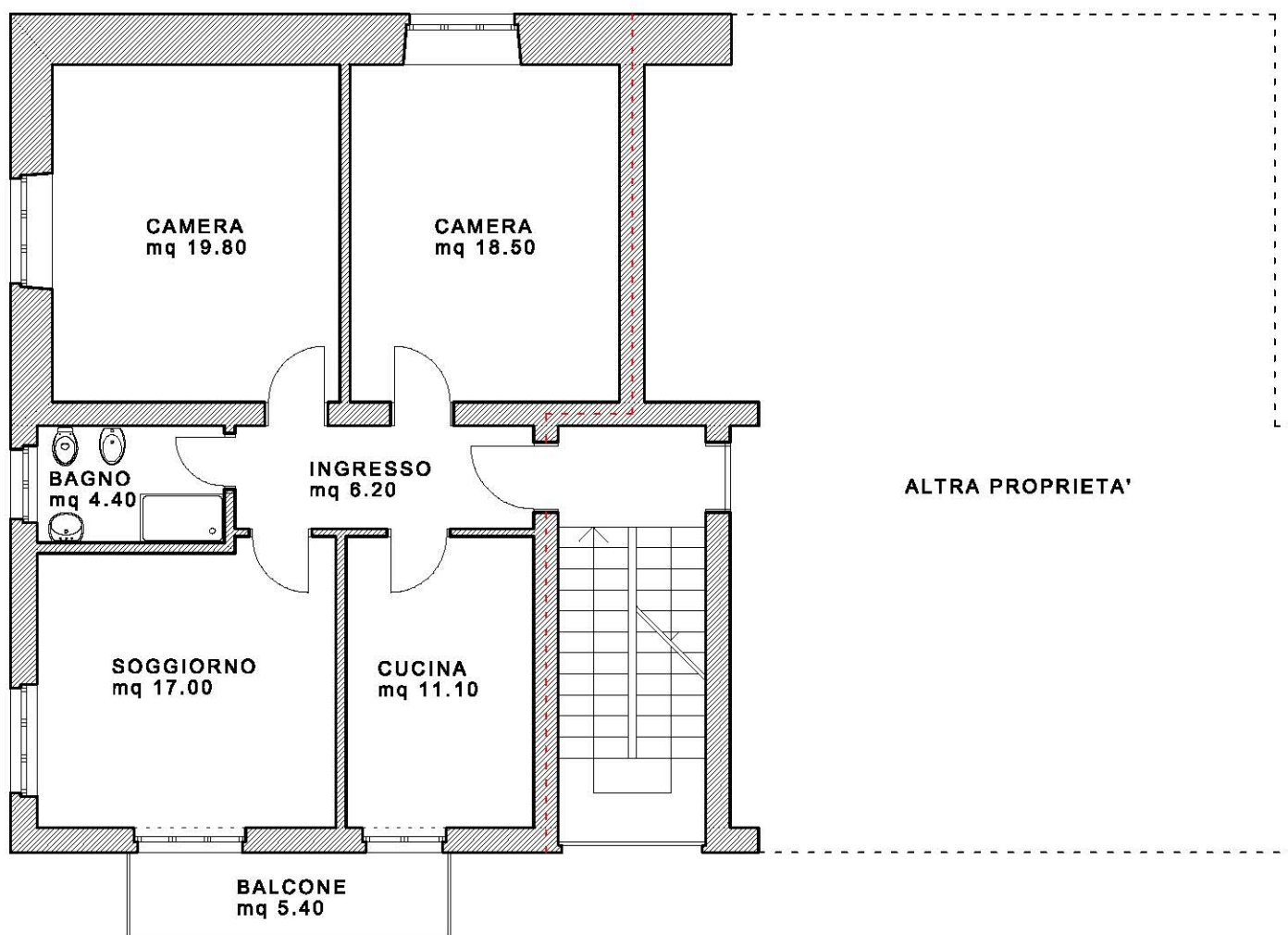
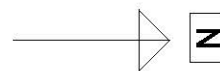

Agenzia delle Entrate  
CATASTO FABBRICATI  
Ufficio Provinciale di  
Bergamo

Dichiarazione protocollo n. BG0207093 del 26/07/2025

Comune di Chiuduno

Via Rebustelli

civ. 27

Identificativi Catastali:

Sezione:

Foglio: 11

Particella: 2599

Subalterno: 702

Compilata da:

Frizzoni Sebastiano

Iscritto all'albo:  
Architetti

Prov. Bergamo

N. 565

Planimetria

Scheda n. 1

Scala 1:200

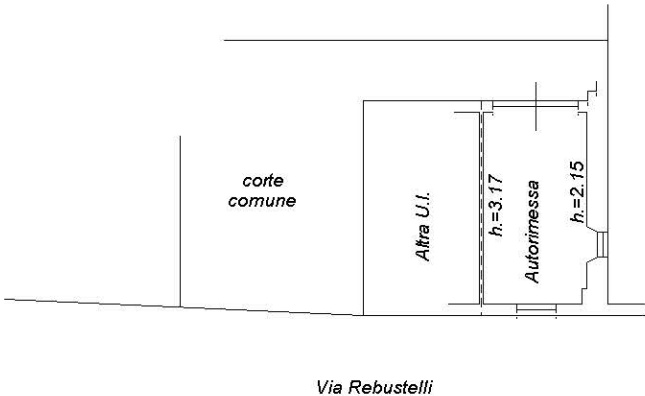

PIANO TERRA

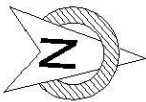

Ultima planimetria in atti