

RAPPORTO DI VALUTAZIONE

In applicazione agli Standard Internazionali di Valutazione (IVS), al Codice delle Valutazioni Immobiliari edito da Tecnoborsa
ed alle Linee guida ABI per la valutazi

TRIBUNALE DI BRESCIA

Esecuzione Immobiliare n. 846/2014

Giudice dell'esecuzione: Dr.ssa Vincenza Agnese

Allegato 03

"Documentazione fotografica degli esterni"





PROSPETTO VERSO VIA E. BERLINGUER



VISTA ESTERNA DELL'AMPLIAMENTO



VISTA ESTERNA DELL'AMPLIAMENTO DAL PROSPETTO NORD



VISTA ESTERNA DEL TERRAZZO

RAPPORTO DI VALUTAZIONE

In applicazione agli Standard Internazionali di Valutazione (IVS), al Codice delle Valutazioni Immobiliari edito da Tecnoborsa ed alle Linee guida ABI per la valutazi

TRIBUNALE DI BRESCIA

Esecuzione Immobiliare n. 846/2014

Giudice dell'esecuzione: Dr.ssa Vincenza Agnese

Allegato 04

"Documentazione fotografica degli interni"





SALA - SOGGIORNO



SALA - SOGGIORNO



QUADRO ELETTRICO GENERALE



BAGNO



BAGNO



CORRIDOIO



LAVANDERIA



CAMERA DOPPIA



CAMERA DOPPIA



CAMERA MATRIMONIALE

RAPPORTO DI VALUTAZIONE

In applicazione agli Standard Internazionali di Valutazione (IVS), al Codice delle Valutazioni Immobiliari edito da Tecnoborsa ed alle Linee guida ABI per la valutazi

TRIBUNALE DI BRESCIA

Esecuzione Immobiliare n. 846/2014

Giudice dell'esecuzione: Dr.ssa Vincenza Agnese

Allegato 05

"Documentazione catastale"



ELABORATO PLANIMETRICO Compiato da: Brodini Giuseppe Comuni (G140) - < Sez. Lib. NCT - Foglio: 22 - Particella: 826 - Elaborato planimetrico > Comune di Orzinuovi Sezione: NCT Foglio: 22		Prcv. Brescia N. 3936 Protocollo n. BS0401514 del 28/11/2008	
Tipo Mappale n. del		Scala 1 : 200	

Agenzia del Territorio
 Ufficio provinciale di Brescia
 Comune di ORZINUOVI
CATASIO FABBRICATI

Data: 26/10/2015 - n. T200092 - Richiedente: Telematico
 Totale schede: 1 - Formato di acquisizione: A3(297x420) - Formato stampa richiesto: A3(297x420) - Fattore di scala non utilizzabile
 Ultima planimetria in atti

PIANO TERRA

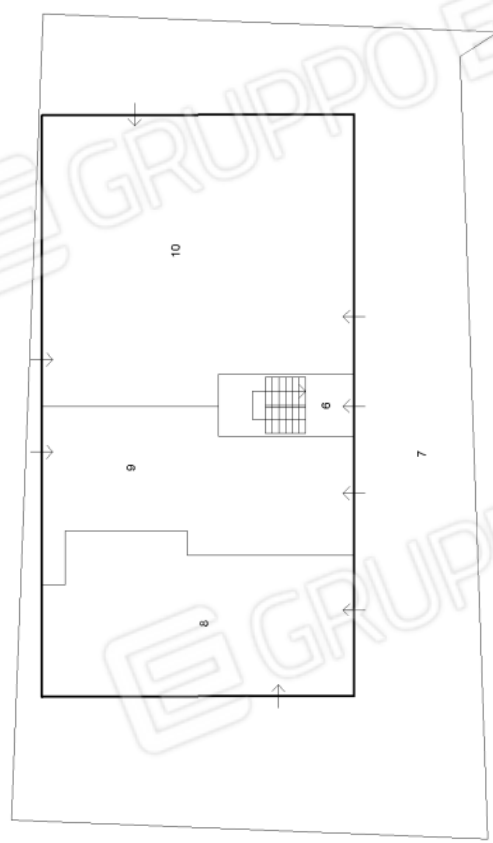

PIANO PRIMO

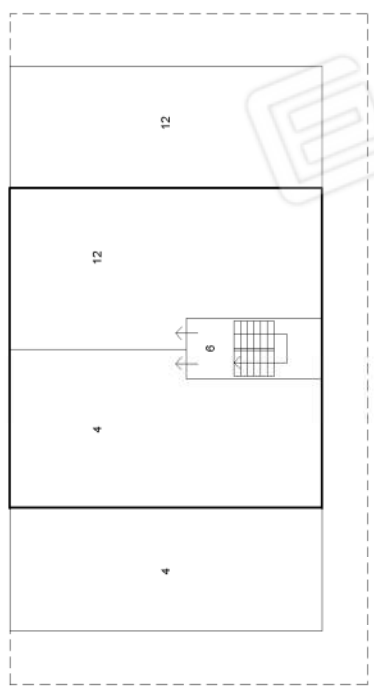

Ufficio Provinciale di Brescia - Territorio
 Servizi Catastali
 Comune di: ORZINUOVI
 Elenco Subalterni

ACCERTAMENTO DELLA PROPRIETA IMMOBILIARE URBANA
 ELENCO DEI SUBALTERNI ASSEGNATI

Comune	Sezione	Foglio	Particella		Tipo mappale	del:
ORZINUOVI	NCT	22	826			
Sub	UBICAZIONE via/piazza	n°civ	Piani	Scala	Int.	DESCRIZIONE
1						SOPPRESSO
2						SOPPRESSO
3						SOPPRESSO
4	ENRICO BERLINGUER		1			UFFICIO
5						SOPPRESSO
6	ENRICO BERLINGUER		T-1			BENE COMUNE NON CENSIBILE (VANO SCALA) COMUNE AI SUB. 4 E 12
7	ENRICO BERLINGUER		T			BENE COMUNE NON CENSIBILE (CORTE) COMUNE AI SUB. 4-8-9-10-12
8	ENRICO BERLINGUER	1/A	T			NEGOZIO
9	ENRICO BERLINGUER	1	T			UFFICIO
10	ENRICO BERLINGUER		T			NEGOZIO
11						SOPPRESSO
12	ENRICO BERLINGUER		1			ABITAZIONE DI TIPO CIVILE

Unità immobiliari n. 12

Tributi erariali: 0,00

Visura telematica

Vis. tel. (0.90 euro)

Ufficio Provinciale di Brescia - Territorio Servizi Catastali - Direttore FRANCESCO LIBRIZZI



N=5028000

E=1571500

1 Particella: 826

Comune: ORZINUOVI

Scala originale: 1:2000

Dimensione cornice: 534.000 X 378.000 metri

26-Ott-2015 15:6:46
Prot. n. 1199480/2015

**Agenzia del Territorio
CATASTO FABBRICATI
Ufficio Provinciale di
Brescia**

Dichiarazione protocollo n. BS0190877 del 15/04/2011

Planimetria di u.i.u. in Comune di Orzinuovi

Via Enrico Berlinguer

oiv.

Identificativi Catastali:

Sezione: NCT

Foglio: 22

Particella: 826

Subalterno: 12

Compilata da:
Barucco Walter

Iscritto all'albo:
Geometri

Prov. Brescia

N. 2771

Scheda n. 1

Scala 1:200

PIANO PRIMO

H=2,70M



Catasto dei Fabbricati - Situazione al 26/10/2015 - Comune di ORZINUOVI (G149) - < Sez. Urb.: NCT - Foglio: 22 - Particella: 826 - Subalterno: 12 >
VIA ENRICO BERLINGUER piano: 1;

Ultima planimetria in atti

Data: 26/10/2015 - n. T203721 - Richiedente: LIOMSM71C17G870D

Totale schede: 1 - Formato di acquisizione: A4(210x297) - Formato stampa richiesto: A4(210x297)