

a. BS0090736 del 19/03/2010
p. 76 Particella: 148 > - Sub:
Comune di Lonato

civ. 2

Identificativi Catastali:

Sezione: NCT
Foglio: 76
Particella: 148
Subalterno:

Compilata da:
Franzoni Gianpaolo
Iscritto all'albo:
Geometri
Prov. Brescia

N. 5133

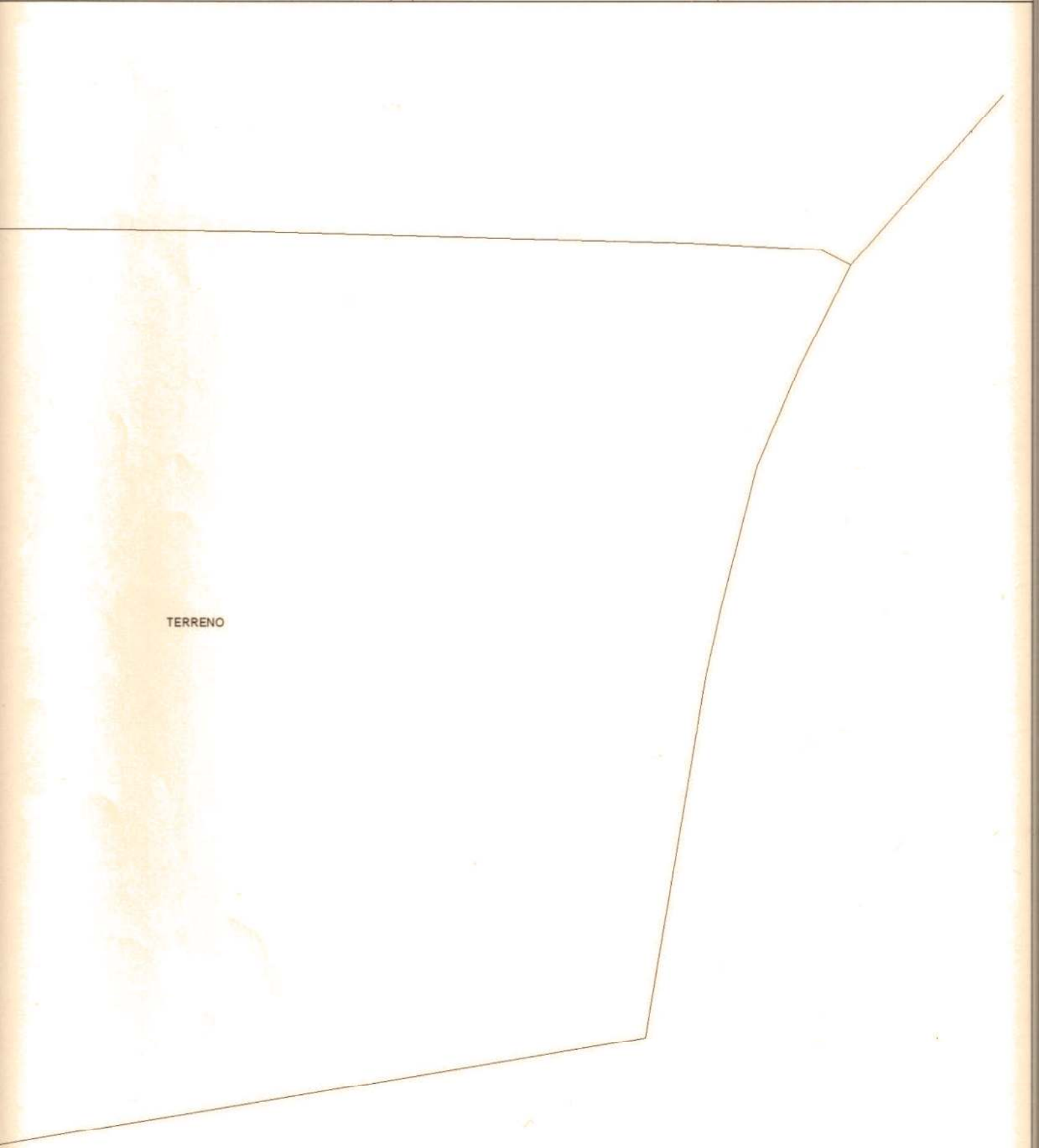

TERRENO

. BS0091598 del 22/03/2010
: 76 Particella: 95 - Subalterno 1 >
omune di Lonato

civ. 2

Identificativi Catastali:

Sezione: NCT
Foglio: 76
Particella: 95
Subalterno: 1

Compilata da:
Franzoni Gianpaolo
Iscritto all'albo:
Geometri

Prov. Brescia

N. 5133

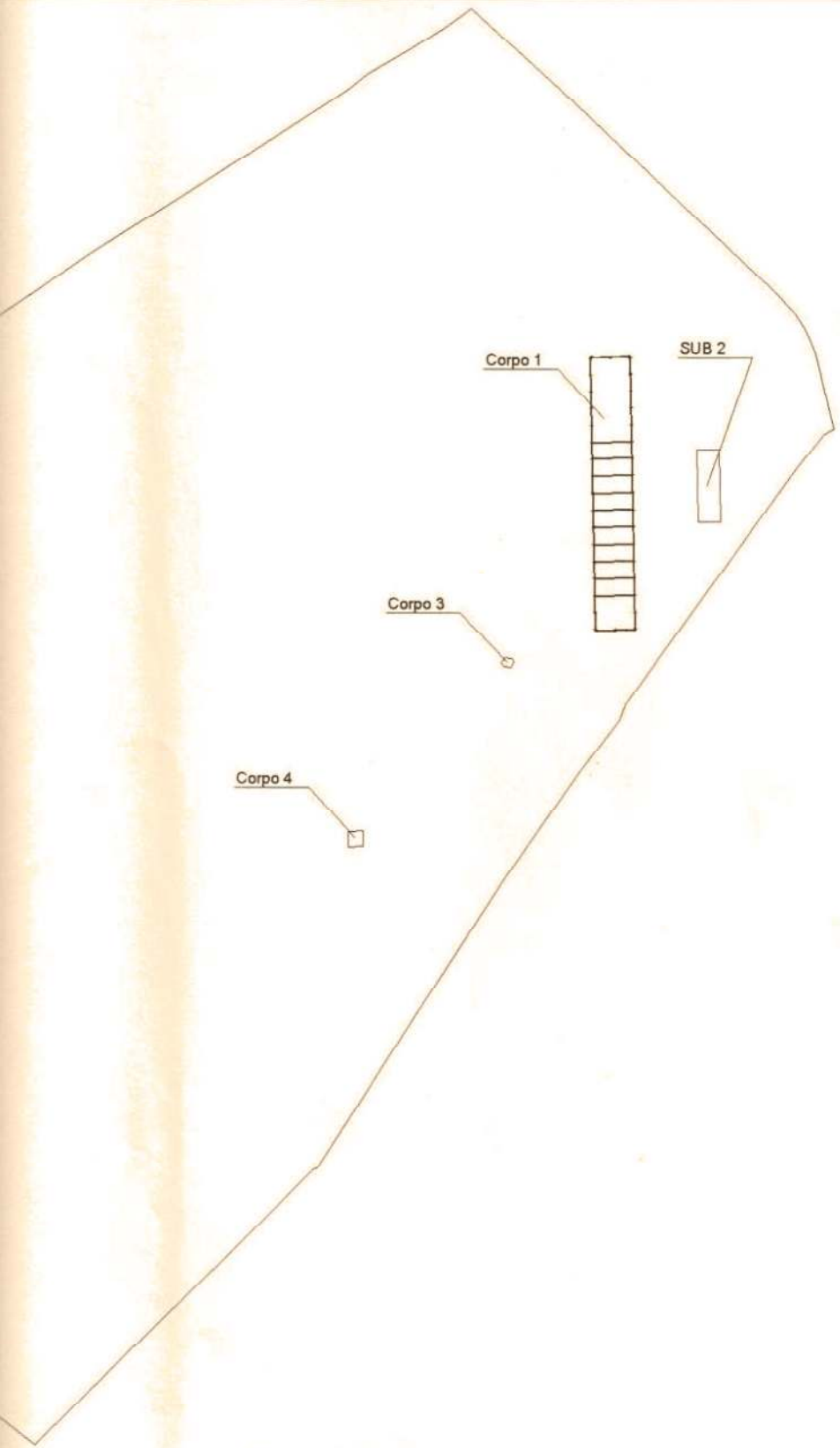

BS0091598 del 22/03/2010
5 Particella: 95 - Subalterno 1 >
line di Lonato

civ. 2

Identificativi Catastali:

Sezione: NCT
Foglio: 76
Particella: 95
Subalterno: 1

Compilata da:
Franzoni Gianpaolo
Iscritto all'albo:
Geometri

Prov. Brescia

N. 5133

CORPO 2
PIANO TERRA

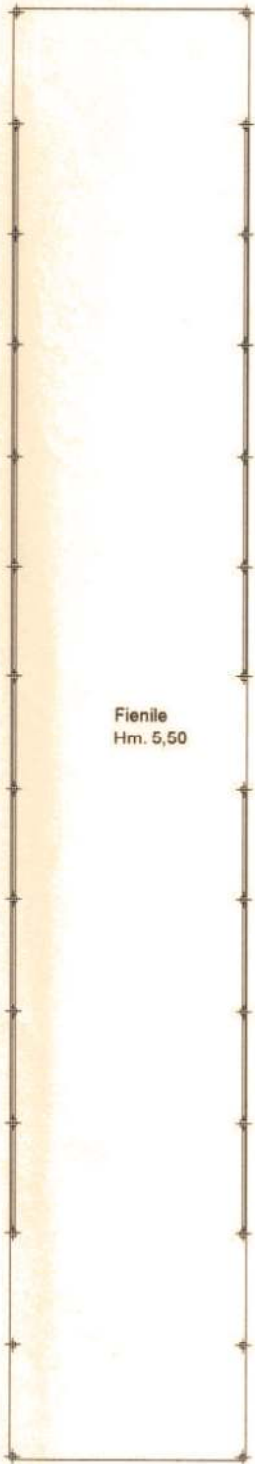

CORPO 3

PIANO TERRA
H= 250



CORPO 4

PIANO TERRA
H= 300



PIANO TERRA
H= 470



**Agenzia del Territorio
CATASTO FABBRICATI
Ufficio Provinciale di
Brescia**

Dichiarazione protocollo n. BS0091598 del 22/03/2010

Planimetria di u.i.u. in Comune di Lonato

Via Civetta

civ. 2

Identificativi Catastali:

Sezione: NCT

Foglio: 76

Particella: 95

Subalterno: 2

Compilata da:

Franzoni Gianpaolo

Iscritto all'albo:
Geometri

Prov. Brescia

N. 5133

Fot.scheda n. 1

Scala 1:200

PIANO TERRA

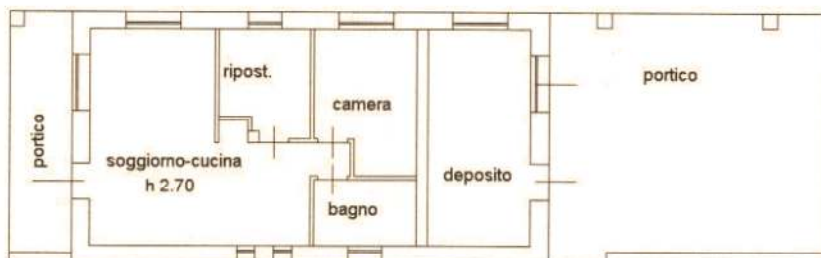

Ultima Planimetria in atti

Catasto dei Fabbricati - Situazione al 11/02/2016 - Comune di LONATO DEL GARDA(M312) - < Sezione Urbana: NCT Foglio: 76 Particella: 95 - Subalterno: 2 >
VIA CIVETTA n. 2 piano: T;