

**Agenzia del Territorio
CATASTO FABBRICATI
Ufficio Provinciale di
Brescia**

Dichiarazione protocollo n. BS0073725 del 05/03/2004

Planimetria di u.i.u. in Comune di Ossimo

Loc Creelone

civ. SNC

Identificativi Catastali:

Sezione: NCT
Foglio: 15
Particella: 3595
Subalterno: 52

Compilata da:

Gheza Mario

Iscritto all'albo:
Architetti

Prov. Brescia

N. 767

Scheda n. 1

Scala 1:200

All. n.6

PIANO PRIMO

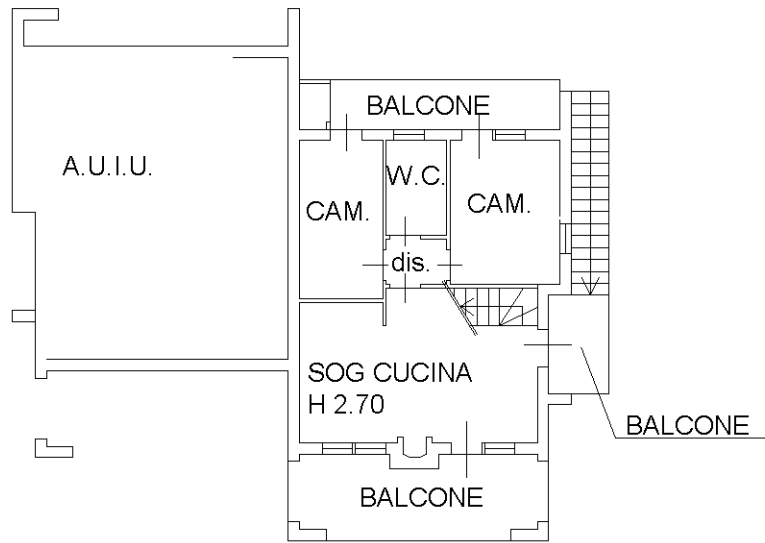

PIANO SOTTOTETTO

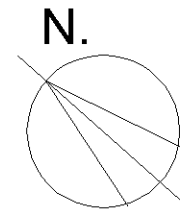
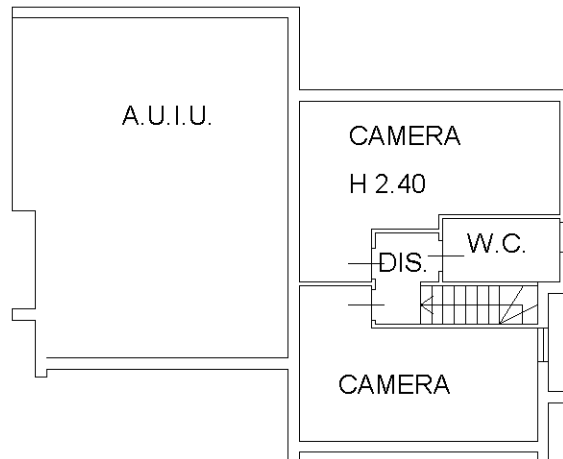

Ultima planimetria in atti

Data: 15/12/2017 - n. T288007 - Richiedente: SNDLCU78C20B149X

Totale schede: 1 - Formato di acquisizione: A4(210x297) - Formato stampa richiesto: A4(210x297)



INVERSA E. 50 000
DL. 328/00 PROT. N. 54335/00
MOD. AN (CEU)
LIRE 800



MINISTERO DELLE FINANZE
DIPARTIMENTO DEL TERRITORIO
CATASTO EDILIZIO URBANO (RDL 13-4-1939, n. 652)

Planimetria di u.i.u. in Comune di OSSIMO via LOC. CREELONE civ. S.N.

MODULARIO
P. rig. rand. 800

Ultima planimetria in atti

Data presentazione: 31/07/2000 - Data: 15/12/2017 - n. T288008 - Richiedente: SNDLCU78C20B149X
Totale schede: 1 - Formato di acquisizione: A3(297x420) - Formato stampa richiesto: A4(210x297)

PIANO INTERRATO H-310

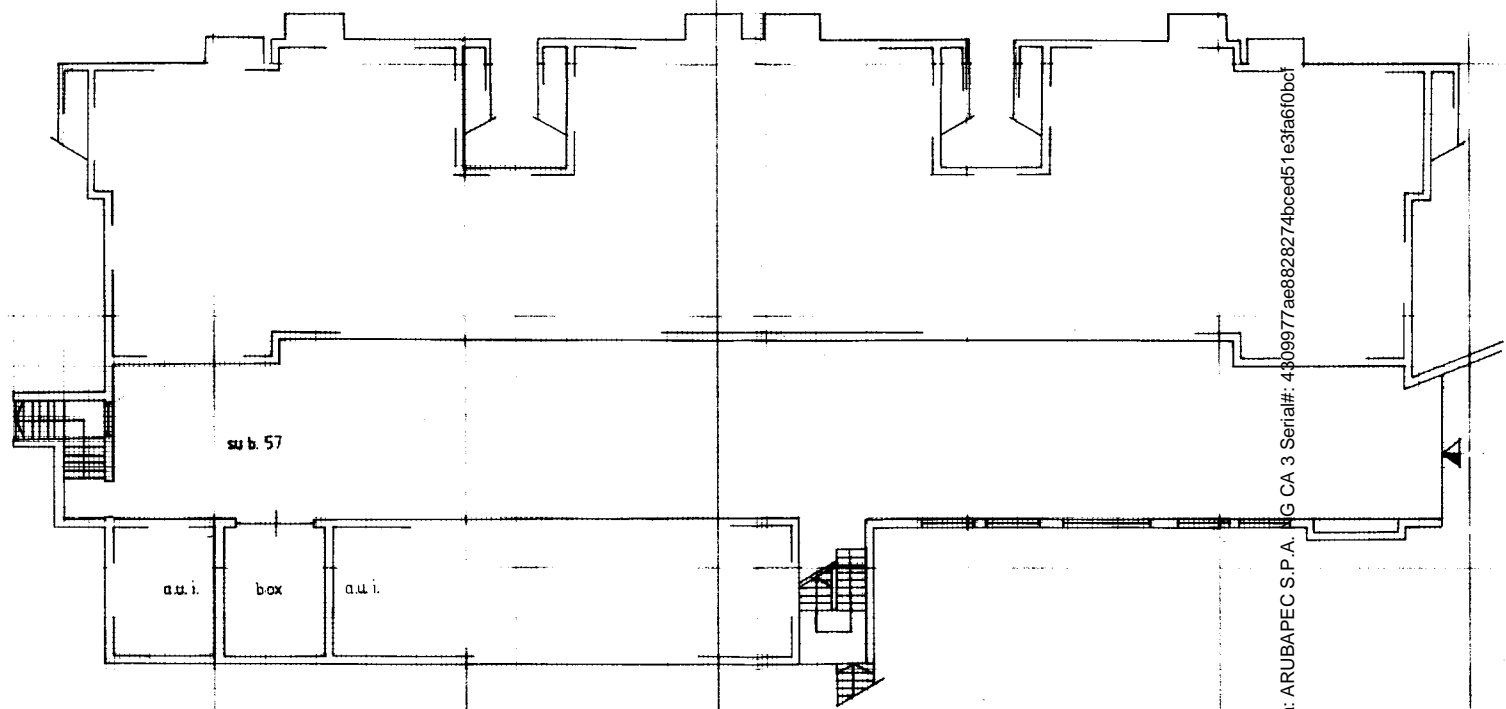

ORIENTAMENTO

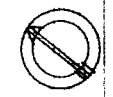

SCALA DI 1:100

Dichiarazione di N.C. <input checked="" type="checkbox"/>	Compilata dal ARCHITETTO
Denuncia di variazione <input type="checkbox"/>	(Titolo, cognome e nome) GHEZA MARIO
Identificativi catastali	Iscritto all'albo de GLI ARCHITETTI
F. 15	Firmato Da: SANDRINI LUCA Emesso Da: ARUBAPEC S.P.A.
n. 3595 sub. 18	
Foglio: 15 - Particella: 3595 - Subalterno	

RISERVATO ALL'UFFICIO

31 7 00

123224