

ELABORATO PLANIMETRICO	Compilato da: Abbassaggi Flavio	Iscritto all'albo: Architetti	Prov. Brescia	N. 754
Comune di Manerbio	Sezione: NCM	Foglio: 37	Particella: 40	Protocollo n. del
Dimostrazione grafica dei subalterni			Tipo Mappale n. 131314 del 12/05/2006 Scala 1 : 1000	



015 2007

PIANO TERRA



Agenzia del Territorio
CATASTO FABBRICATI
Ufficio provinciale di
Brescia

Dichiarazione protocollo n. _____ del _____
Planimetria di u.i.u. in Comune di Manerbio
C.na Bassanine _____ civ. 11

Identificativi Catastali:
Sezione: NCT
Foglio: 37
Particella: 40
Subalterno: _____

Compilata da:
Abbassaggi Flavio
Iscritto all'albo:
Architetti
Prov. Brescia N. 754

Carta n. 1 Scala 1:1000

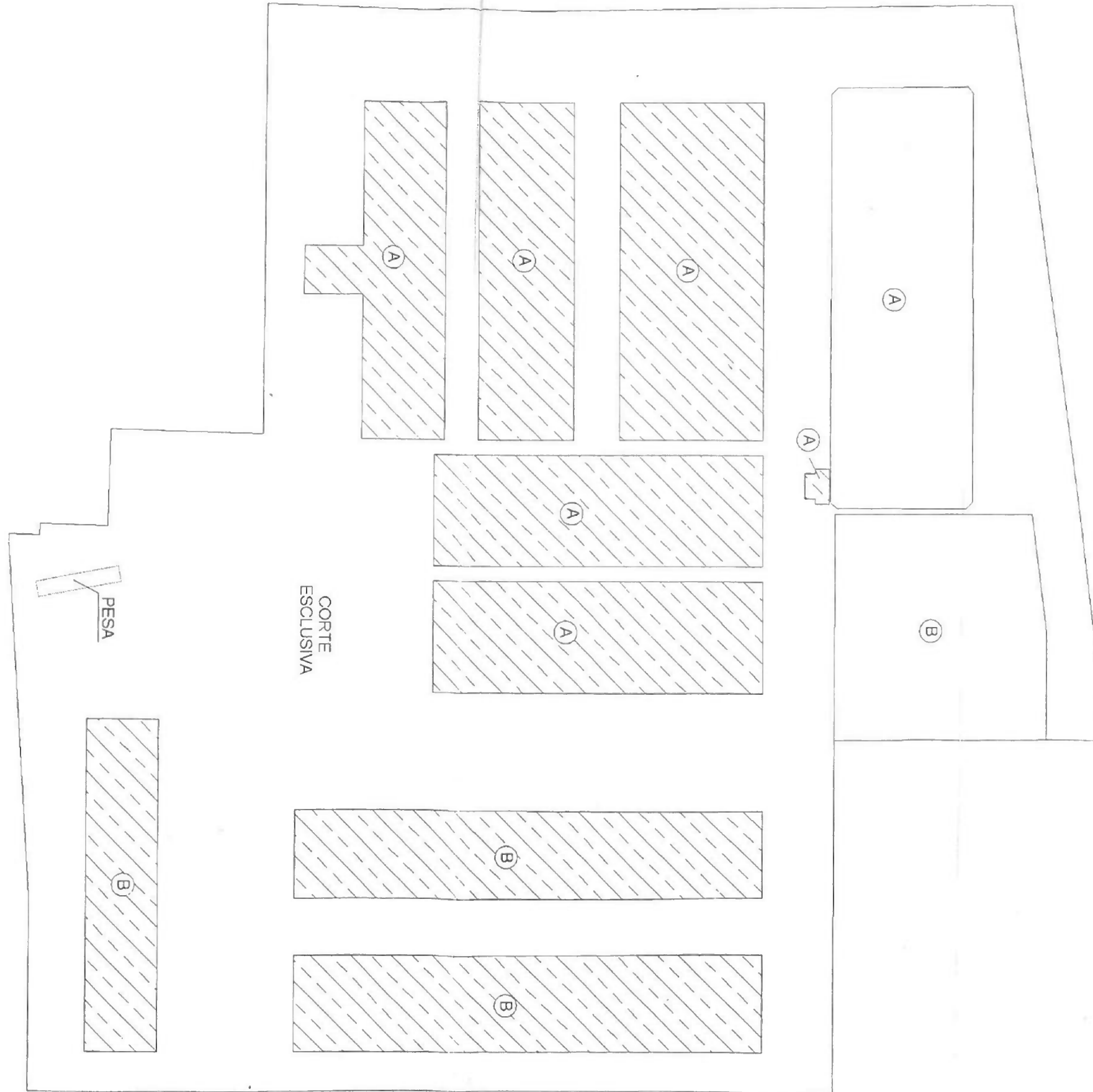

PLANIMETRIA

2002 510



FABBRICATI A

PIANO TERRA

2002 9 10

VASCA
LIQUAMI

LOC. TECNICO

H=3,70
H=3,05

PORCILAIA H=2,20

PORCILAIA H=2,50

PORCILAIA H=2,20

CALDAIA
H=2,50

PORCILAIA H=2,20



FABBRICATI B

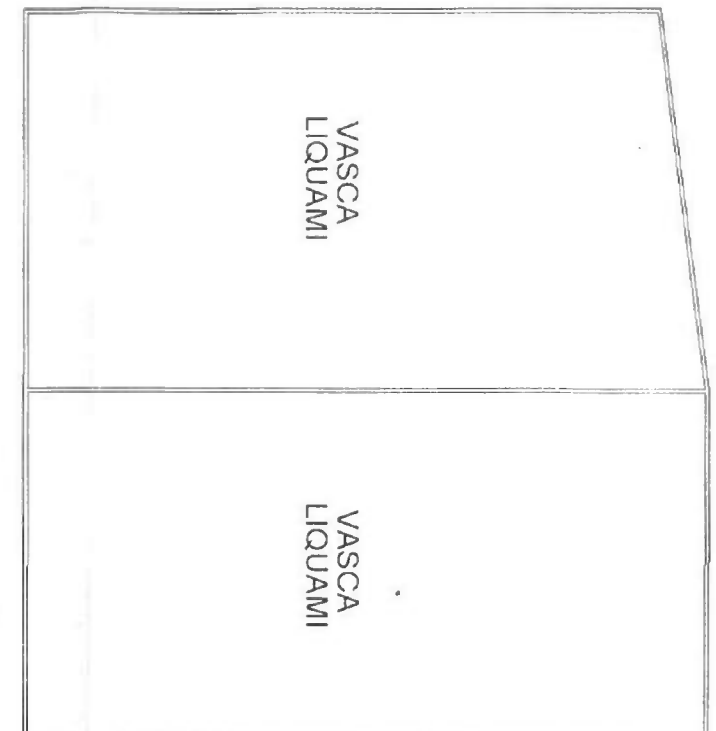

PORCILAIA H=2,50

PORCILAIA H=2,50

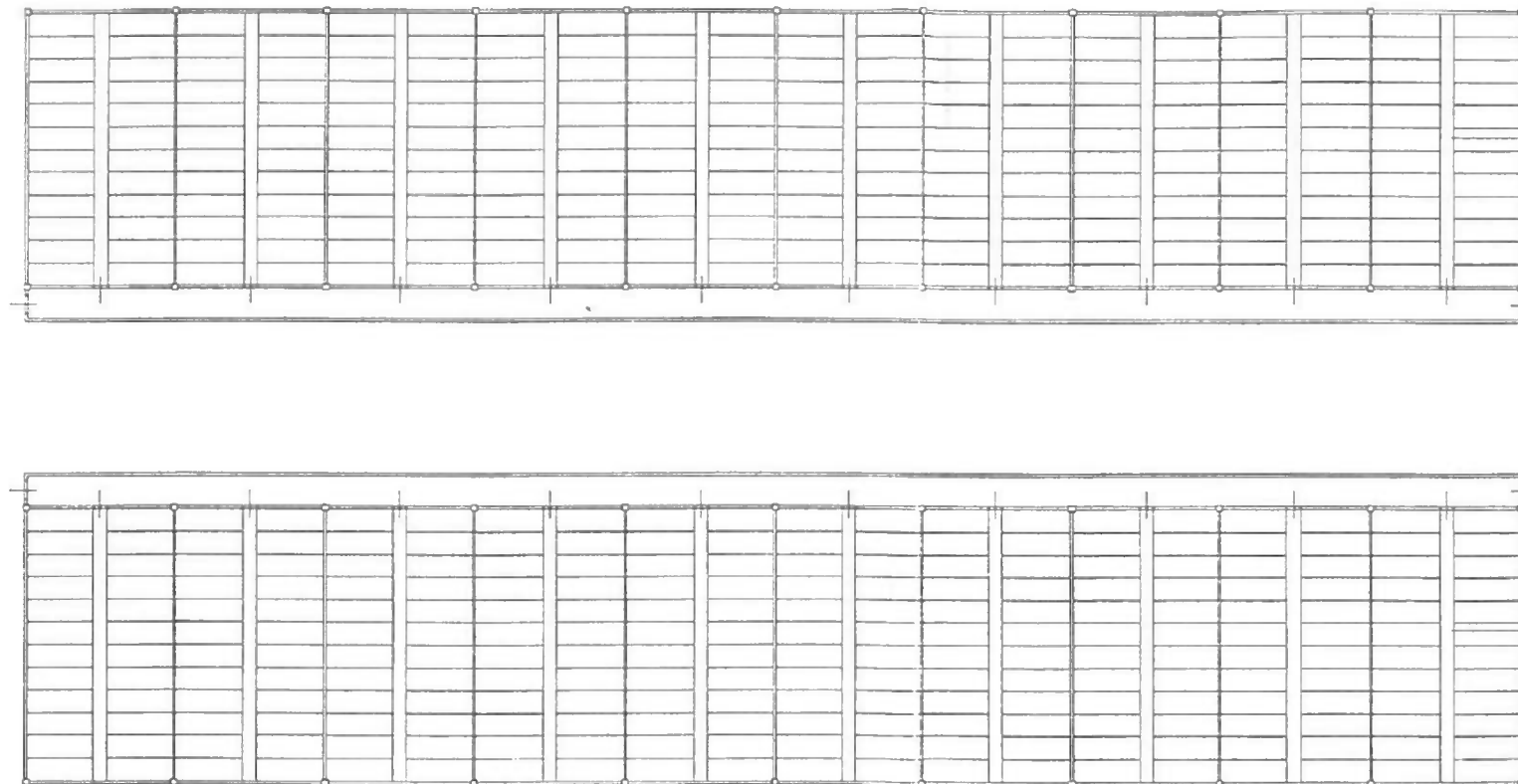

PIANO TERRA

2002 910

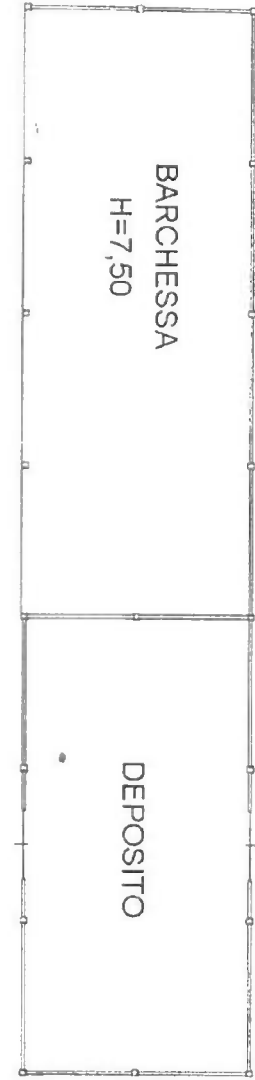

Agenzia del Territorio
CATASTO FABBRICATI
Ufficio Provinciale di
Brescia

Dichiarazione protocollo n. _____ del _____	
Planimetria di u.i.u. in Comune di Manerbio	
C.na Bassanine	civ. 11
Identificativi Catastali: Sezione: NCT Foglio: 37 Particella: 56 Subalterno:	Compilata da: Abbassaggi Flavio Iscritto all'albo: Architetti Prov. Brescia
	N. 754

La n. 1 Scala 1:500

PIANO TERRA

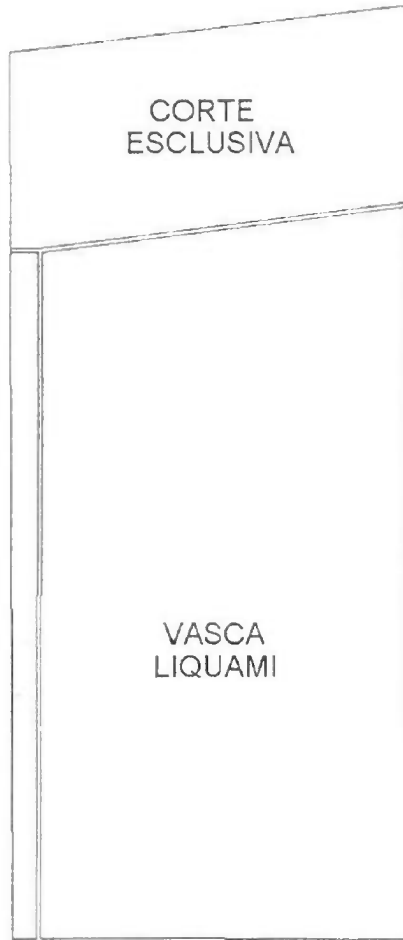

015 2007



Allegato "10"

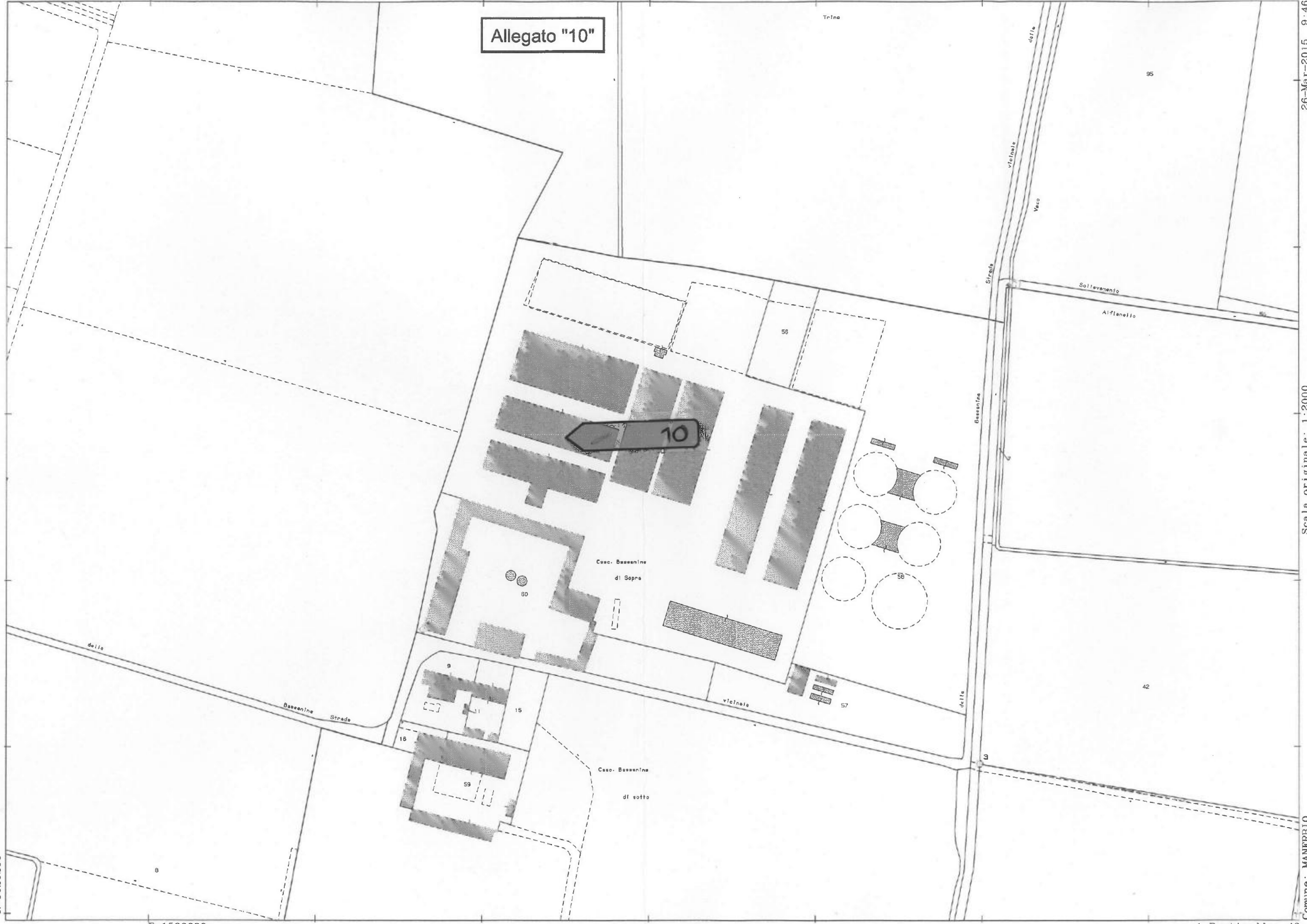

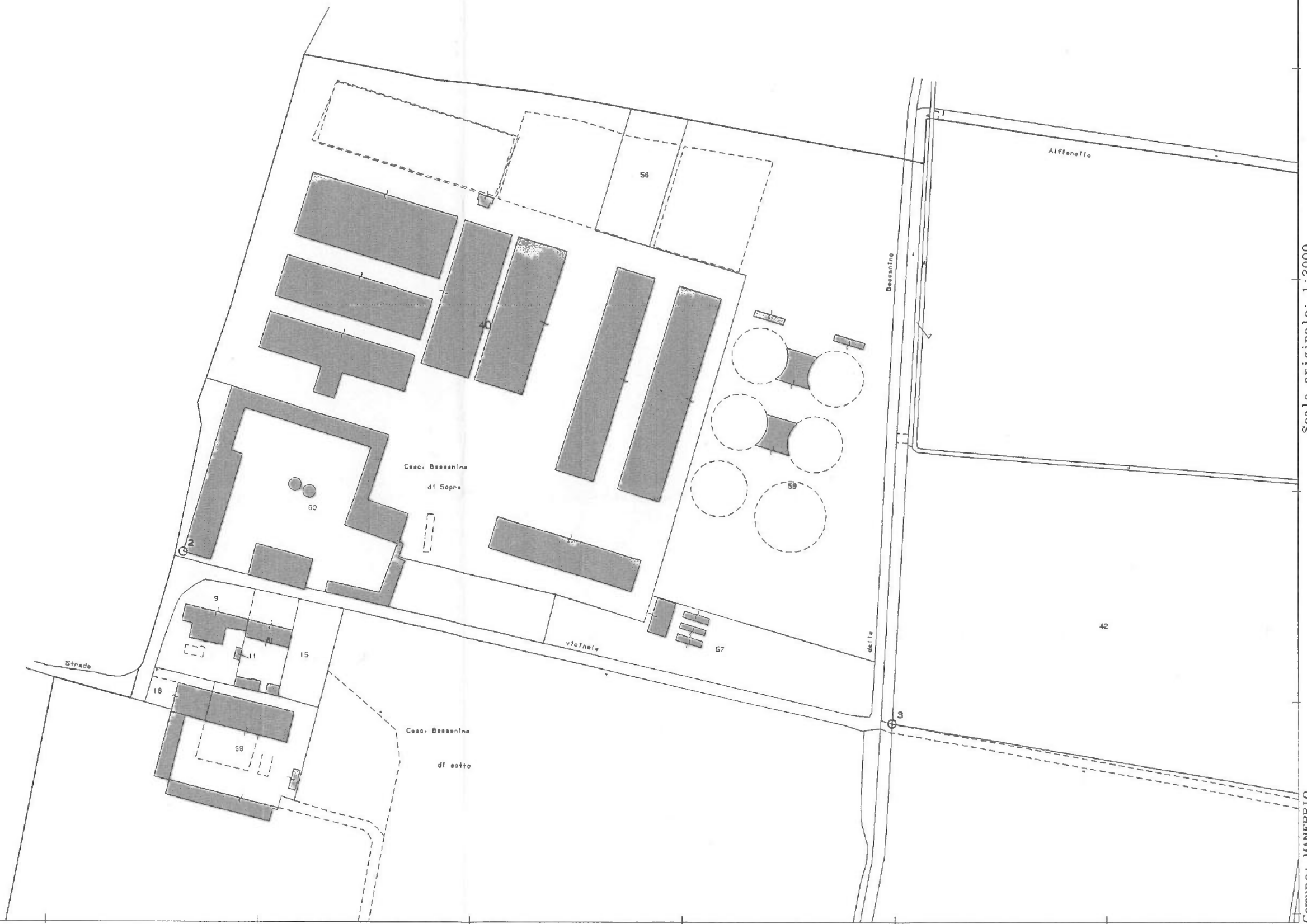

N=5020200

E=1590900

Scala originale: 1:2000
Dimensione cornice: 776.000 x 552.000 metri

Comune: MANERBIO
Foglio: 37

1 Particella: 40



N=5020500

F=1591100

1 Particella: 55

Comune: MANERBIO

Foglio: 30

Scala originale: 1:2000
Dimensione cornice: 776.000 x 552.000 metri

2-Feb-2015 9:48
Prot. n. T36328/2015



F=1591200

N=5020600

2-Feb-2015 9:52
Prot. n. T38722/2015

Scala originale: 1:2000
Dimensione cornice: 778.000 x 554.000 metri

Comune: MANERBI
Foglio: 37 NE

1 Particella: 24

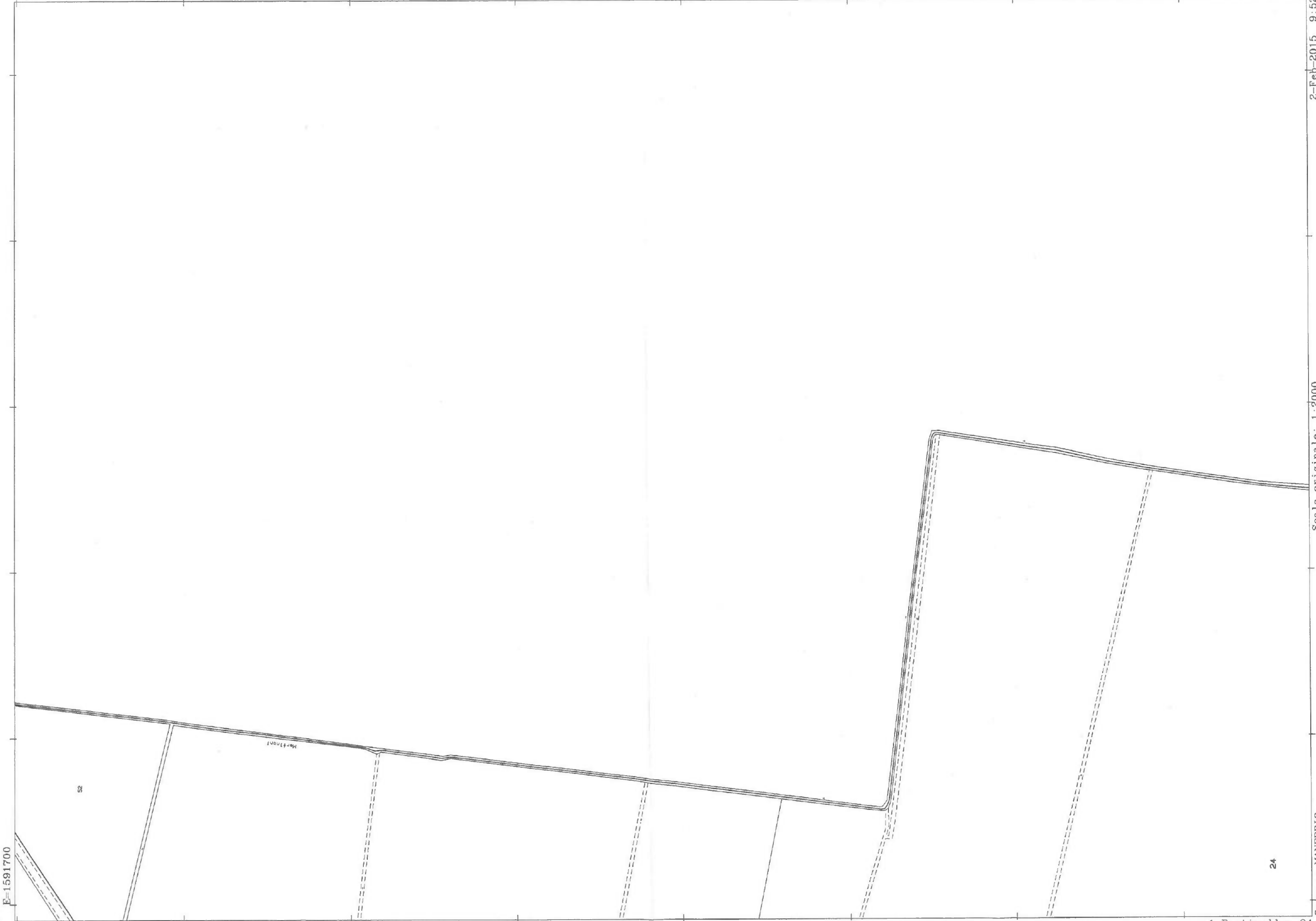

E=1591700

N=5020600

SR

Monteponi

24

1 Particella: 24

Comune: MANERBIO
Foglio: 37 SE

Scala originale: 1:2000
Dimensione cornice: 778.000 x 554.000 metri

2-Feb-2015 9:52
Prot. n. 138722/2015

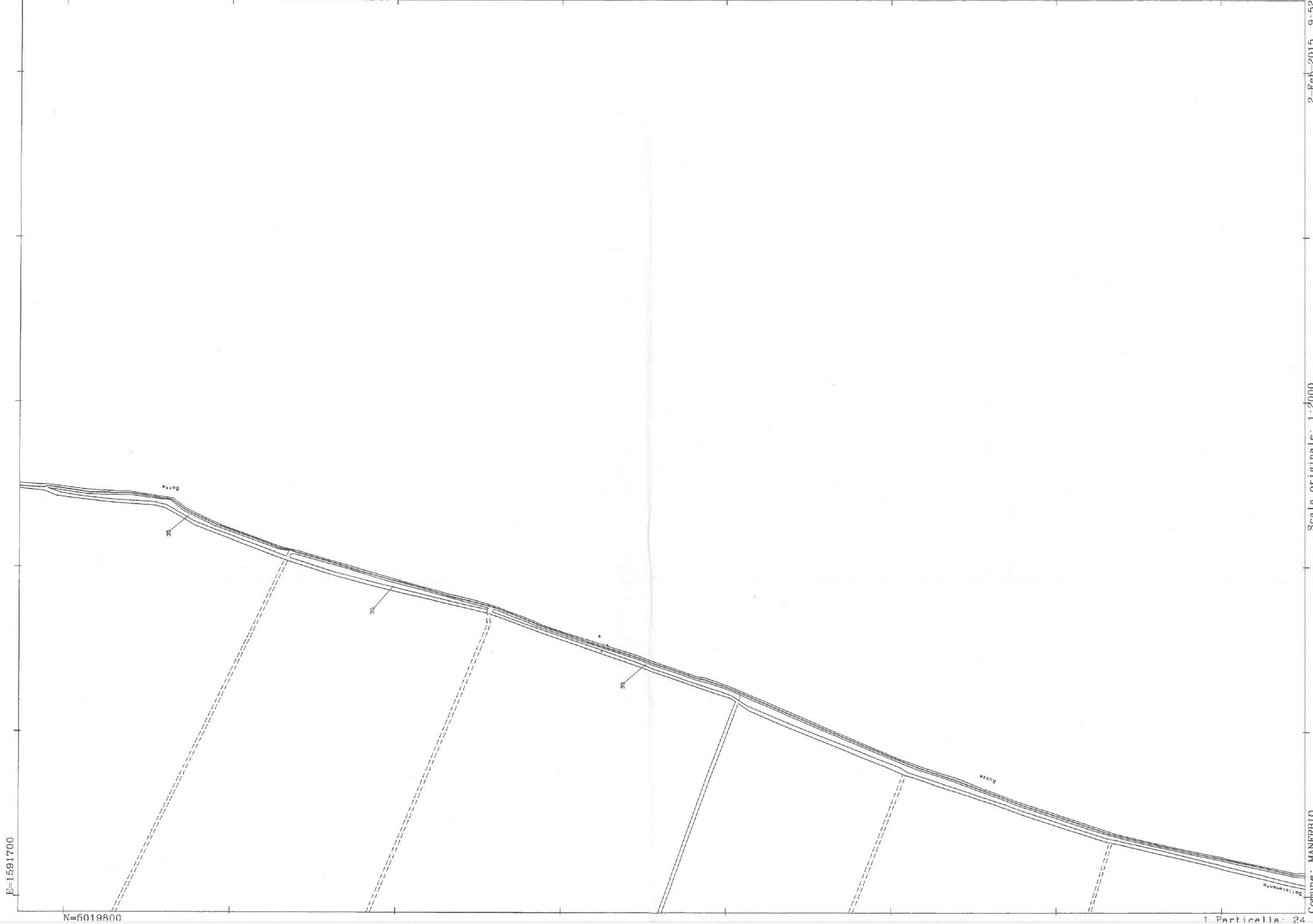

E=1591700

N=5019800

2-Feb-2015 9:52
Prot. n. 138722/2015

Scala originale: 1:2000
Dimensione cornice: 778.000 x 554.000 metri

Comune: MANERBIO
Foglio: 37 SW

1 Particella: 24



E=1591200

N=5019800

2-Feb-2015 9:52
Prot. n. 138722/2015

Scala originale: 1:2000
Dimensione cornice: 778.000 x 554.000 metri

Comune: MANERBIO
Foglio: 37 NW

1 Particella: 24

Data: 30/04/2015 - n. T308331 - Richiedente: Telematico
Totale schede: 3 - Formato di acquisizione: A3(297x420) - Formato stampa richiesto: A3(297x420) - Fattore di scala non utilizzabile
Ultima planimetria in atti

ELABORATO PLANIMETRICO	Compilato da: Calenzani Giovanni	Iscritto all'albo: Geometri	Prov. Brescia	N. 03913
Comune di Manerbio (E884) - < Sez. Urb.: NCT - Foglio: 37 - Particella: 60 - Elaborato planimetrico >	Sezione: NCT	Foglio: 37	Particella: 60	Protocollo n. BS0336411 del 03/12/2012
Dimostrazione grafica dei subalterni			Tipo Mappale n. 325105 del 23/11/2012 Scala 1 : 500	

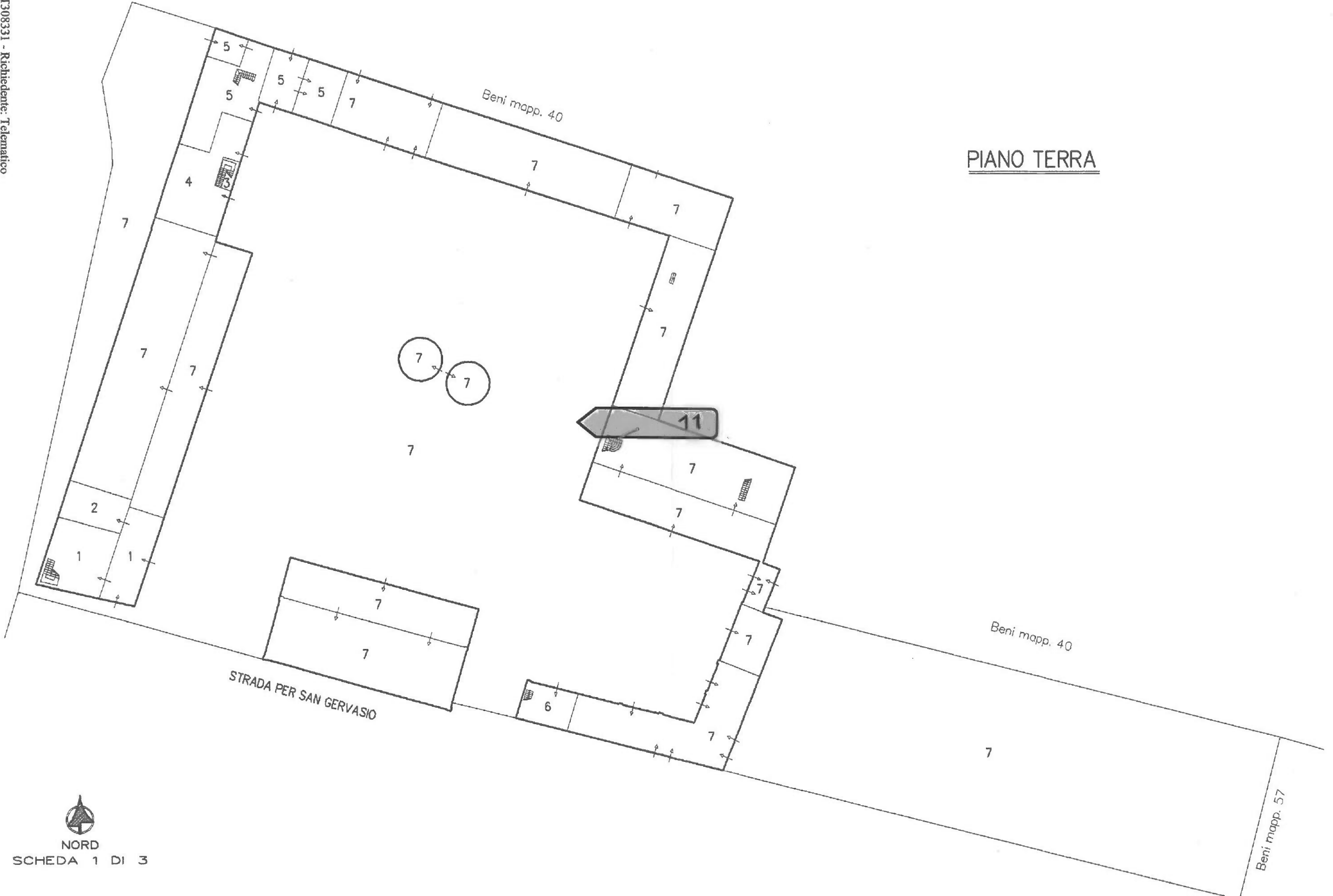

Data: 30/04/2015 - n. T308331 - Richiedente: Telematico
Totale schede: 3 - Formato di acquisizione: A3(297x420) - Formato stampa richiesto: A3(297x420) - Fattore di scala non utilizzabile
Ultima planimetria in atti

ELABORATO PLANIMETRICO	Compilato da: Calenzani Giovanni	Iscritto all'albo: Geometri	Prov. Brescia	N. 03913
Comune di Manerbio	Sezione: NCT	Foglio: 37	Particella: 60	Protocollo n. BS0336411 del 03/12/2012
Dimostrazione grafica dei subalterni			Tipo Mappale n. 325105	del 23/11/2012 Scala 1 : 500

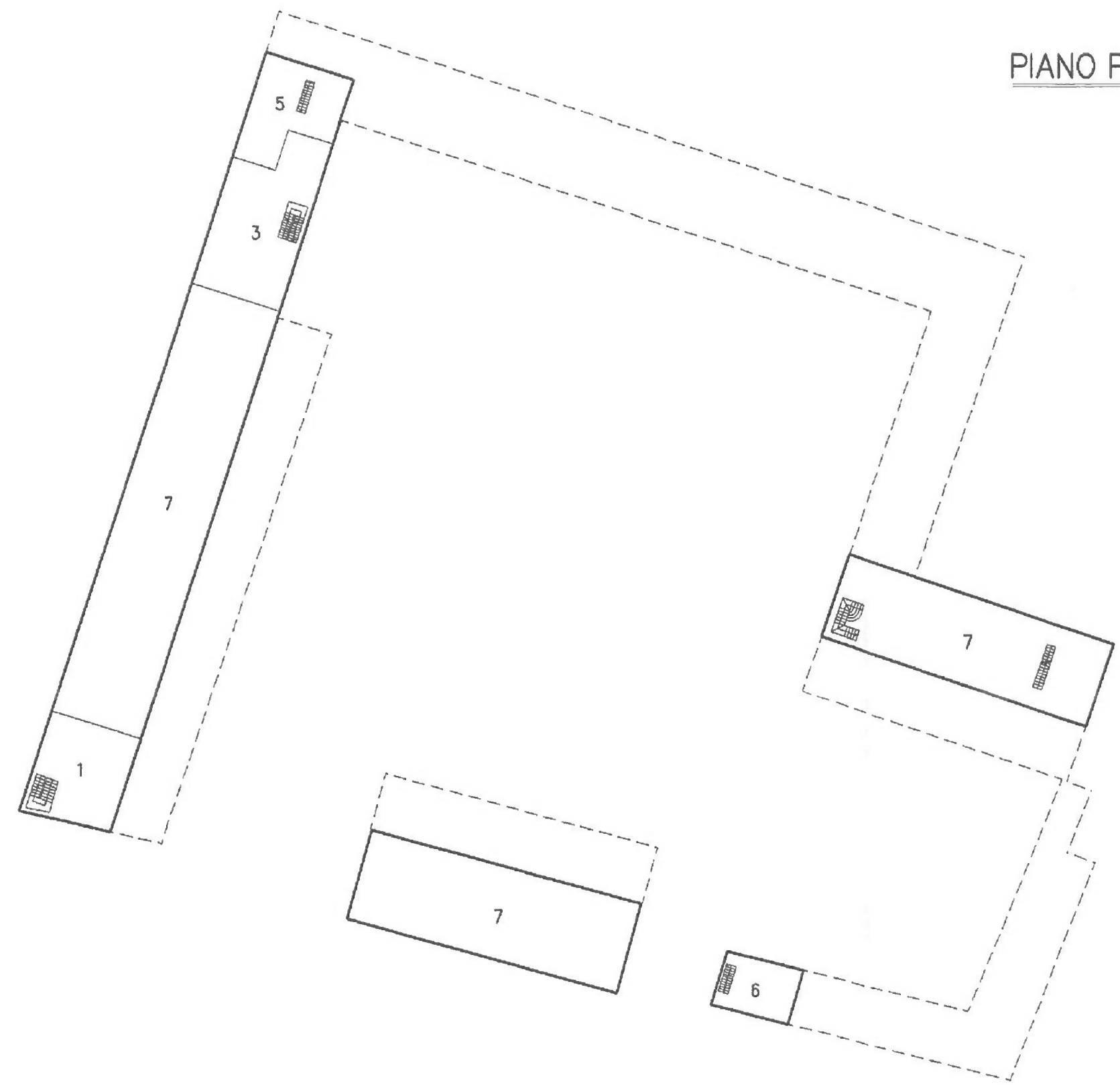

PIANO PRIMO



Data: 30/04/2015 - n. T308331 - Richiedente: Telematico
Totale schede: 3 - Formato di acquisizione: A3(297x420) - Formato stampa richiesto: A3(297x420) - Fattore di scala non utilizzabile
Ultima planimetria in atti

ELABORATO PLANIMETRICO BIO (E884) < Sez.Urb.: NCT - Foglio: 37 - Particella: 60 - Elaborato planimetrico >	Compilato da: Calenzani Giovanni	Iscritto all'albo: Geometri	Prov. Brescia	N. 03913
Comune di Manerbio	Sezione: NCT	Foglio: 37	Particella: 60	Protocollo n. BS0336411 del 03/12/2012
Dimostrazione grafica dei subalterni			Tipo Mappale n. 325105 del 23/11/2012 Scala 1 : 500	

PIANO SECONDO

PIANO TERZO

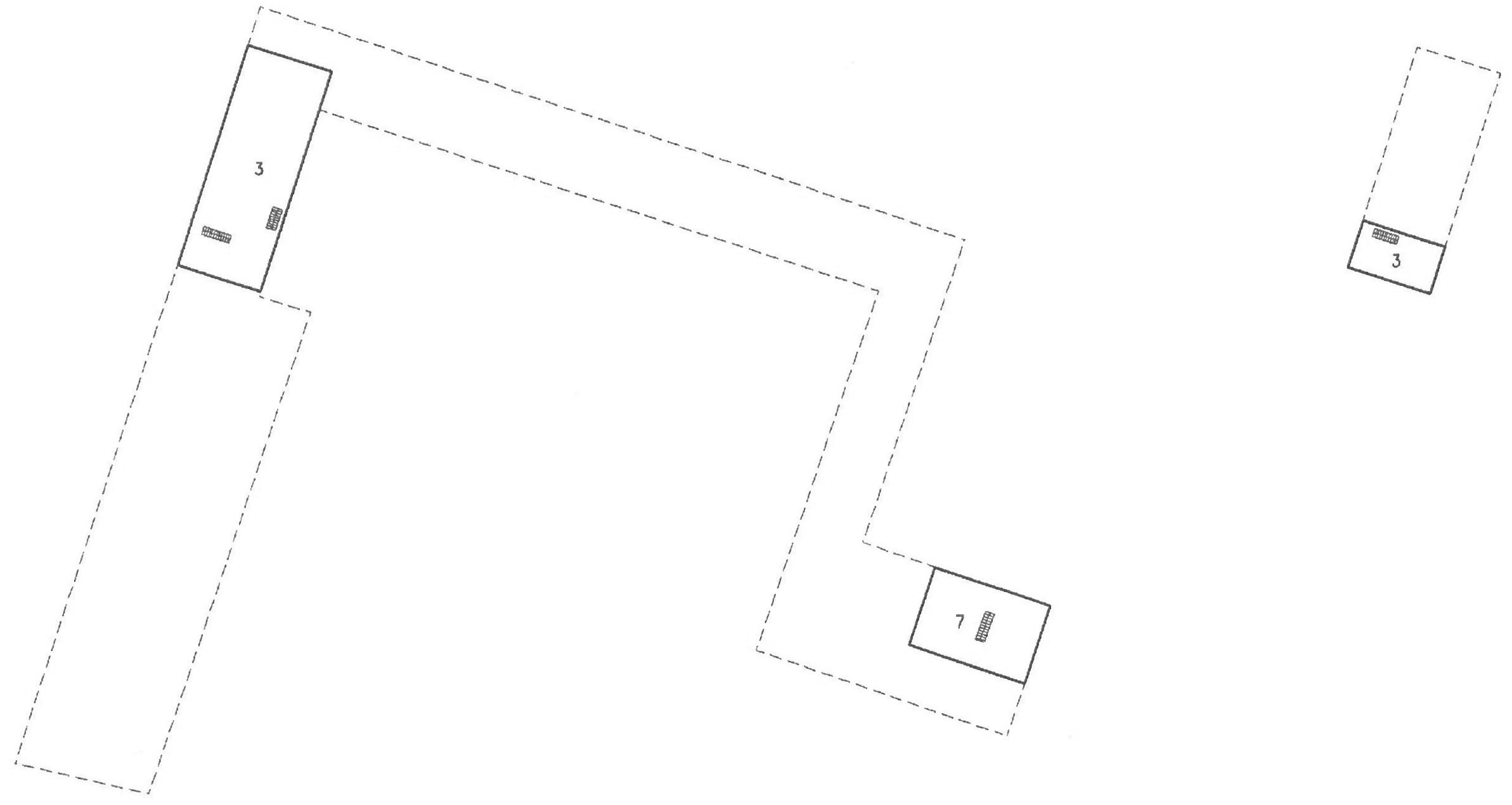

Agenzia del Territorio
CATASTO FABBRICATI
 Ufficio Provinciale di
 Brescia

Dichiarazione protocollo n. BS0336394 del 03/12/2012

Planimetria di u.i.u. in Comune di Manerbio

Strada Per San Gervasio

civ.

Identificativi Catastali:

Sezione: NCT

Foglio: 37

Particella: 60

Subalterno: 1

Compilata da:
 Calenzani Giovanni

Isritto all'albo:
 Geometri

Prov. Brescia

N. 03913

scheda n. 1

Scala 1:200

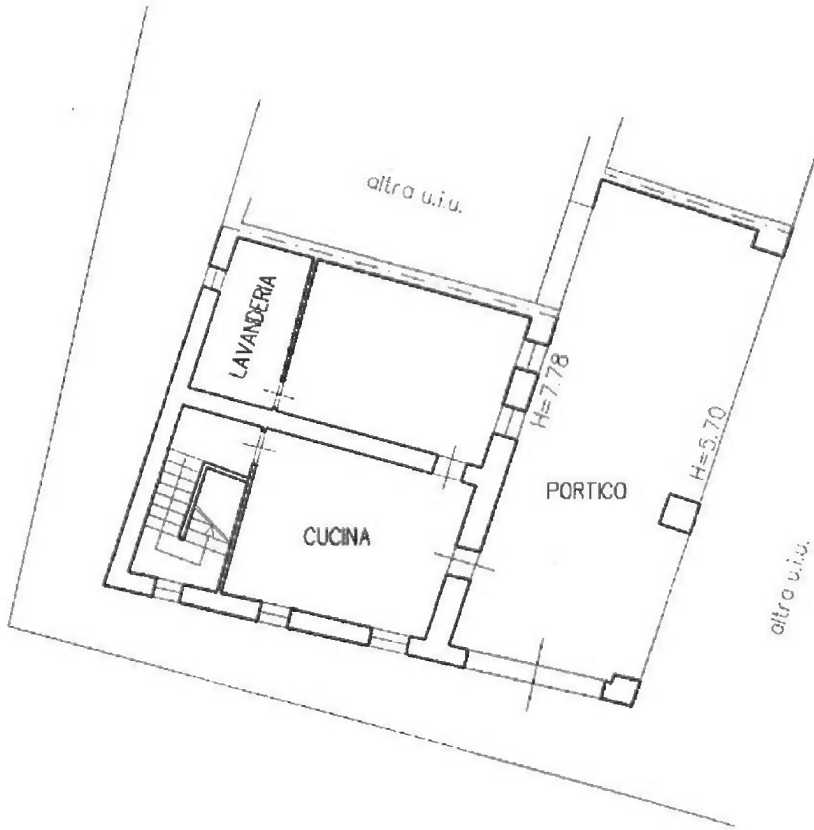

PIANO TERRA
 H=3.40 m

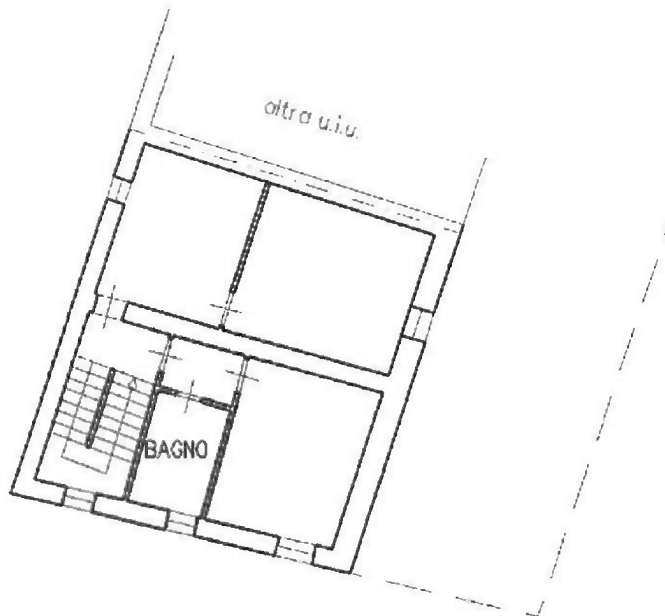

PIANO PRIMO
 H=3.70 m



Valter
r.60
Par
Fog
ana.
zioi
884)
ERI
re di
S-C
OZO
jazic
icani
dei
C

STRADA PER S. GERVASIO piano: T-1;

ultima Planimetria in atti

**Agenzia del Territorio
CATASTO FABBRICATI
Ufficio Provinciale di
Brescia**

Dichiarazione protocollo n. BS0336394 del 03/12/2012

Planimetria di u.i.u. in Comune di Manerbio

Strada Per San Gervasio

civ.

Identificativi Catastali:

Sezione: NCT

Foglio: 37

Particella: 60

Subalterno: 2

Compilata da:

Calenzani Giovanni

Iscritto all'albo:

Geometri

Prov. Brescia

N. 03913

Scheda n. 1

Scala 1:200

PIANO TERRA

H=2.47 m

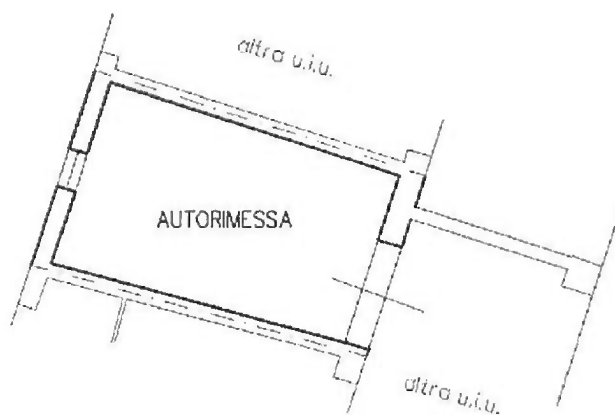

NORD

STRADA PER S. GERVASIO piano: 1;

ultima Planimetria in atti

Data: 02/02/2015 - n. BS00025486 - Richiedente MAURO QUINZANINI
 Tol. scheda: 1:1
 Foglio di acq.: A3(297x420) - Fat. di scala: 1:1

Data: 02/02/2015 - n. BS00025486 - Richiedente MAURO QUINZANINI

n. 1 Scala 1: 200

PIANO TERRA

PIANO PRIMO

H=3.70 m

PIANO SECONDO

PIANO TERZO

H=1.65 m

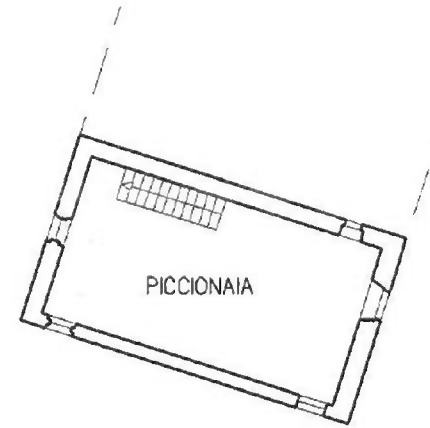
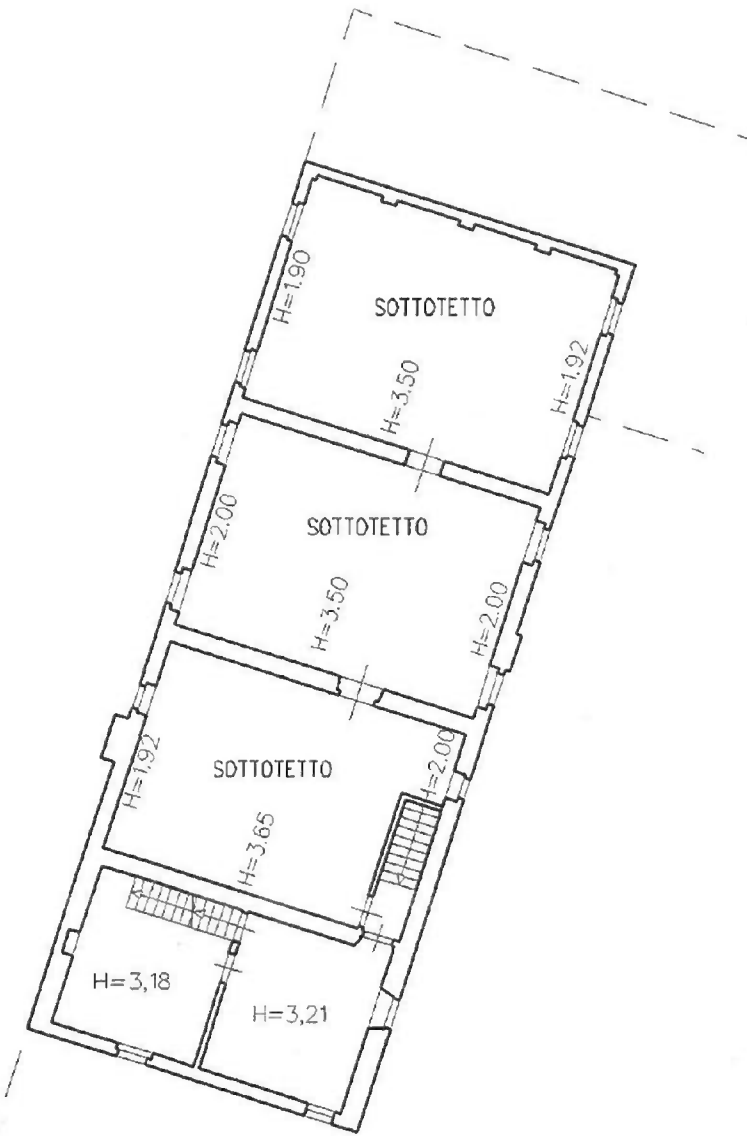
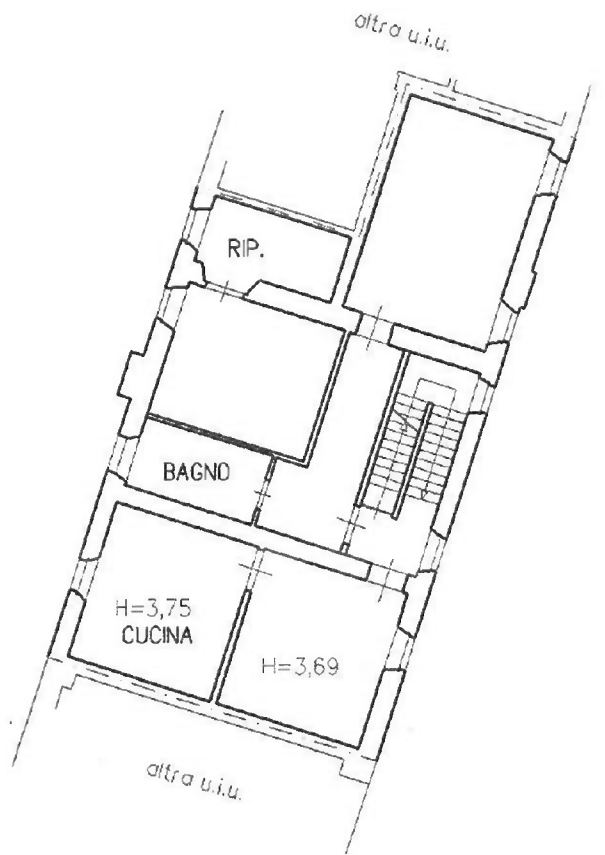
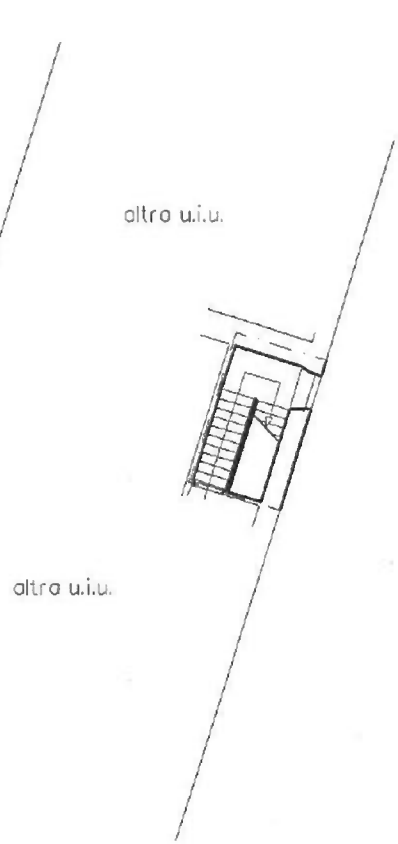

**Agenzia del Territorio
CATASTO FABBRICATI
Ufficio Provinciale di
Brescia**

Dichiarazione protocollo n. BS0336394 del 03/12/2012

Planimetria di u.i.u. in Comune di Manerbio

Strada Per San Gervasio

civ.

Identificativi Catastali:

Sezione: NCT

Foglio: 37

Particella: 60

Subalterno: 4

Compilata da:

Calenzani Giovanni

Iscritto all'albo:

Geometri

Prov. Brescia

N. 03913

Fot. scheda n. 1

Scala 1:200

PIANO TERRA

H=3.40 m

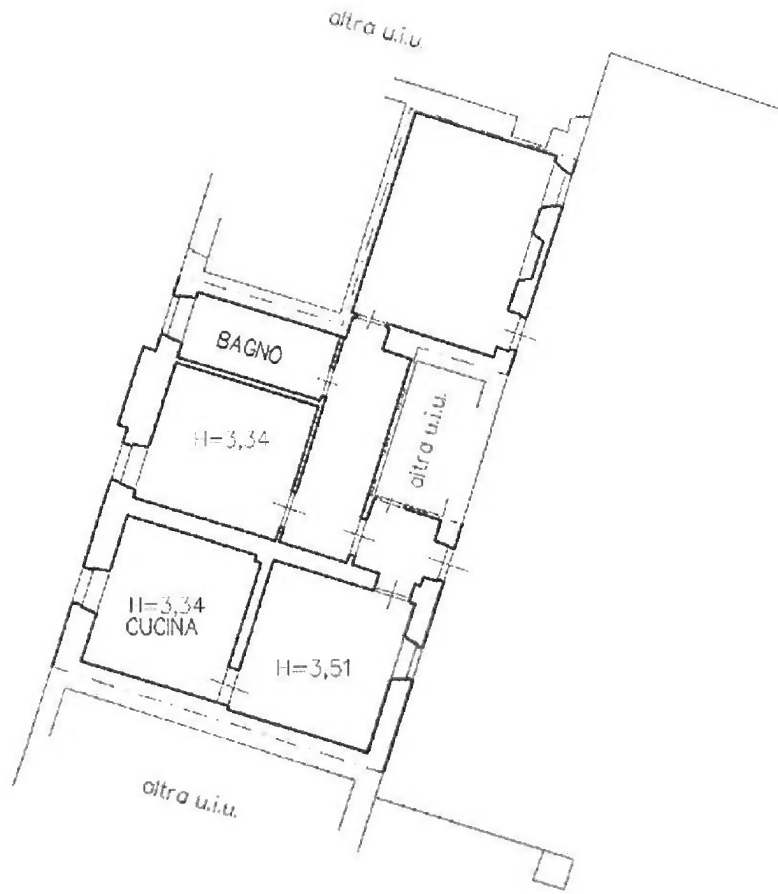

NORD

Ultima Planimetria in atti

Ci del feat razio 0270 S-C e di LRI 887) zioi rura. Fog. Pat. r. 60. allet

STRADA PER S. GERVASIO piano: T;

**Agenzia del Territorio
CATASTO FABBRICATI
Ufficio Provinciale di
Brescia**

Dichiarazione protocollo n. BS0336394 del 03/12/2012

Planimetria di u.i.u. in Comune di Manerbio

Strada Per San Gervasio

civ.

Identificativi Catastali:

Sezione: NCT

Foglio: 37

Particella: 60

Subalterno: 5

Compilata da:

Calenzani Giovanni

Iscritto all'albo:
Geometri

Prov. Brescia

N. 03913

Scheda n. 1

Scala 1:200

PIANO TERRA

H=3.40 m

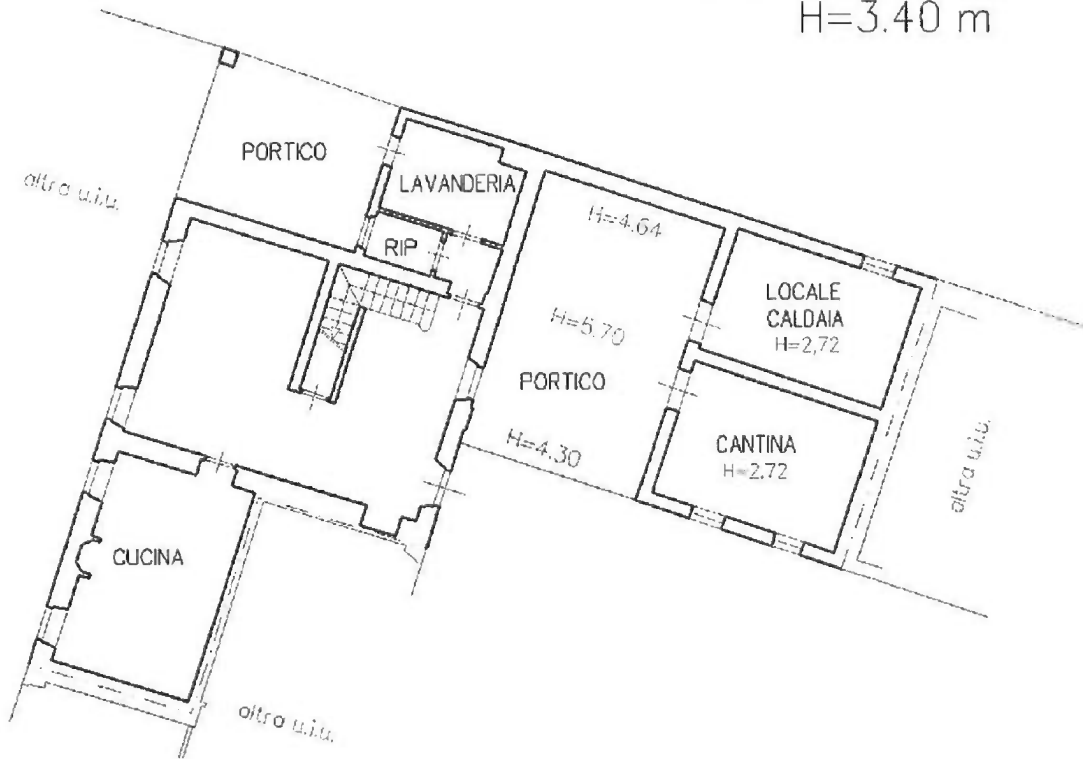

PIANO PRIMO

H=3.70 m

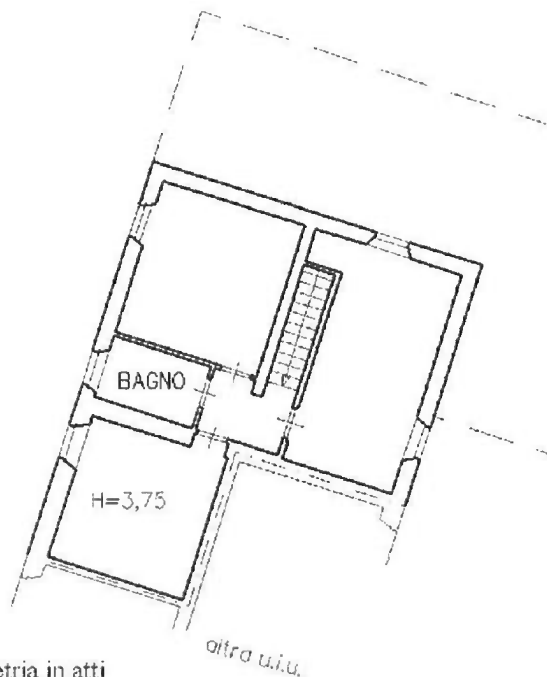

NORD

Ultima Planimetria in atti

C del team lazio 02/0 5-C he di IERI 884) ezioi bana: FOG 7 Pa 3-60

**Agenzia del Territorio
CATASTO FABBRICATI
Ufficio Provinciale di
Brescia**

Dichiarazione protocollo n. BS0336394 del 03/12/2012

Planimetria di u.i.u. in Comune di Manerbio

Strada Per San Gervasio

civ.

Identificativi Catastali:

Sezione: NCT

Foglio: 37

Particella: 60

Subalterno: 6

Compilata da:

Calenzani Giovanni

Iscritto all'albo:

Geometri

Prov. Brescia

N. 03913

Scheda n. 1

Scala 1:200

PIANO TERRA

H=3.40 m

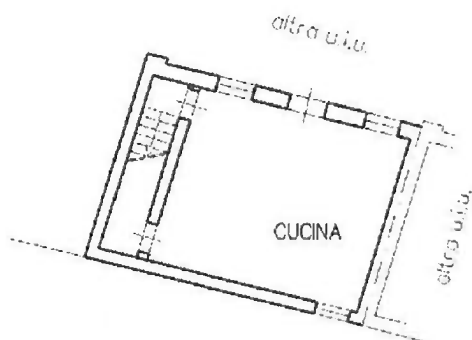

PIANO PRIMO

H=3.70 m

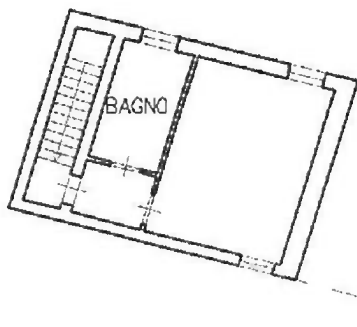

NORD

Ultima Planimetria in atti

C... del... teati... lazi... UZO... S-C... te di... ERI... 887)... ezio... aava... Fog... 7 Pa... a. 60... alite...

STRADA PER S. GERVASIO piano: T-1;

Data: 04/05/2015 - n. BS0102833 - Richiedente QUINZANINI MAURO
Tolscheda n. 2 - Foglio di acq.: A3(297x420) - Fat. di scala: 1:1

Dichiarazione protocollo n. BS0336411 del 03/12/2012
Urbana: NCT Foglio: 37 Particella: 60 - Subalterno 7 >
Planimetria di u.i.u. in Comune di Manerbio
Strada Per San Gervasio civ.

Identificativi Catastali:
Sezione: NCT
Foglio: 37
Particella: 60
Subalterno: 7

Compilata da:
Calenzani Giovanni
Iscritto all'albo:
Geometri
Prov. Brescia N. 03913

n. 2 Scala 1: 500

PIANO PRIMO

PIANO SECONDO

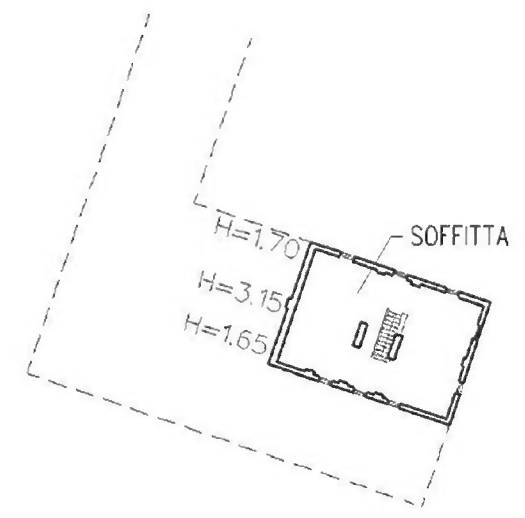
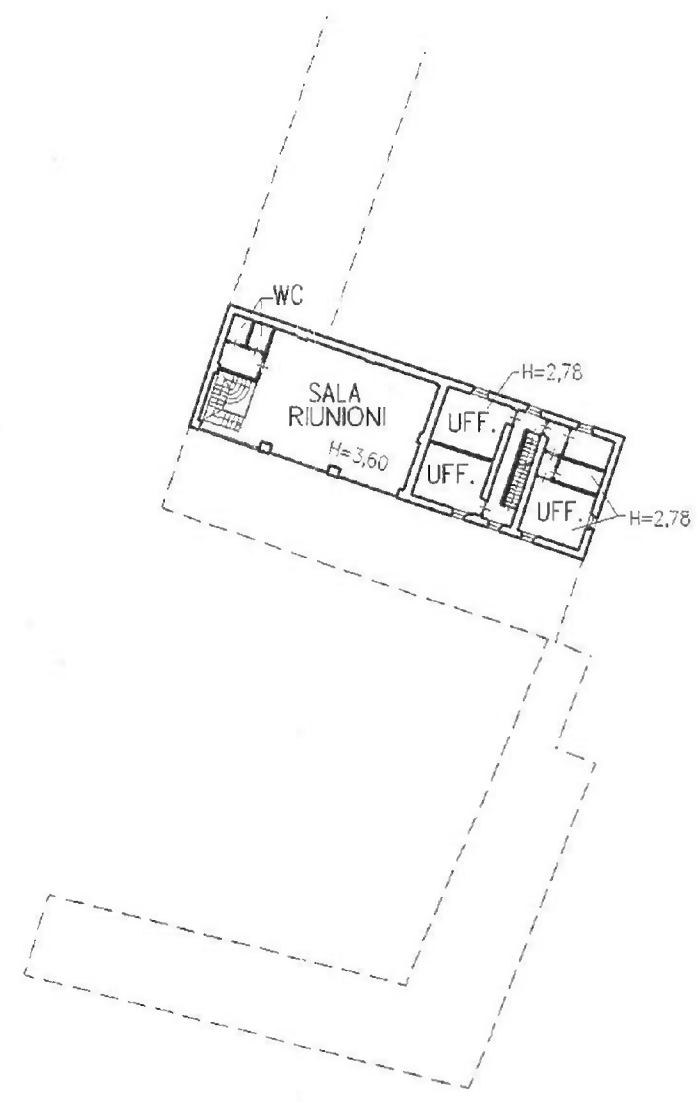
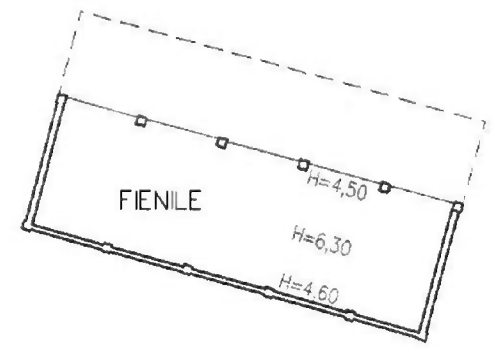
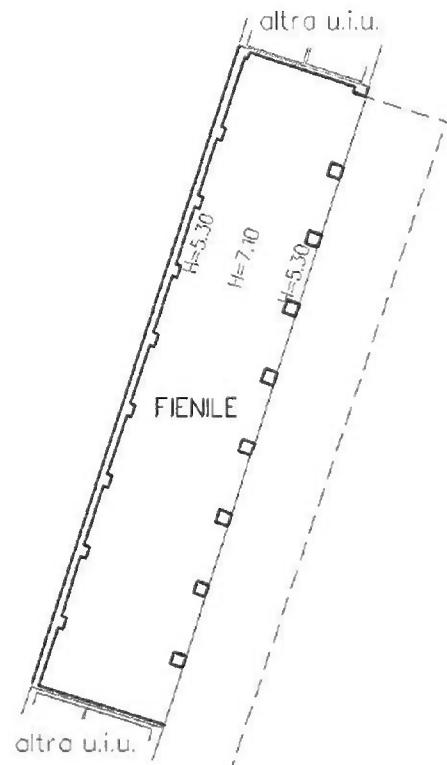

Data: 04/05/2015 - n. BS0102833 - Richiedente QUINZANINI MAURO

Data: 04/05/2015 - n. BS0102833 - Richiedente QUINZANINI MAURO
 Catasto dei Fabbricati - Situazione al 04/05/2015 - Comune di Manerbio - Sezione Urbana: NCT Foglio: 37 Particella: 60 - Subalterno 7 >
 Foglio di acq.: A3(297x420) - Formato di scala: 1:1

Data: 04/05/2015 - n. BS0102833 - Richiedente QUINZANINI MAURO

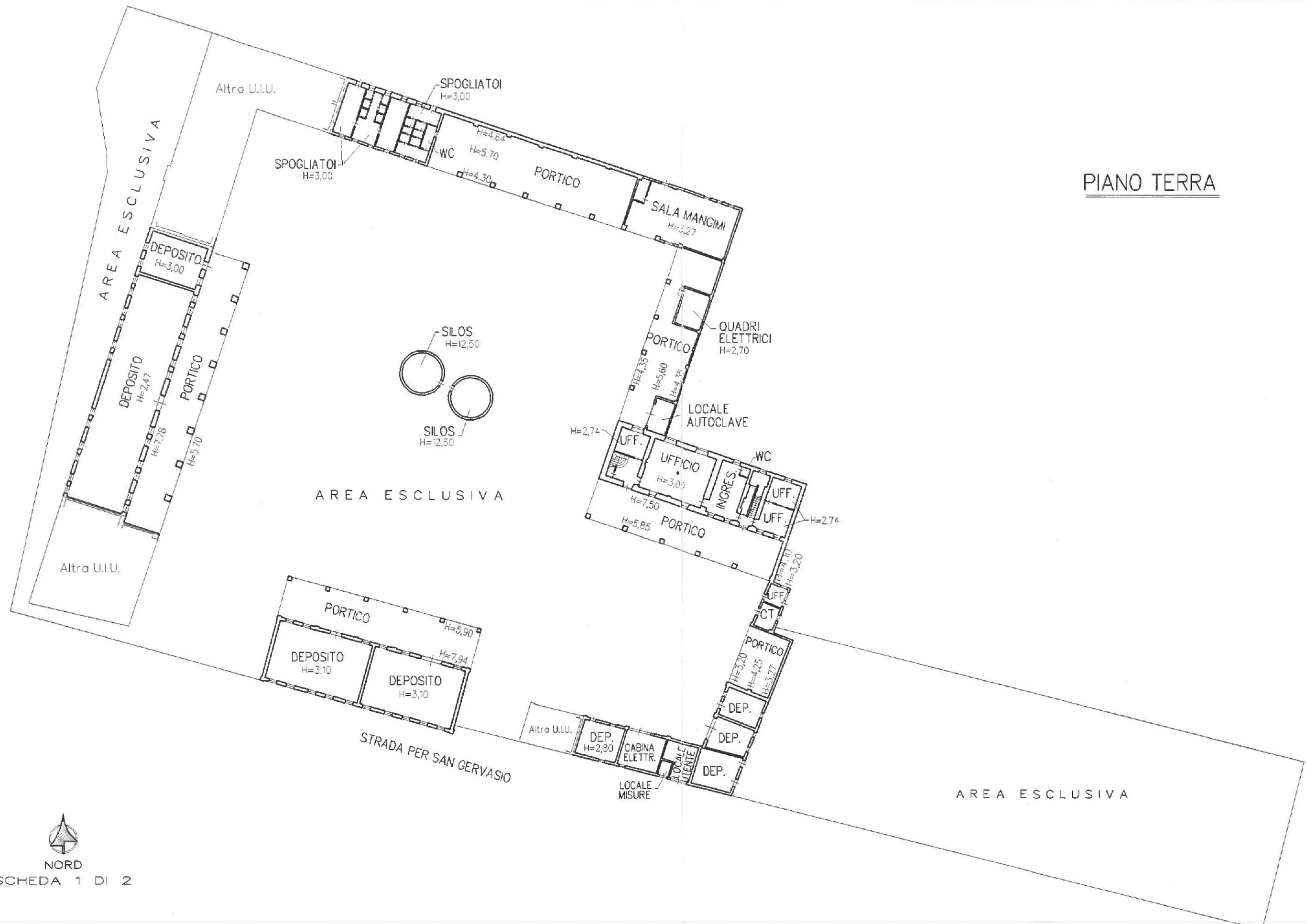

Compilata da:
Abbassaggi Flavio
Iscritto all'albo:
Architetti
Prov. Brescia N. 754

Identificativi Catastali:
Sezione: NCT
Foglio: 37
Particella: 40
Subalterno:

Dichiarazione protocollo n. BS0198608 del 24/07/2006
Urbana: NCT Foglio: 37 Particella: 40 > - Sub:
Planimetria di u.i.u. in Comune di Manerbio
C.na Bassanine civ. 11'

Agenzia del Territorio
CATASTO FABBRICATI
Ufficio provinciale di
Brescia

Data: 02/02/2015 - n. BS0025479 - Richiedente MAURO QUINZANINI
Tot. schede: 3 - Foglio di acq.: A3(297x420) - Fatt. di scala: 1:1
CATASTO DEI FABBRICATI - Situazione al 02/02/2015 - Comune di MANERBIO - Sezione
C.na BASSANINE n. 11 piano: T;
n. 1 Scala 1: 1000

PLANIMETRIA

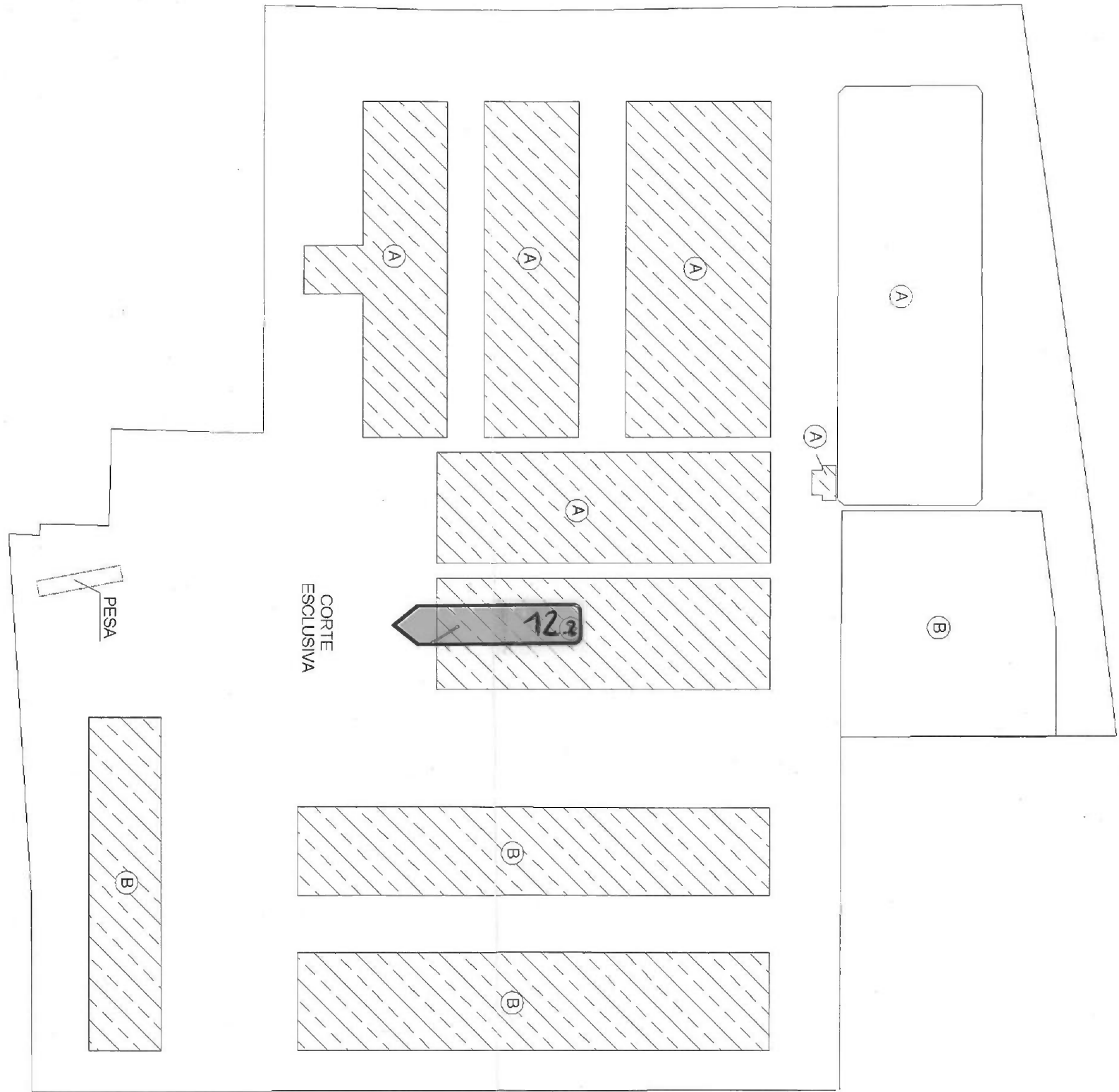

Compilata da:
Abbassaggi Flavio
Iscritto all'albo:
Architetti
Prov. Brescia N. 754

Identificativi Catastali:
Sezione: NCT
Foglio: 37
Particella: 40
Subalterno:

Dichiarazione protocollo n. BS0198608 del 24/07/2006
Urbana: NCT Foglio: 37 Particella: 40 > - Sub:
Planimetria di u.i.u. in Comune di Manerbio
C.na Bassanine oiv. 11

Agenzia del Territorio
CATASTO FABBRICATI
Ufficio provinciale di
Brescia

Data: 02/02/2015
Tot. schede: 3
Foglio: n. 2
Scala: 1:500
C.na Bassanine n. 11 piano: T;
n. 2



BS0025479 - Richiedente MAURO QUINZANINI
Foglio di acq.: A3(297x420) - Fatt. di scala: 1:1

Compilata da:
Abbassaggi Flavio
Iscritto all'albo:
Architetti
Prov. Brescia N. 754

Identificativi Catastali:
Sezione: NCT
Foglio: 37
Particella: 40
Subalterno:

Dichiarazione protocollo n. BS0198608 del 24/07/2006
Urbana: NCT Foglio: 37 Particella: 40 > - Sub:
Planimetria di u.i.u. in Comune di Manerbio
C.na Bassanine civ. 11

Agenzia del Territorio
CATASTO FABBRICATI
Ufficio provinciale di
Brescia

Conto dei Fabbricati - Situazione al 02/02/2015 - Comune di Manerbio - Sezione
C.na BASSANINE n. 11 piano: T;
n. 3 Scala 1: 500

FABBRICATI B

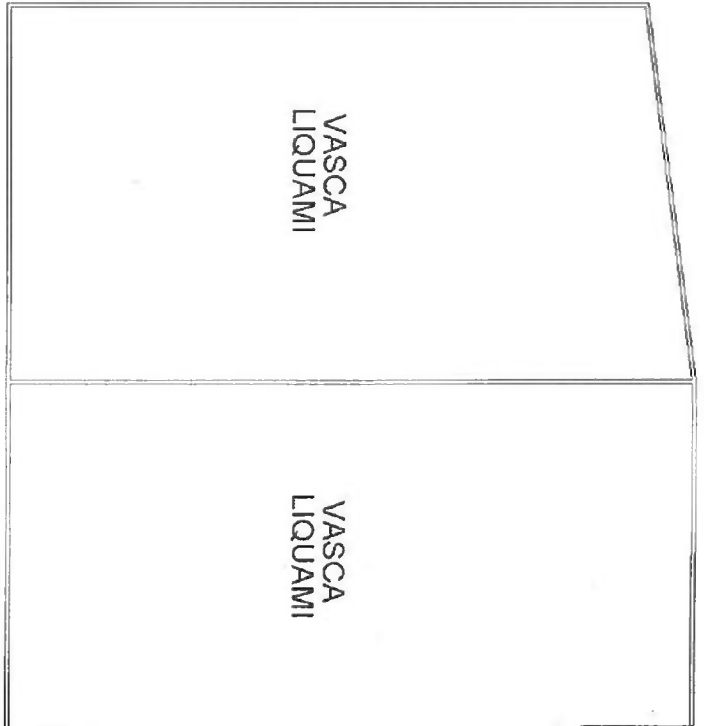

PIANO TERRA

PORCILAIA H=2,50

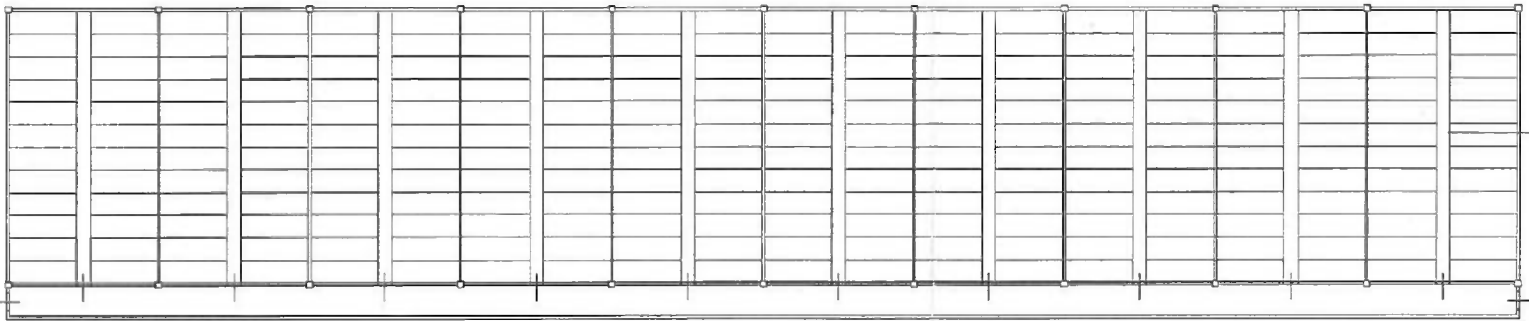

PORCILAIA H=2,50

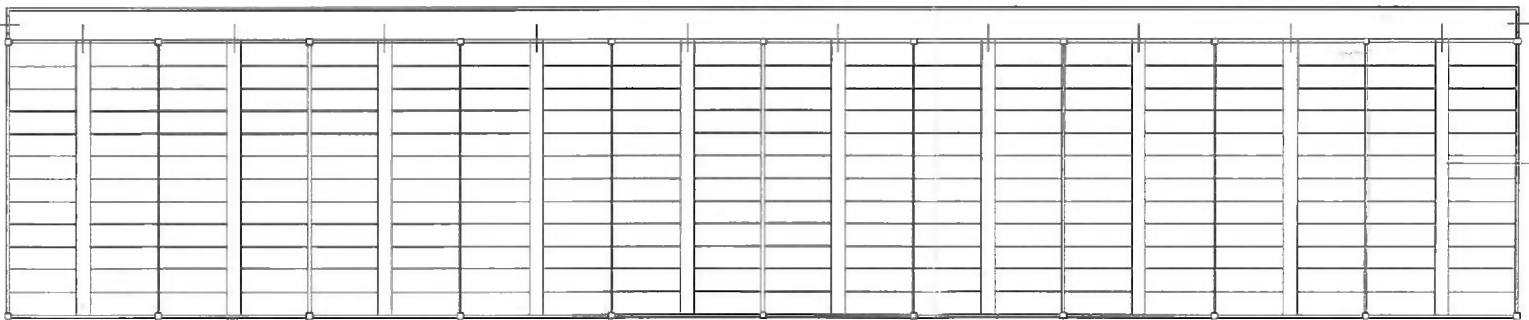

BARCHESSA
H=7,50

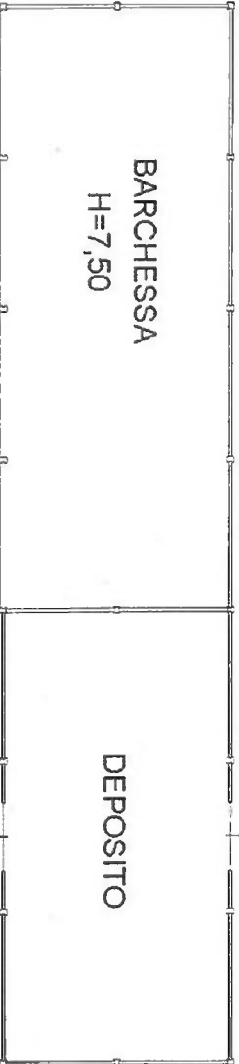

DEPOSITO

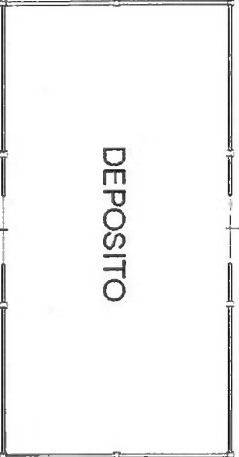

ELABORATO PLANIMETRICO

ompilato da:
alenzani Giovanni
scritto all'albo:
ometri
rov. Brescia

N. 03913

**Agenzia del Territorio
CATASTO FABBRICATI
Ufficio Provinciale di
Brescia**

une di Manerbio

Protocollo n. BS0336392 del 03/12/2012

zione: NCT Foglio: 37

Particella: 61

Tipo Mappale n. 325105 del 23/11/2012

mostrazione grafica dei subalterni

Scala 1 : 500

PIANO TERRA

PIANO PRIMO

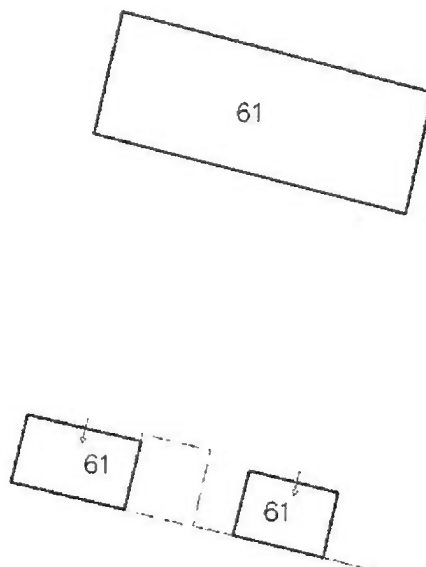
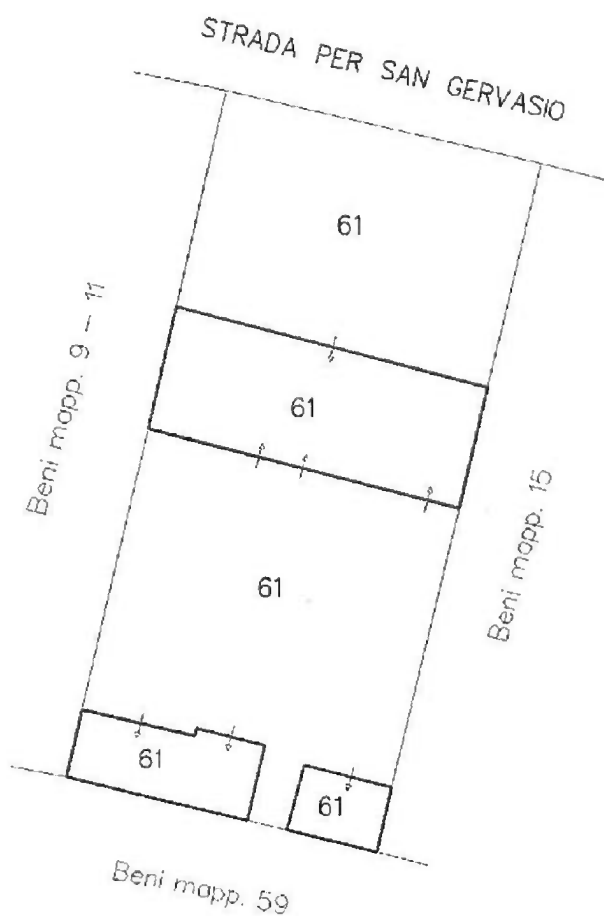

PIANO SECONDO

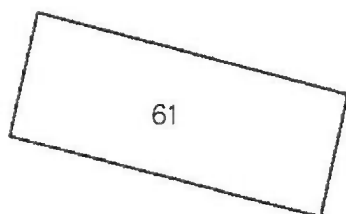

ma Planimetria in atti

**Agenzia del Territorio
CATASTO FABBRICATI
Ufficio Provinciale di
Brescia**

Dichiarazione protocollo n. BS0198608 del 24/07/2006

Planimetria di u.i.u. in Comune di Manerbio

C.na Bassanine

civ. 11

Identificativi Catastali:

Sezione: NCT

Foglio: 37

Particella: 56

Subalterno:

Compilata da:
Abbassaggi Flavio

Iscritto all'albo:
Architetti

Prov. Brescia

N. 754

cheda n. 1

Scala 1:500

PIANO TERRA

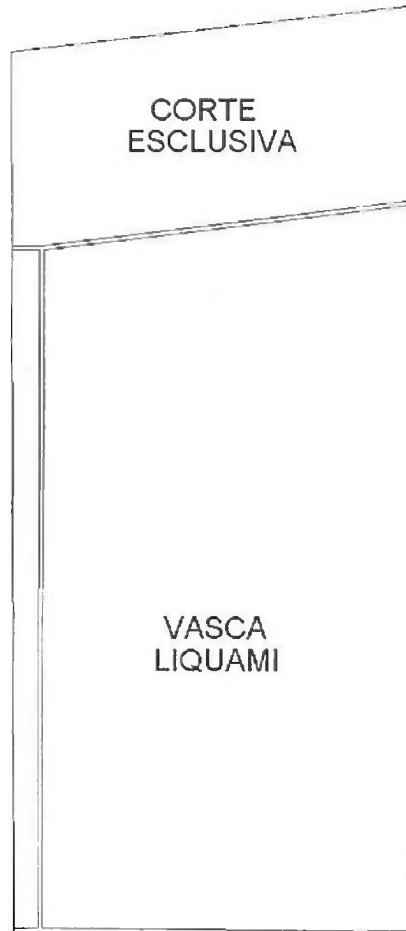

ib.
56
Par
Fog.
ana.
zion
387)
ERE
e di
5-C
0270
lazio
icati
del
C. NA BASSANINE n. 11 piano: 1;

ima Planimetria in atti