

E=1589100



Vis. tel. (0.90 euro)

1 Particella: 345

MODULIFIC  
P. n. 101/1988



MINISTERO DELLE FINANZE  
DIREZIONE GENERALE DEL CATASTO E DEI SS. TT. EE.  
**CATASTO EDILIZIO URBANO** (RD. 13-4-1939, n. 652)  
via TORBOLE

Planimetria di u.u. in Comune di CASTELMELLA

AN  
LIRE  
400  
CIV

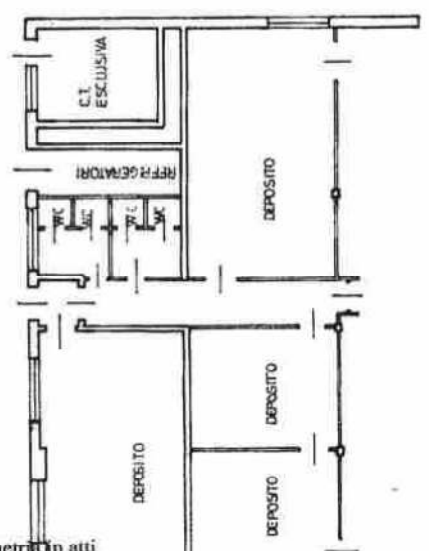

C.T. ESCLUSIVA

REFRIGERATORI

WC

WC

WC

WC

WC

DEPOSITO

DEPOSITO

DEPOSITO

PIANO TERRENO

REPARTO VENDITA  
H. x 3.25

FORTICO AD  
USO PUBBLICO

AUSD.

ORIENTAMENTO



SCALA DI 1:200

RISERVATO ALL'UFFICIO

Compilata da **Geom. ROSSI ANGELO**  
(nome cognome e nome)

3488

iscritto all'Albo dei Geometri  
della provincia di **Brescia**  
n. **257**  
alla Spese **145** - Firma **Angelo Rossi**

Dichiarazione di N.C.  
Dennuncia di variazione

Identificativi catastali  
F. **247** - Sub. **101** - Particella **145**

Catasto dei Fabbricati - Situazione al 14/07/2021 - Comune di CASTELMELLA(C208) - < Sez. urbana  
VIA PER TORBOLE Piano I

Ultima planimetria in atti

**RELAZIONE FOTOGRAFICA  
Comune di Castel Mella (BS)**

**Vista esterna immobile**







## Ingresso civ 6l



## Locale tecnici



## Interno

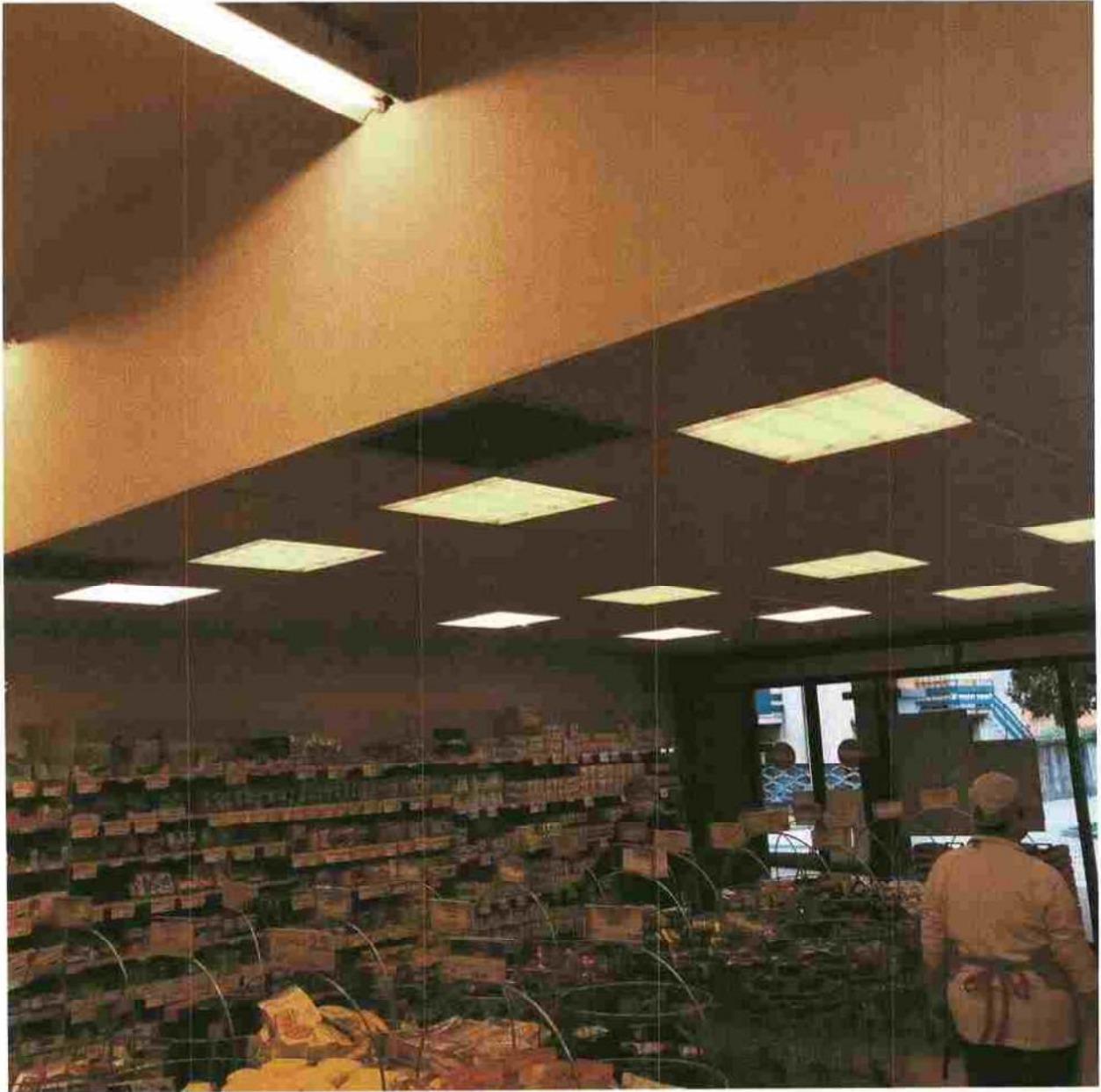





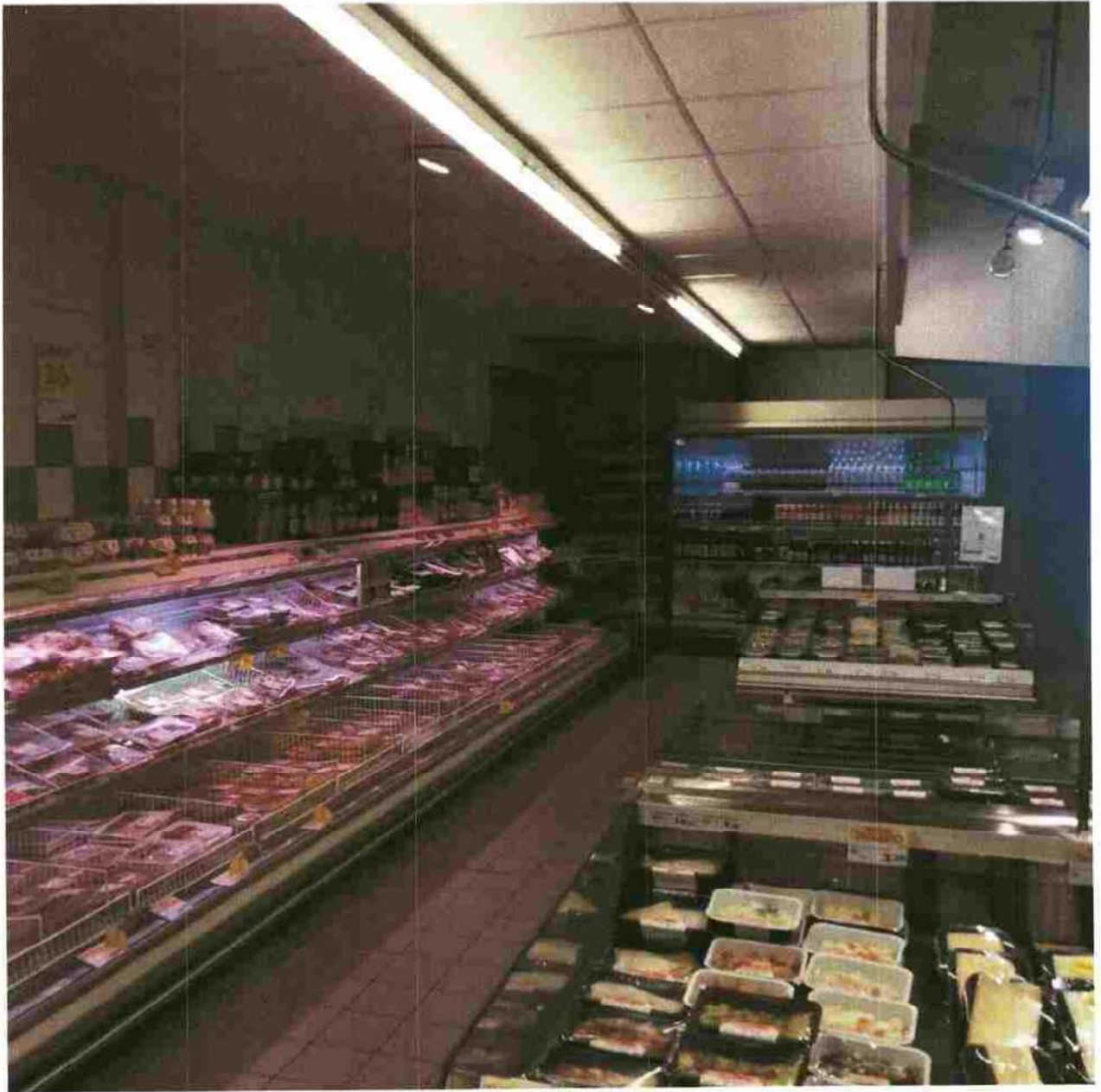

## Corridoio locali accessori



Data 19/10/2021

IL TECNICO

Geom. Luca Giuliani