

MODULARIO
F. - ng. rand. - 487



MINISTERO DELLE FINANZE
DIREZIONE GENERALE DEL CATASTO E DEI SERVIZI TECNICI ERARIALI
NUOVO CATASTO EDILIZIO URBANO

Lire
150

(R. DECRETO-LEGGE 13 APRILE 1939, N. 652)

Planimetria dell'immobile situato nel Comune di BRESCIA

Via CORSICA

ES. MM. N. 152/2014

Ditta [REDACTED]

Allegata alla dichiarazione presentata all'Ufficio Tecnico Erariale di BRESCIA

ALLEGATO D)

PIANO INTERRATO

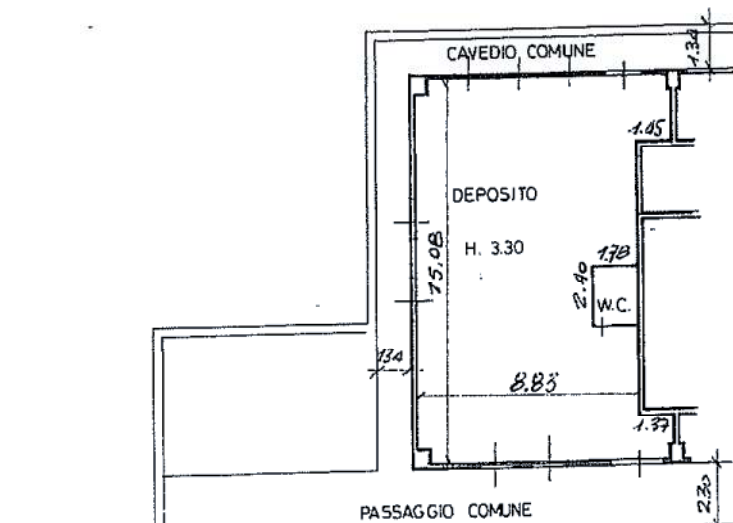

ORIENTAMENTO



SCALA DI 1, 200

10 metri

SPAZIO RISERVATO PER LE ANNOTAZIONI D'UFFICIO

Compilata dall'ARCH. LUIGIO MORO
(Titolo, nome e cognome dell'autore)

Iscritto all'Albo degli ARCHITETTI
della Provincia di BRESCIA
DATA MARZO 1987

Firma: *Luigi Moro*

PARTITA
Foglio: 164
Matr. n. 110
Sub. n. 56
Pianta

Brescia (B157) - < Sez. Urb. - NCT - Foglio: 164 - Particella: 110 - Subalterno: 56 >