

**Agenzia del Territorio  
CATASTO FABBRICATI**  
Ufficio provinciale di  
Brescia

Dichiarazione protocollo n. BS0087314 del 21/02/2011  
Planimetria di u.i.u. in Comune di Salò'  
Via Trieste

Scala 1: 200

Scheda

Identificativi Catastali:  
Sezione: SAL  
Foglio: 32  
Particella: 4097  
Subalterno: 1

Compilata da:  
Ruggi Luca Antonio  
Iscritto all'albo:  
Architetti  
Prov. Lucca N. 209

civ. 5

via Trieste

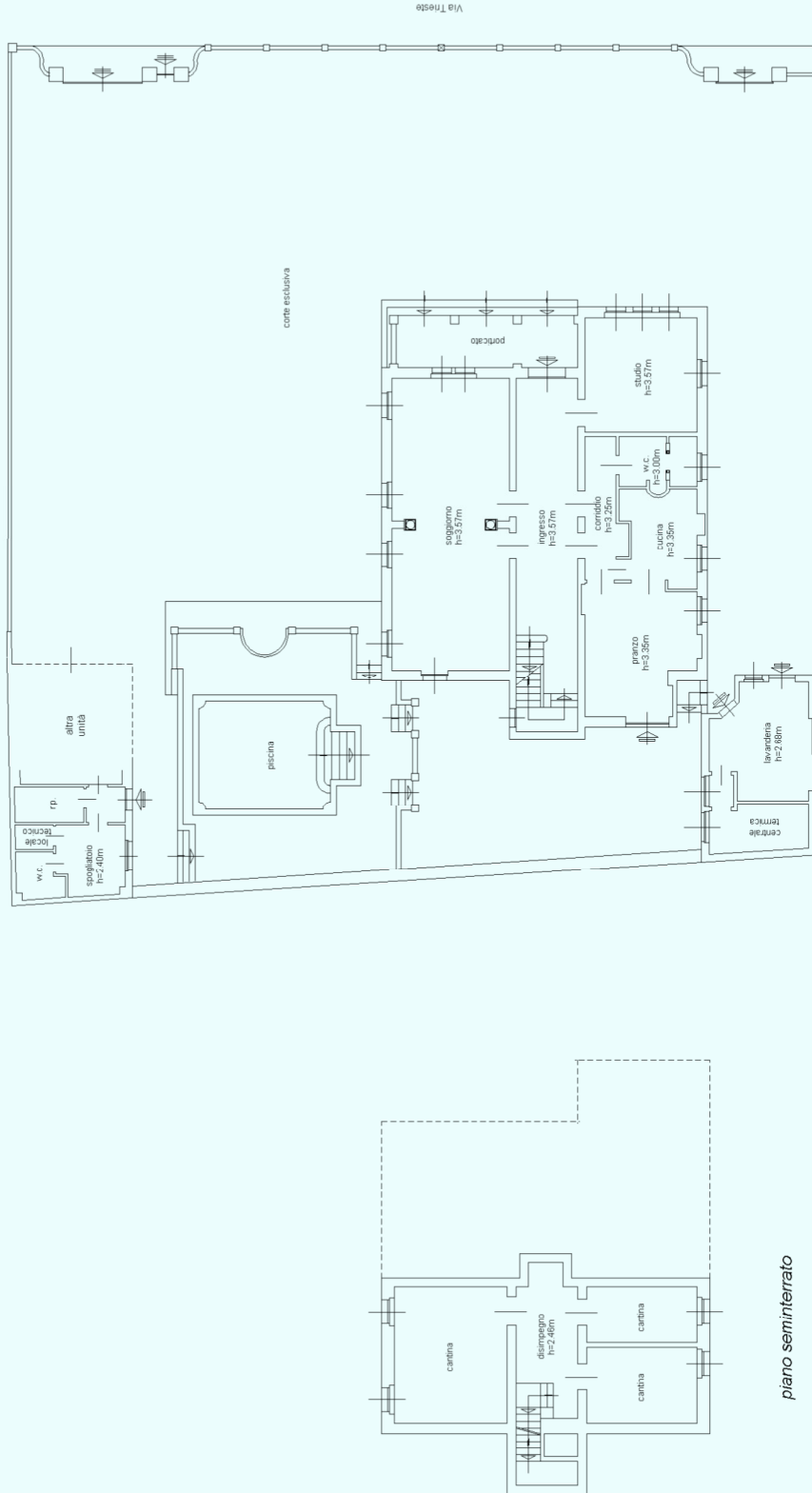

piano terra

piano seminterrato

**Agenzia del Territorio  
CATASTO FABBRICATI  
Ufficio provinciale di  
Brescia**

Scheda  
Scala 1: 200

Dichiarazione protocollo n. BS0087314 del 21/02/2011  
Planimetria di u.i.u. in Comune di Salò'  
Via Trieste

civ. 5

Identificativi Catastali:  
Sezione: SAL  
Foglio: 32  
Particella: 4097  
Subalterno: 1

Compilata da:  
Ruggi Luca Antonio  
Iscritto all'albo:  
Architetti  
Prov. Inucca N. 209

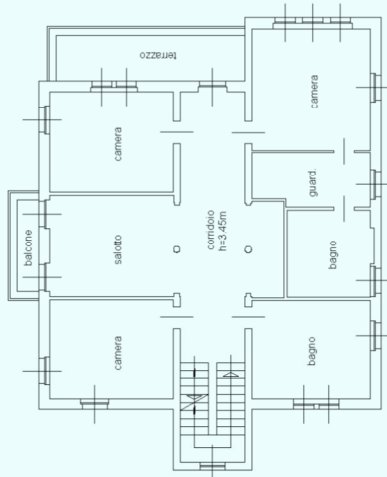

piano primo

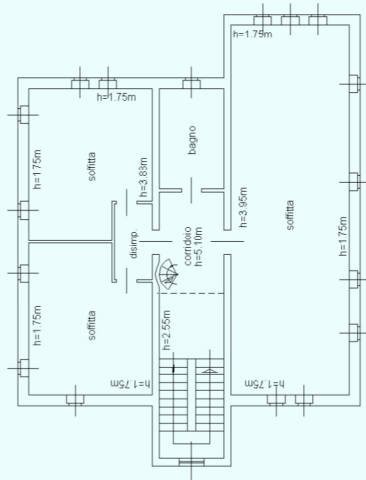

piano secondo

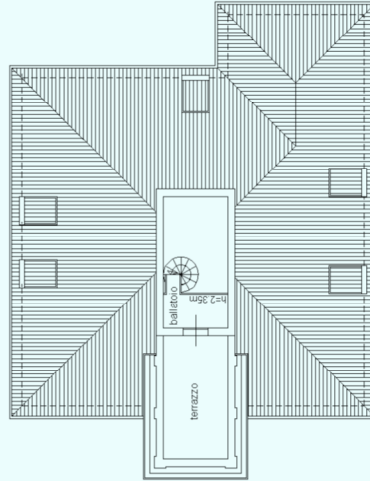

piano terzo

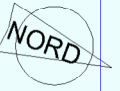

**Agenzia del Territorio  
CATASTO FABBRICATI  
Ufficio Provinciale di  
Brescia**

Dichiarazione protocollo n. BS0087290 del 21/02/2011

Planimetria di u.i.u. in Comune di Salo'

Via Trieste

civ. 5

Identificativi Catastali:

Sezione: SAL

Foglio: 32

Particella: 4097

Subalterno: 2

Compilata da:

Ruggi Luca Antonio

Iscritto all'albo:

Architetti

Prov. Lucca

N. 209

Scheda n. 1

Scala 1:200

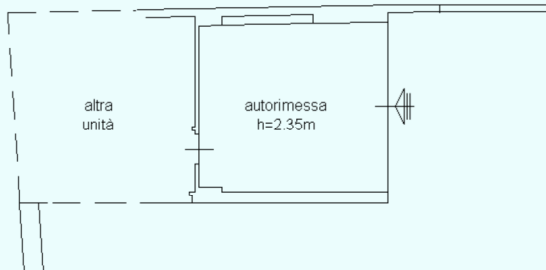

piano terra



Ultima planimetria in atti

Data: 13/04/2023 - n. T363010 - Richiedente: BLFNRC78S27D391S

Totale schede: 1 - Formato di acquisizione: A4(210x297) - Formato stampa richiesto: A4(210x297)



N=5051400

E=1618400

I Particella: 4097

Comune: (BS) SALO /A  
Foglio: 932  
Dimensione cornice: 267.000 x 189.000 metProtocollo pratica F181572/2023  
19-Apr-2023 12:34:22