

E=1573500

N=5029700

1 Particella: 580



Fenile Fabbrica

Direzione Provinciale di Brescia Ufficio Provinciale - Territorio - Direttore DOMENICO ARENA V.S. Tel. (0.90 euro)



ELABORATO PLANIMETRICO	
Compilato da: Abbassaggi Flavio	
Iscritto all'albo: Architetti	
Prov. Brescia	N. 754

**Agenzia del Territorio
CATASTO FABBRICATI
Ufficio Provinciale di
Brescia**

Comune di Orzinuovi	Protocollo n. BS0136610 del 14/03/2011
Sezione: NCT Foglio: 11 Particella: 580	Tipo Mappale n. del

Dimostrazione grafica dei subalterni Scala 1 : 2000

PLANIMETRIA GENERALE

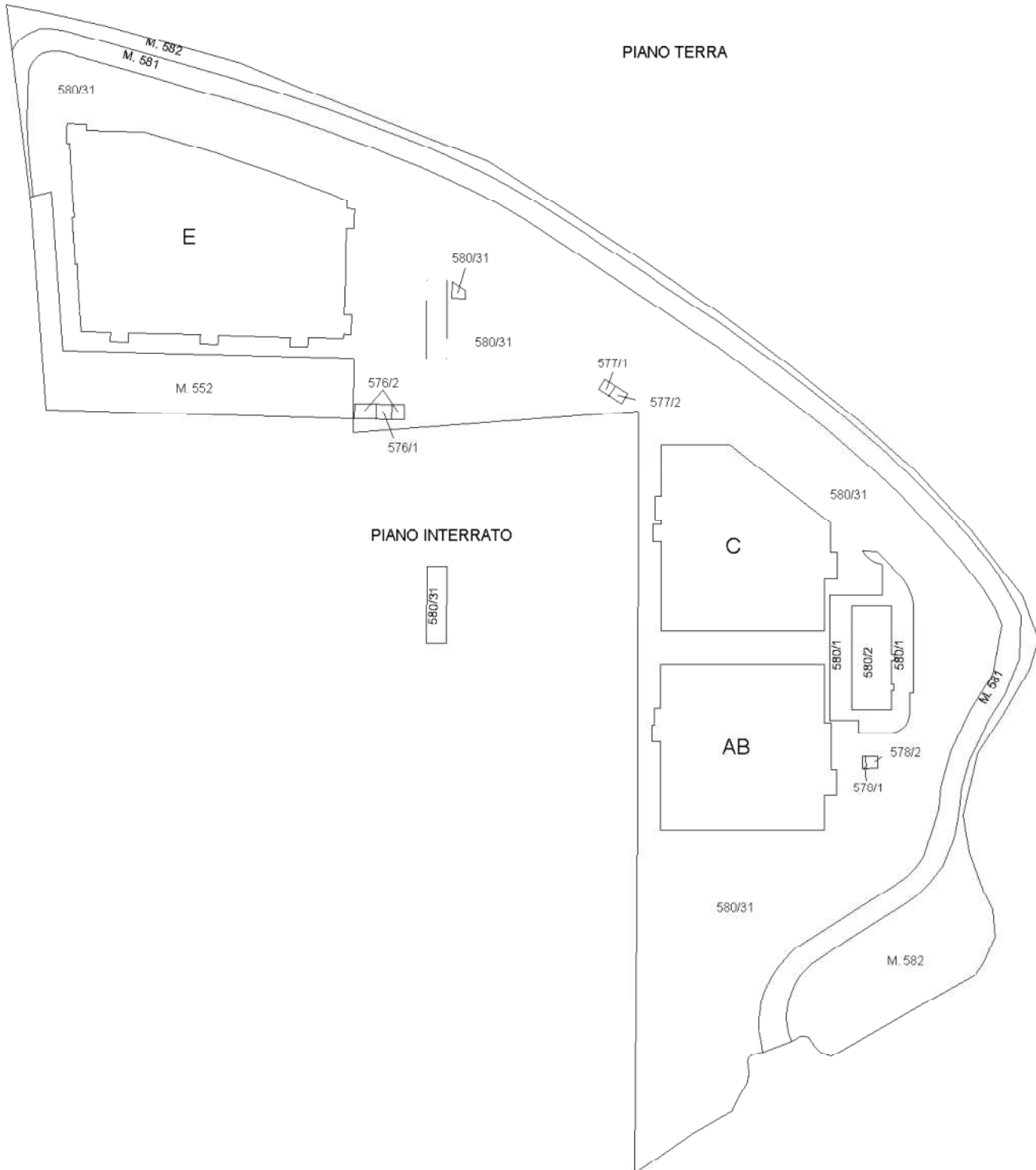

Catasto dei Fabbricati - Situazione al 29/04/2016 - Comune di ORZINUOVI (G149) - < Sez. Urb.: NCT - Foglio: 11 - Particella: 580 - Elaborato planimetrico

Ultima planimetria in atti
1/4



Agenzia del Territorio
CATASTO FABBRICATI
Ufficio Provinciale di
Brescia

ELABORATO PLANIMETRICO	
Compilato da: Abbassaggi Flavio	
Iscritto all'albo: Architetti	
Prov. Brescia	N. 754

Comune di Orzinuovi	Protocollo n. BS0136610 del 14/03/2011
Sezione: NCT Foglio: 11 Particella: 580	Tipo Mappale n. del

Dimostrazione grafica dei subalterni Scala 1 : 1000

MAPP. 580
CORPO AB

PIANO TERRA

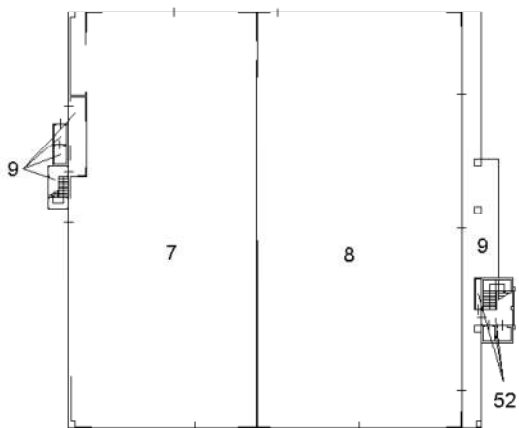

PIANO PRIMO

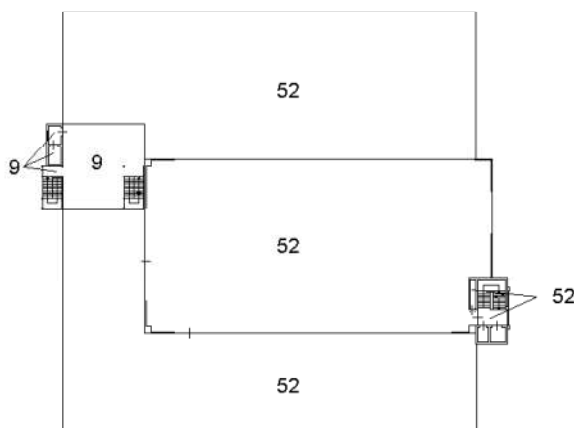

PIANO SECONDO

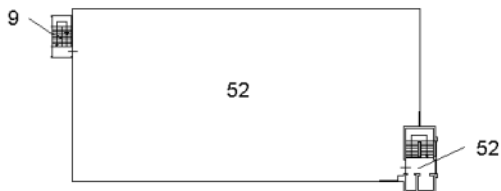

PIANO TERZO -copertura-

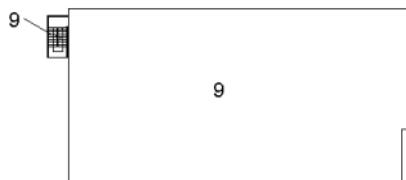

Catasto dei Fabbricati - Situazione al 29/04/2016 - Comune di ORZINUOVI (G149) -< Sez. Urb.: NCT - Foglio: 11 - Particella: 580 - Elaborato planimetrico

Ultima planimetria in atti



**Agenzia del Territorio
CATASTO FABBRICATI
Ufficio Provinciale di
Brescia**

ELABORATO PLANIMETRICO	
Compilato da: Abbassaggi Flavio	
Iscritto all'albo: Architetti	
Prov. Brescia	N. 754

Comune di Orzinuovi	Protocollo n. BS0136610 del 14/03/2011
Sezione: NCT Foglio: 11 Particella: 580	Tipo Mappale n. del

Dimostrazione grafica dei subalterni Scala 1 : 1000

MAPP. 580
CORPO C

PIANO TERRA

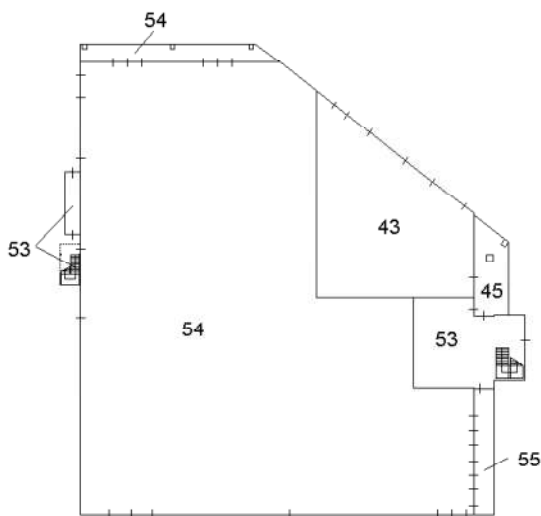

PIANO PRIMO

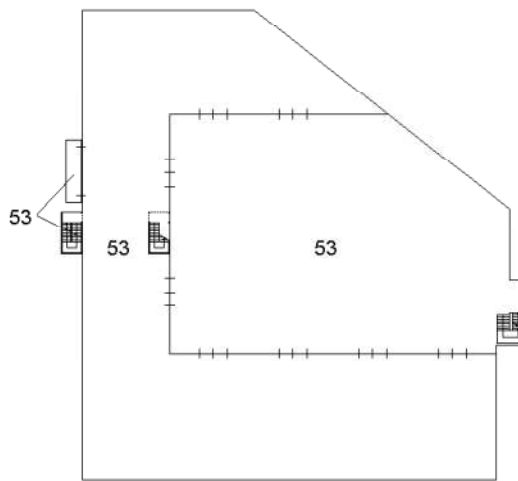

PIANO SECONDO

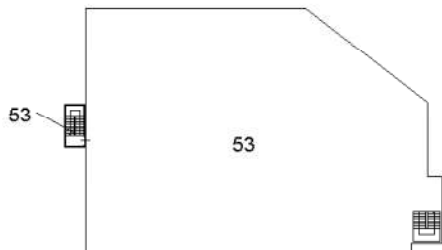

PIANO TERZO -copertura-

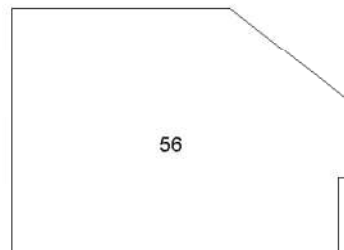

Catasto dei Fabbricati - Situazione al 29/04/2016 - Comune di ORZINUOVI (G149) - < Sez. Urb.: NCT - Foglio: 11 - Particella: 580 - Elaborato planimetrico

Ultima planimetria in atti



**Agenzia del Territorio
CATASTO FABBRICATI
Ufficio Provinciale di
Brescia**

ELABORATO PLANIMETRICO	
Compilato da: Abbassaggi Flavio	
Iscritto all'albo: Architetti	
Prov. Brescia	N. 754

Comune di Orzinuovi
Sezione: NCT Foglio: 11 Particella: 580

Protocollo n. BS0136610 del 14/03/2011
Tipo Mappale n. del

Dimostrazione grafica dei subalterni Scala 1 : 1000

MAPP. 580
CORPO E

PIANO PRIMO

PIANO TERRA

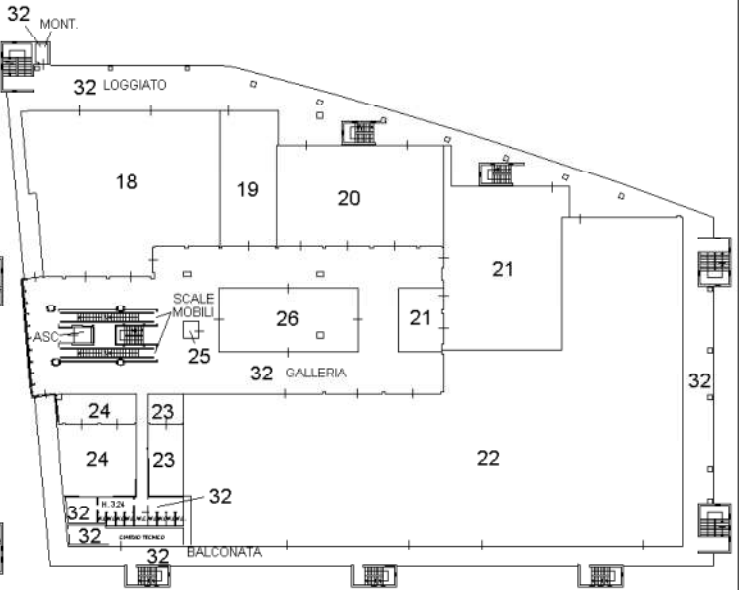
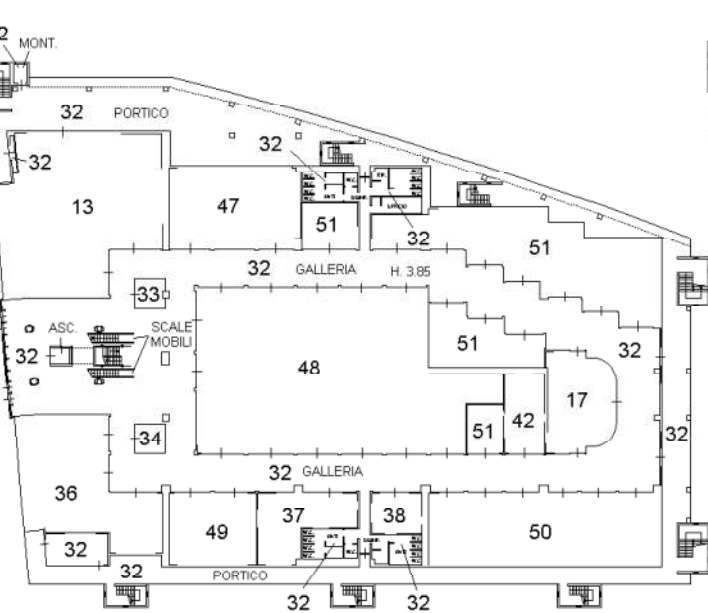

PIANO SECONDO

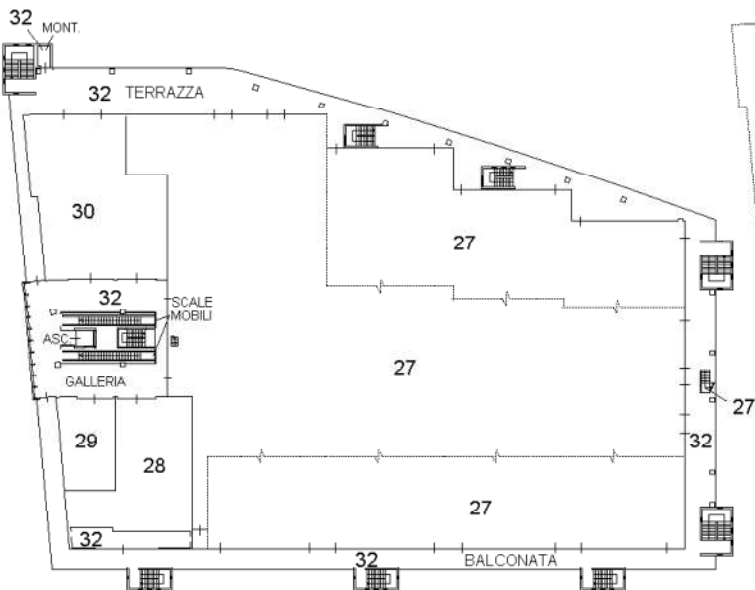

PIANO TERZO



Catasto dei Fabbricati - Situazione al 29/04/2016 - Comune di ORZINUOVI (G149) - Sez. Urb.: NCT - Foglio: 11 - Particella: 580 - Elaborato planimetrico

Ultima planimetria in atti
4/4



Direzione Provinciale di Brescia

Ufficio Provinciale - Territorio

Servizi Catastali

Comune di: ORZINUOVI

Elenco Subalterni

ACCERTAMENTO DELLA PROPRIETA IMMOBILIARE URBANA

ELENCO DEI SUBALTERNI ASSEGNATI

Comune	Sezione	Foglio	Particella	Tipo mappale		del:
ORZINUOVI	NCT	11	552			
Sub	UBICAZIONE via/piazza	n°civ	Piani	Scala	Int.	DESCRIZIONE
	VIA STRADA DI LOTTIZZO	SN	T			VERDE, PARCHEGGIO, VIABILUTA', BENE COMUNE NON CENSIBILE AL MAPP. 580 SUB. 7, 8, 13 DAL 17 AL 30, 33, 34, 36, 37, 38, 42, 43, 47, 48, 49, 50, 51, 52, 53, 54.
Comune	Sezione	Foglio	Particella	Tipo mappale		del:
ORZINUOVI	NCT	11	576			
Sub	UBICAZIONE via/piazza	n°civ	Piani	Scala	Int.	DESCRIZIONE
1	VIA STRADA DI LOTTIZZO	SN	T			CABINA ELETTRICA
2	VIA STRADA DI LOTTIZZO	SN	T			CABINA ELETTRICA
Comune	Sezione	Foglio	Particella	Tipo mappale		del:
ORZINUOVI	NCT	11	577			
Sub	UBICAZIONE via/piazza	n°civ	Piani	Scala	Int.	DESCRIZIONE
1	VIA STRADA DI LOTTIZZO	SN	T			CABINA ELETTRICA
2	VIA STRADA DI LOTTIZZO	SN	T			CABINA ELETTRICA
Comune	Sezione	Foglio	Particella	Tipo mappale		del:
ORZINUOVI	NCT	11	578			
Sub	UBICAZIONE via/piazza	n°civ	Piani	Scala	Int.	DESCRIZIONE
1	VIA STRADA DI LOTTIZZO	SN	T			CABINA ELETTRICA
2	VIA STRADA DI LOTTIZZO	SN	T			CABINA ELETTRICA
Comune	Sezione	Foglio	Particella	Tipo mappale		del:
ORZINUOVI	NCT	11	580			
Sub	UBICAZIONE via/piazza	n°civ	Piani	Scala	Int.	DESCRIZIONE
1	VIA STRADA DI LOTTIZZO	SN	T			CORTE BENE COMUNE NON CENSIBILE AL MAPP. 580 SUB. 7, 8, 13, DAL 17 AL 30, E 33, 34, 36, 37, 38, 42, 43, 47, 48, 49, 50, 51, 52, 53, 54. AREA CONDOMINIALE CON DIRITTO D'USO AL MAPP. 580 SUB. 2
2	VIA STRADA DI LOTTIZZO	SN	T			FAST FOOD
3						SOPPRESSO
4						SOPPRESSO
5						SOPPRESSO
6						SOPPRESSO
7	VIA STRADA DI LOTTIZZO	SN	T			NEGOZIO
8	VIA STRADA DI LOTTIZZO	SN	T			NEGOZIO
9	VIA STRADA DI LOTTIZZO	SN	T-1 2-3			LOC. TECNICI, VANO SCALE, ASCENSORE, COPERTURA BENE COMUNE NON CENSIBILE AL MAPP. 580 SUB. 7, 8, 52.
10						SOPPRESSO
11						SOPPRESSO
12						SOPPRESSO
13	VIA STRADA DI LOTTIZZO	SN	T			NEGOZIO
14						SOPPRESSO
15						SOPPRESSO
16						SOPPRESSO
17	VIA STRADA DI LOTTIZZO	SN	T			NEGOZIO
18	VIA STRADA DI LOTTIZZO	SN	1			RISTORANTE
19	VIA STRADA DI LOTTIZZO	SN	1			NEGOZIO
20	VIA STRADA DI LOTTIZZO	SN	1			NEGOZIO
21	VIA STRADA DI LOTTIZZO	SN	1			RISTORANTE
22	VIA STRADA DI LOTTIZZO	SN	1			BOOWLING-SALA GIOCHI
23	VIA STRADA DI LOTTIZZO	SN	1			NEGOZIO
24	VIA STRADA DI LOTTIZZO	SN	1			NEGOZIO
25	VIA STRADA DI LOTTIZZO	SN	1			NEGOZIO
26	VIA STRADA DI LOTTIZZO	SN	1			NEGOZIO
27	VIA STRADA DI LOTTIZZO	SN	2-3			CINEMA-MULTISALA
28	VIA STRADA DI LOTTIZZO	SN	2			NEGOZIO
29	VIA STRADA DI LOTTIZZO	SN	2			NEGOZIO
30	VIA STRADA DI LOTTIZZO	SN	2			NEGOZIO
31	VIA STRADA DI LOTTIZZO	SN	S1-T			VERDE, PARCHEGGIO, VIABILUTA', VASCA ANTINCENDIO ED ANNESSO LOC. TECNICO BENE COMUNE NON CENSIBILE AL MAPP. 580 SUB. 7, 8, 13, DAL 17 AL 30 E 33, 34, 36, 37, 38, 42, 43, 47, 48, 49, 50, 51, 52, 53, 54.

Direzione Provinciale di Brescia
 Ufficio Provinciale - Territorio
 Servizi Catastali

Comune di: ORZINUOVI

Elenco Subalterni

 ACCERTAMENTO DELLA PROPRIETA IMMOBILIARE URBANA
 ELENCO DEI SUBALTERNI ASSEGNATI

Comune	Sezione	Foglio	Particella	Tipo mappale	del:	
ORZINUOVI	NCT	11	580			
Sub	UBICAZIONE via/piazza	n°civ	Piani	Scala	Int.	DESCRIZIONE
32	VIA STRADA DI LOTTIZZO	SN	T-1 2			PORTICATI, LOGGIATI, BALCONATE, GALLERIA, SCALE MOBILI, ASCENSORE, W. C., DISIMPEGNI, LOC. TECNICI, BENE COMUNE NON CENSIBILE AL MAPP. 580 SUB. 13, DAL 17 AL 30 E 33, 34, 36, 37, 38, 41, 42, 47, 48, 49, 50, 51.
33	VIA STRADA DI LOTTIZZO	SN	T			NEGOZIO
34	VIA STRADA DI LOTTIZZO	SN	T			NEGOZIO
35						SOPPRESSO
36	VIA STRADA DI LOTTIZZO	SN	T			NEGOZIO
37	VIA STRADA DI LOTTIZZO	SN	T			NEGOZIO
38	VIA STRADA DI LOTTIZZO	SN	T			NEGOZIO
39						SOPPRESSO
40						SOPPRESSO
41						SOPPRESSO
42	VIA STRADA DI LOTTIZZO	SN	T			NEGOZIO
43	VIA STRADA DI LOTTIZZO	SN	T			NEGOZIO
44						SOPPRESSO
45	VIA STRADA DI LOTTIZZO	SN	T			PORTICO BENE COMUNE NON CENSIBILE AI SUB. 43 E 53.
46						SOPPRESSO
47	VIA STRADA DI LOTTIZZO	SN	T			NEGOZIO
48	VIA STRADA DI LOTTIZZO	SN	T			NEGOZIO
49	VIA STRADA DI LOTTIZZO	SN	T			NEGOZIO
50	VIA STRADA DI LOTTIZZO	SN	T			NEGOZIO
51	VIA STRADA DI LOTTIZZO	SN	T			UNITA' IN CORSO DI COSTRUZIONE
52	VIA STRADA DI LOTTIZZO	SN	T-1 2			UNITA' IN CORSO DI COSTRUZIONE
53	VIA STRADA DI LOTTIZZO	SN	T-1 2			UNITA' IN CORSO DI COSTRUZIONE
54	VIA STRADA DI LOTTIZZO	SN	T			UNITA' IN CORSO DI COSTRUZIONE
55	VIA STRADA DI LOTTIZZO	SN	T			PORTICO BENE COMUNE NON CENSIBILE AI SUB. 53 E 54.
56	VIA STRADA DI LOTTIZZO	SN	3			COPERTURA PIANA BENE COMUNE NON CENSIBILE AI SUB. 43, 53, 54.
Comune	Sezione	Foglio	Particella	Tipo mappale	del:	
ORZINUOVI	NCT	11	581			
Sub	UBICAZIONE via/piazza	n°civ	Piani	Scala	Int.	DESCRIZIONE
	VIA STRADA DI LOTTIZZO	SN	T			STRADA BENE COMUNE NON CENSIBILE AL MAPP. 580 SUB. 7, 8, 13, DAL 17 AL 30 E 33, 34, 36, 37, 38, 42, 43, 47, 48, 49, 50, 51, 52, 53, 54.
Comune	Sezione	Foglio	Particella	Tipo mappale	del:	
ORZINUOVI	NCT	11	582			
Sub	UBICAZIONE via/piazza	n°civ	Piani	Scala	Int.	DESCRIZIONE
	VIA STRADA DI LOTTIZZO	SN	T			VERDE, PARCHEGGIO, VIABILUTA', BENE COMUNE NON CENSIBILE AL MAPP. 580 SUB. 7, 8, 13, DAL 17 AL 30 E 33, 34, 36, 37, 38, 42, 43, 47, 48, 49, 50, 51, 52, 53, 54.

Unità immobiliari n. 65

Tributi erariali: 0,00

Visura telematica

* Codice Fiscale Validato in Anagrafe Tributaria



Agenzia del Territorio
CATASTO FABBRICATI
Ufficio Provinciale di
Brescia

Dichiarazione protocollo n. BS0373101 del 08/10/2009

Planimetria di u.i.u. in Comune di Orzinuovi

Via Strada Di Lottizzo

civ. SN

Identificativi Catastali:

Sezione: NCT

Foglio: 11

Particella: 580

Subalterno: 7

Compilata da:

Abbassaggi Flavio

Iscritto all'albo:

Architetti

Prov. Brescia

N. 754

Scheda n. 1

Scala 1:500

PIANO TERRA

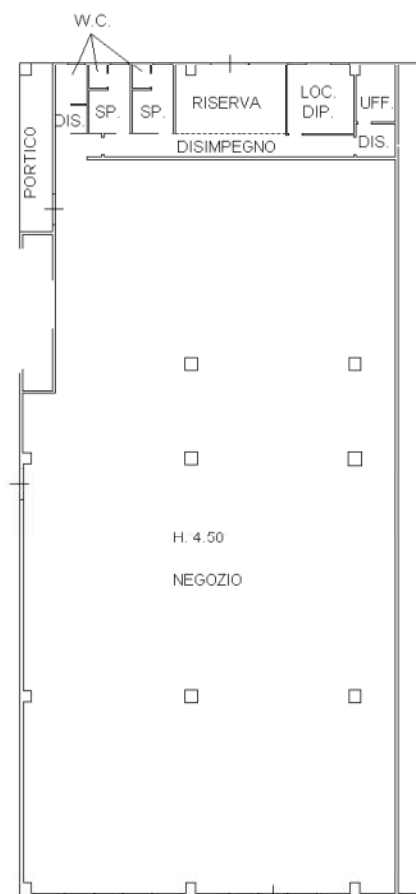

Ultima planimetria in atti



**Agenzia del Territorio
CATASTO FABBRICATI
Ufficio Provinciale di
Brescia**

Dichiarazione protocollo n. BS0373101 del 08/10/2009

Planimetria di u.i.u. in Comune di Orzinuovi

Via Strada Di Lottizzo

civ. SN

Identificativi Catastali:

Sezione: NCT

Foglio: 11

Particella: 580

Subalterno: 13

Compilata da:

Abbassaggi Flavio

Iscritto all'albo:

Architetti

Prov. Brescia

N. 754

Scheda n. 1

Scala 1:200

PIANO TERRA



Ultima planimetria in atti

Data: 02/11/2016 - n. T233350 - Richiedente: PDVRMS52A10B436L

Totale schede: 1 - Formato di acquisizione: A4(210x297) - Formato stampa richiesto: A4(210x297)

Agenzia del Territorio
CATASTO FABBRICATI
 Ufficio Provinciale di
Brescia

Dichiarazione protocollo n. BS0263073 del 20/09/2012

Planimetria di u.i.u. in Comune di Orzinuovi

Via Strada Di Lottizzo

civ. SN

Identificativi Catastali:

Sezione: NCT

Foglio: 11

Particella: 580

Subalterno: 17

Compilata da:

Abbassaggi Flavio

Iscritto all'albo:

Architetti

Prov. Brescia

N. 754

Scheda n. 1

Scala 1:200

PIANO TERRA

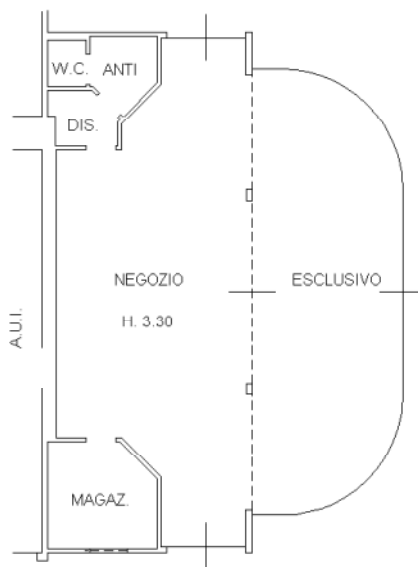

Ultima planimetria in atti

Data: 02/11/2016 - n. T233351 - Richiedente: PDVRMS52A10B436L

Totale schede: 1 - Formato di acquisizione: A4(210x297) - Formato stampa richiesto: A4(210x297)



**Agenzia del Territorio
CATASTO FABBRICATI
Ufficio Provinciale di
Brescia**

Dichiarazione protocollo n. BS0373101 del 08/10/2009

Planimetria di u.i.u. in Comune di Orzinuovi

Via Strada Di Lottizzo

civ. SN

Identificativi Catastali:

Sezione: NCT

Foglio: 11

Particella: 580

Subalterno: 19

Compilata da:

Abbassaggi Flavio

Iscritto all'albo:

Architetti

Prov. Brescia

N. 754

Scheda n. 1

Scala 1:200

PIANO PRIMO

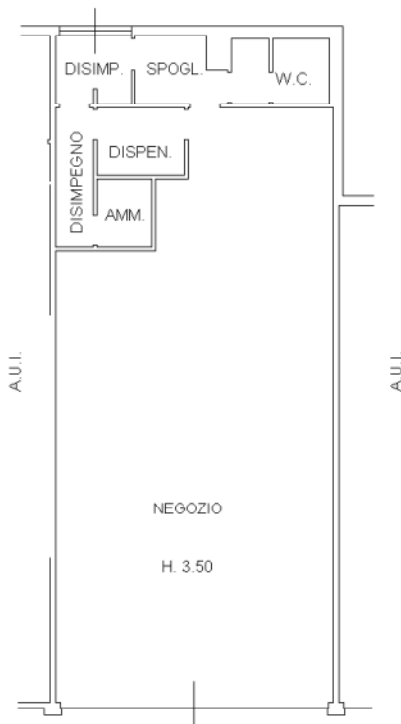

Ultima planimetria in atti

Catasto dei Fabbricati - Situazione al 02/11/2016 - Comune di ORZINUOVI (G149) - < Sez.Urb.: NCT - Foglio: 11 - Particella: 580 - Subalterno: 19 >
 Firmato DS: **BRADICCHIO** - **SEGNARUBA** PEC S.P.A. NG CA 3 Serial#: 4f44804248bc54971ef11d2255ace3ec

**Agenzia del Territorio
CATASTO FABBRICATI
Ufficio Provinciale di
Brescia**

Dichiarazione protocollo n. BS0373101 del 08/10/2009

Planimetria di u.i.u. in Comune di Orzinuovi

Via Strada Di Lottizzo

civ. SN

Identificativi Catastali:

Sezione: NCT

Foglio: 11

Particella: 580

Subalterno: 20

Compilata da:

Abbassaggi Flavio

Iscritto all'albo:

Architetti

Prov. Brescia

N. 754

Scheda n. 1

Scala 1:200

PIANO PRIMO

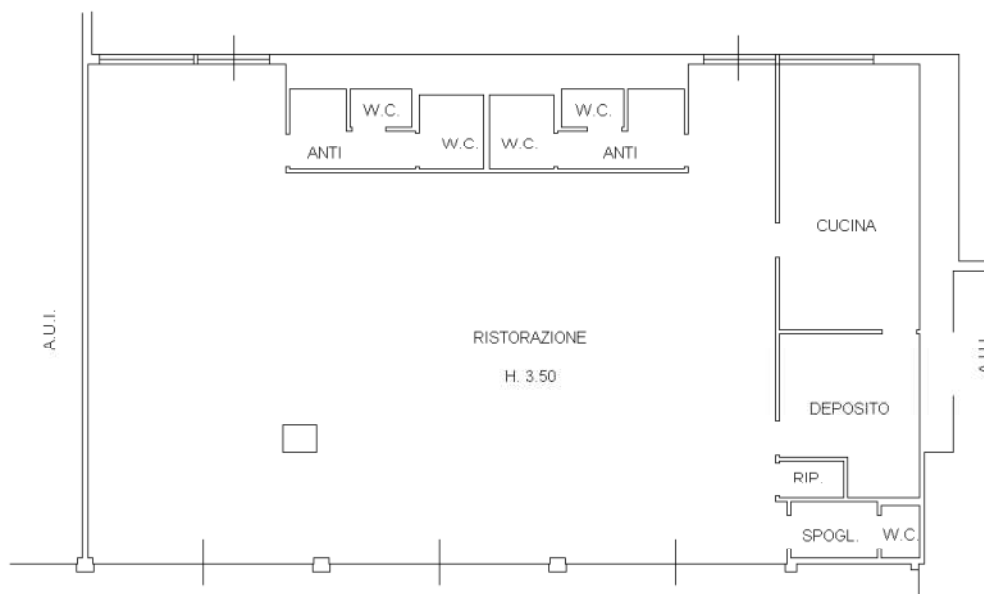

Ultima planimetria in atti

Catasto dei Fabbricati - Situazione al 02/11/2016 - Comune di ORZINUOVI (G149) - < Sez.Urb.: NCT - Foglio: 11 - Particella: 580 - Subalterno: 20 >
 Firmato DS: **BERNARDINI CESARE** - **DR. S. N. ARRUABA** PEC S.P.A. NG CA 3 Serial#: 4f44804248bc54971ef11d2255ace3ec



**Agenzia del Territorio
CATASTO FABBRICATI
Ufficio Provinciale di
Brescia**

Dichiarazione protocollo n. BS0373101 del 08/10/2009

Planimetria di u.i.u. in Comune di Orzinuovi

Via Strada Di Lottizzo

civ. SN

Identificativi Catastali:

Sezione: NCT

Foglio: 11

Particella: 580

Subalterno: 21

Compilata da:
Abbassaggi Flavio

Iscritto all'albo:
Architetti

Prov. Brescia

N. 754

Scheda n. 1

Scala 1:200

PIANO PRIMO



Ultima planimetria in atti

Catasto dei Fabbricati - Situazione al 02/11/2016 - Comune di ORZINUOVI (G149) - < Sez.Urb.: NCT - Foglio: 11 - Particella: 580 - Subalterno: 21 >
 Firmato DS: **BERNARDINI** - **ORZINUOVI** - **PEC S.P.A.** NG CA 3 Serial#: 4f44804248bc54971ef11d2255ace3ec

Agenzia del Territorio
CATASTO FABBRICATI
Ufficio provinciale di
Brescia

Dichiarazione protocollo n. BS0371101 del 08/10/2009
Planimetria di u.i.u. in Comune di Orzinuovi
Via Strada Di Lottizzo

civ. SN

Compilata da:
Abbasaggi Flavio
Iscritto all'albo:
Architetti
Prov. Brescia N. 754

Identificativi Catastali:
Sezione: NCT
Foglio: 11
Particella: 580
Subalterno: 22

Scheda n. 1 - Scala 1:200

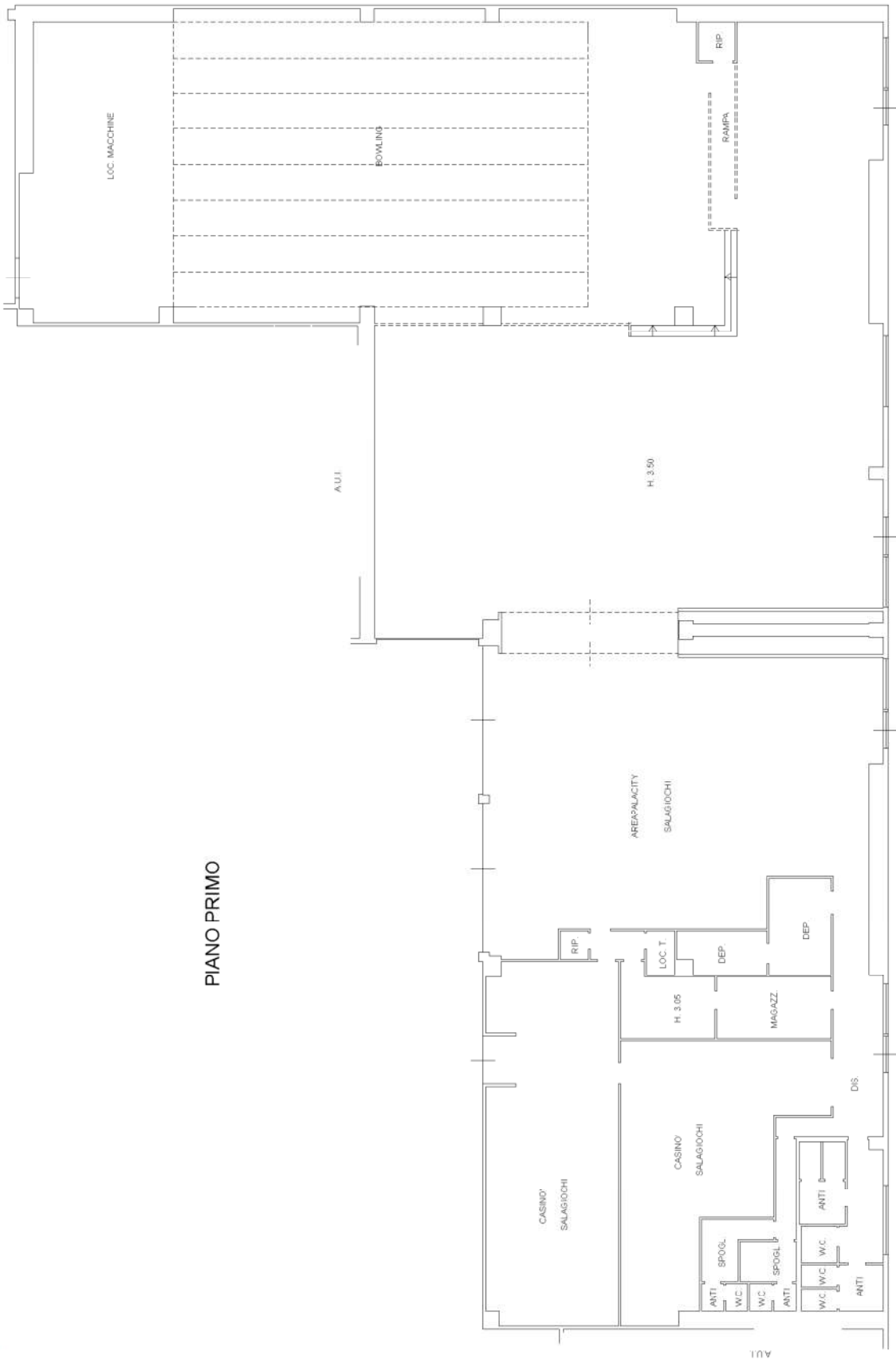

PIANO PRIMO

**Agenzia del Territorio
CATASTO FABBRICATI
Ufficio Provinciale di
Brescia**

Dichiarazione protocollo n. BS0373101 del 08/10/2009

Planimetria di u.i.u. in Comune di Orzinuovi

Via Strada Di Lottizzo

civ. SN

Identificativi Catastali:

Sezione: NCT

Foglio: 11

Particella: 580

Subalterno: 23

Compilata da:

Abbassaggi Flavio

Iscritto all'albo:

Architetti

Prov. Brescia

N. 754

Scheda n. 1

Scala 1:200

PIANO PRIMO



Ultima planimetria in atti



**Agenzia del Territorio
CATASTO FABBRICATI
Ufficio Provinciale di
Brescia**

Dichiarazione protocollo n. BS0373101 del 08/10/2009

Planimetria di u.i.u. in Comune di Orzinuovi

Via Strada Di Lottizzo

civ. SN

Identificativi Catastali:

Sezione: NCT

Foglio: 11

Particella: 580

Subalterno: 24

Compilata da:

Abbassaggi Flavio

Iscritto all'albo:

Architetti

Prov. Brescia

N. 754

Scheda n. 1

Scala 1:200

PIANO PRIMO



Ultima planimetria in atti

Catasto dei Fabbricati - Situazione al 02/11/2016 - Comune di ORZINUOVI (G149) - < Sez.Urb.: NCT - Foglio: 11 - Particella: 580 - Subalterno: 24 >
Firmato DS: **BERNARDINI CESARE** - **Storico** - **PEC S.P.A. NG CA 3** Serial#: 4f44804248bc54971ef11d2255ace3ec

**Agenzia del Territorio
CATASTO FABBRICATI
Ufficio Provinciale di
Brescia**

Dichiarazione protocollo n. BS0373101 del 08/10/2009	
Planimetria di u.i.u. in Comune di Orzinuovi	
Via Strada Di Lottizzo	
civ. SN	
Identificativi Catastali:	Compilata da:
Sezione: NCT	Abbassaggi Flavio
Foglio: 11	Iscritto all'albo:
Particella: 580	Architetti
Subalterno: 26	Prov. Brescia
	N. 754

Scheda n. 1 Scala 1:200

PIANO PRIMO

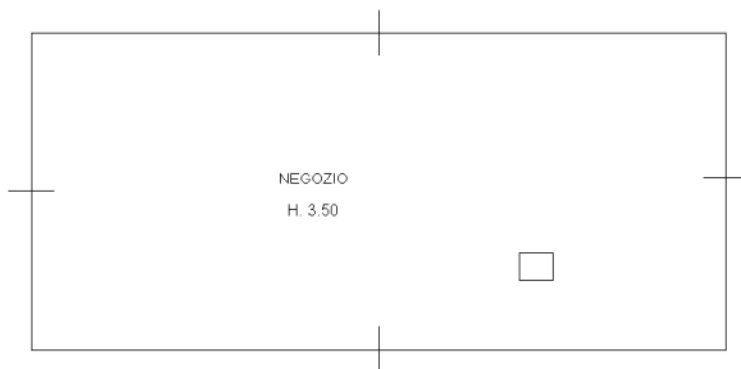

Ultima planimetria in atti



Agenzia del Territorio
CATASTO FABBRICATI
Ufficio provinciale di
Brescia

Dichiarazione protocollo n. BS0371101 del 08/10/2009
Planimetria di u.i.u. in Comune di Orzinuovi
Via Strada D. Lottizzo

civ. SN

Identificativi Catastali:
Sezione: NCT
Foglio: 11
Particella: 580
Subalterno: 27

Compilata da:
Abbasaggi Flavio
Iscritto all'albo:
Architetti
Prov. Brescia N. 754

Scheda n. 1
Scala 1: 500

Ultima planimetria in atti

Data: 02/11/2016 - n. T240926 - Richiedente: PDVRMS52A10B436L

Totale schede: 1 Formato di acquisizione: A3(297x420) - Formato stampa richiesto: A4(210x297)

PIANO SECONDO

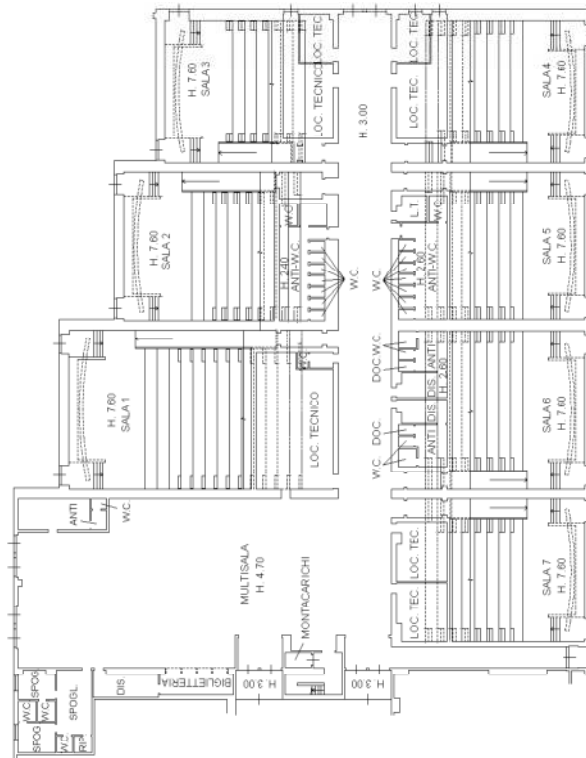

PIANO TERZO

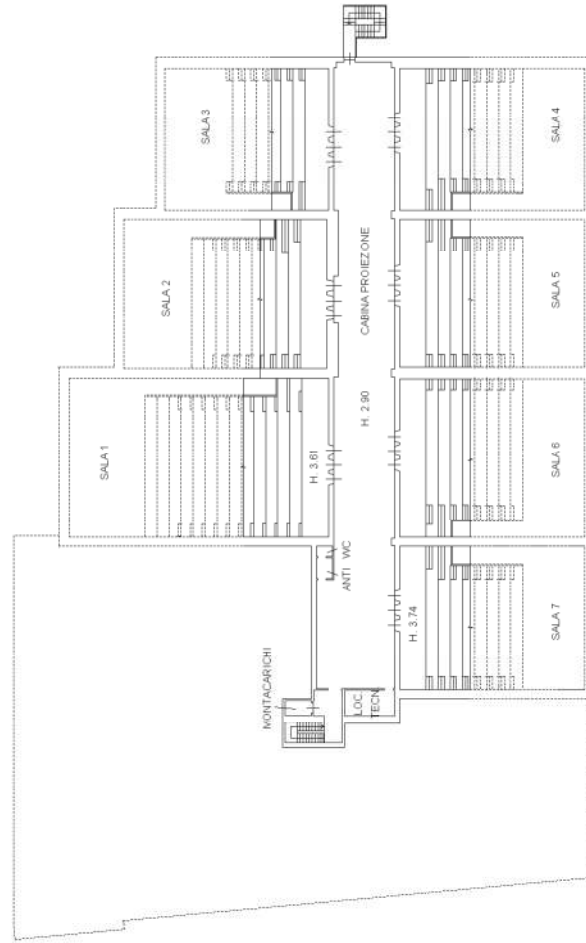

Agenzia del Territorio
CATASTO FABBRICATI
Ufficio Provinciale di
Brescia

Dichiarazione protocollo n. BS0373101 del 08/10/2009

Planimetria di u.i.u. in Comune di Orzinuovi

Via Strada Di Lottizzo

civ. SN

Identificativi Catastali:

Sezione: NCT
Foglio: 11
Particella: 580
Subalterno: 28

Compilata da:

Abbassaggi Flavio
Iscritto all'albo:
Architetti

Prov. Brescia

N. 754

Scheda n. 1

Scala 1:200

PIANO SECONDO

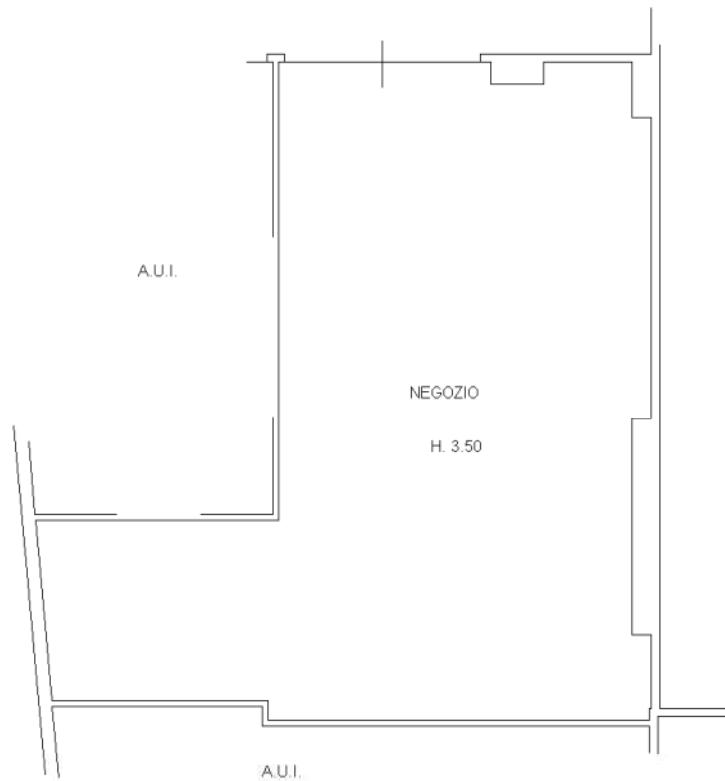

Ultima planimetria in atti

Data: 02/11/2016 - n. T240928 - Richiedente: PDVRMS52A10B436L

Totale schede: 1 - Formato di acquisizione: A4(210x297) - Formato stampa richiesto: A4(210x297)

**Agenzia del Territorio
CATASTO FABBRICATI
Ufficio Provinciale di
Brescia**

Dichiarazione protocollo n. BS0373101 del 08/10/2009

Planimetria di u.i.u. in Comune di Orzinuovi

Via Strada Di Lottizzo

civ. SN

Identificativi Catastali:

Sezione: NCT

Foglio: 11

Particella: 580

Subalterno: 29

Compilata da:

Abbassaggi Flavio

Iscritto all'albo:

Architetti

Prov. Brescia

N. 754

Scheda n. 1

Scala 1:200

PIANO SECONDO

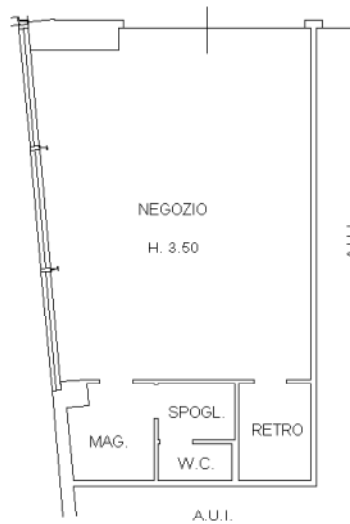

Ultima planimetria in atti

Data: 02/11/2016 - n. T240929 - Richiedente: PDVRMS52A10B436L

Totale schede: 1 - Formato di acquisizione: A4(210x297) - Formato stampa richiesto: A4(210x297)

Catasto dei Fabbricati - Situazione al 02/11/2016 - Comune di ORZINUOVI (G149) - < Sez.Urb.: NCT - Foglio: 11 - Particella: 580 - Subalterno: 29 >

Firmato DS: **BERNARDINI** PEC S.P.A. NG CA 3 Serial#: 4f44804248bc54971ef11d2255ace3ec

**Agenzia del Territorio
CATASTO FABBRICATI
Ufficio Provinciale di
Brescia**

Dichiarazione protocollo n. BS0373101 del 08/10/2009

Planimetria di u.i.u. in Comune di Orzinuovi

Via Strada Di Lottizzo

civ. SN

Identificativi Catastali:

Sezione: NCT

Foglio: 11

Particella: 580

Subalterno: 30

Compilata da:

Abbassaggi Flavio

Iscritto all'albo:

Architetti

Prov. Brescia

N. 754

Scheda n. 1

Scala 1:200

PIANO SECONDO



Ultima planimetria in atti

Catasto dei Fabbricati - Situazione al 02/11/2016 - Comune di ORZINUOVI (G149) - < Sez.Urb.: NCT - Foglio: 11 - Particella: 580 - Subalterno: 30 >
 Firmato DS: **BERNARDINI** PEC S.P.A. NG CA 3 Serial#: 4f44804248bc54971ef11d2255ace3ec



**Agenzia del Territorio
CATASTO FABBRICATI
Ufficio Provinciale di
Brescia**

Dichiarazione protocollo n. BS0442341 del 25/11/2009

Planimetria di u.i.u. in Comune di Orzinuovi

Via Strada Di Lottizzo

civ. SN

Identificativi Catastali:

Sezione: NCT

Foglio: 11

Particella: 580

Subalterno: 34

Compilata da:

Abbassaggi Flavio

Iscritto all'albo:

Architetti

Prov. Brescia

N. 754

Scheda n. 1

Scala 1:200

PIANO TERRA



Ultima planimetria in atti



**Agenzia del Territorio
CATASTO FABBRICATI
Ufficio Provinciale di
Brescia**

Dichiarazione protocollo n. BS0442341 del 25/11/2009

Planimetria di u.i.u. in Comune di Orzinuovi

Via Strada Di Lottizzo

civ. SN

Identificativi Catastali:

Sezione: NCT

Foglio: 11

Particella: 580

Subalterno: 36

Compilata da:

Abbassaggi Flavio

Iscritto all'albo:
Architetti

Prov. Brescia

N. 754

Scheda n. 1

Scala 1:200

PIANO TERRA

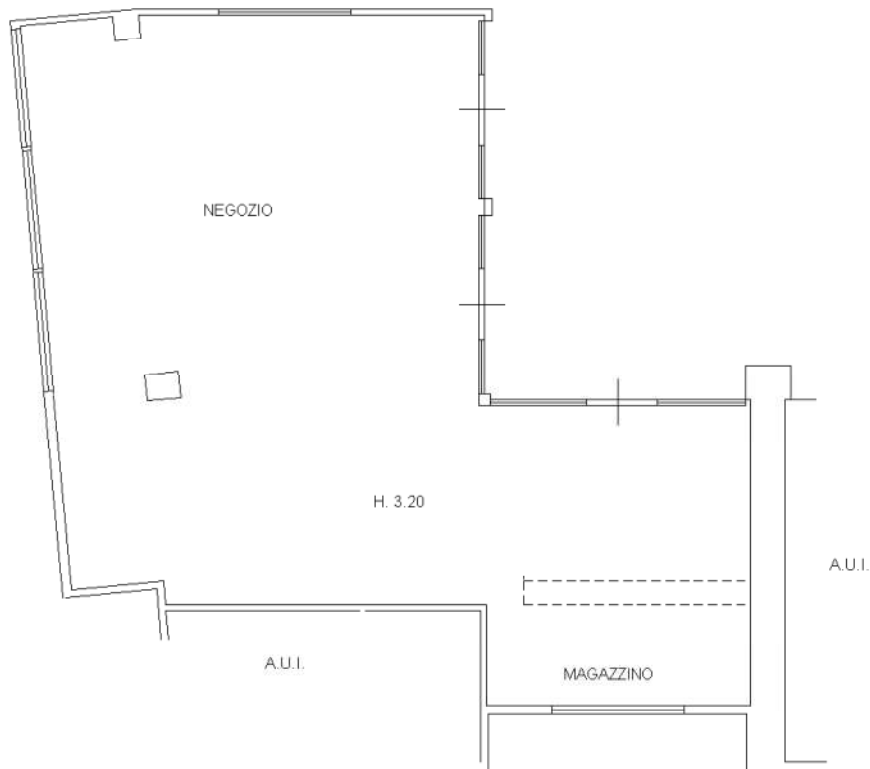

Ultima planimetria in atti

**Agenzia del Territorio
CATASTO FABBRICATI
Ufficio Provinciale di
Brescia**

Dichiarazione protocollo n. BS0442341 del 25/11/2009

Planimetria di u.i.u. in Comune di Orzinuovi

Via Strada Di Lottizzo

civ. SN

Identificativi Catastali:

Sezione: NCT

Foglio: 11

Particella: 580

Subalterno: 38

Compilata da:

Abbassaggi Flavio

Iscritto all'albo:

Architetti

Prov. Brescia

N. 754

Scheda n. 1

Scala 1:200

PIANO TERRA

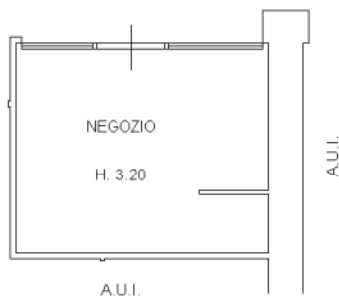

Ultima planimetria in atti

Catasto dei Fabbricati - Situazione al 02/11/2016 - Comune di ORZINUOVI (G149) - < Sez.Urb.: NCT - Foglio: 11 - Particella: 580 - Subalterno: 38 >
 Firmato DS: **BRADICCHIO** - **DR. S. NARDINI** PEC S.P.A. NG CA 3 Serial#: 4f44804248bc54971ef11d2255ace3ec



Agenzia del Territorio
CATASTO FABBRICATI
Ufficio Provinciale di
Brescia

Dichiarazione protocollo n. BS0101701 del 30/03/2010

Planimetria di u.i.u. in Comune di Orzinuovi

Via Strada Di Lottizzo

civ. SN

Identificativi Catastali:

Sezione: NCT

Foglio: 11

Particella: 580

Subalterno: 42

Compilata da:

Abbassaggi Flavio

Iscritto all'albo:

Architetti

Prov. Brescia

N. 754

Scheda n. 1

Scala 1:200

PIANO TERRA

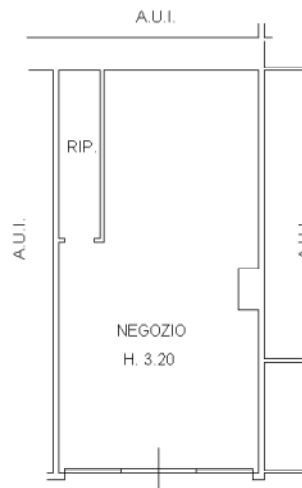

Ultima planimetria in atti

Data: 02/11/2016 - n. T241106 - Richiedente: PDVRMS52A10B436L

Totale schede: 1 - Formato di acquisizione: A4(210x297) - Formato stampa richiesto: A4(210x297)

Catasto dei Fabbricati - Situazione al 02/11/2016 - Comune di ORZINUOVI (G149) - < Sez.Urb.: NCT - Foglio: 11 - Particella: 580 - Subalterno: 42 >

Firmato DS: ~~BRADOCCHIO~~ ~~FRANZONI~~ ~~ROSSI~~ ~~SEGNARONA~~ ~~PEC S.P.A. NG CA 3 Serial#: 4f44804248bc54971ef11d2255ace3ec~~

Agenzia del Territorio
CATASTO FABBRICATI
 Ufficio Provinciale di
Brescia

Dichiarazione protocollo n. BS0126253 del 21/04/2010
 Planimetria di u.i.u. in Comune di Orzinuovi
 Via Strada Di Lottizzo civ. SN

Identificativi Catastali:

Sezione: NCT
 Foglio: 11
 Particella: 580
 Subalterno: 43

Compilata da:
 Abbassaggi Flavio
 Iscritto all'albo:
 Architetti

Prov. Brescia N. 754

Scheda n. 1 Scala 1:200

PIANO TERRA

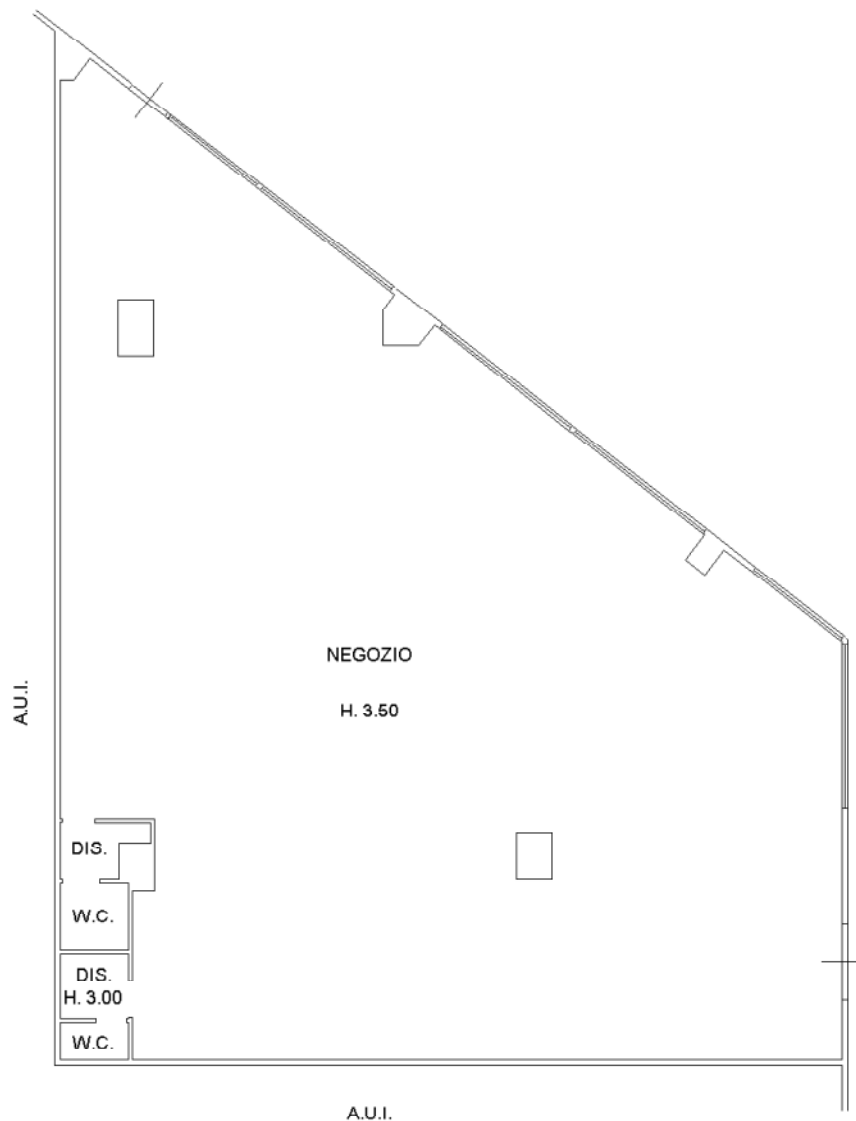

Catasto dei Fabbricati - Situazione al 02/11/2016 - Comune di ORZINUOVI (G149) - < Sez.Urb.: NCT - Foglio: 11 - Particella: 580 - Subalterno: 43 >
 Firmato DS: [signature] [signature]
 Firme [signature] [signature]
 Firmato DS: [signature] [signature]
 Firme [signature] [signature]
 Firmato DS: [signature] [signature]
 Firme [signature] [signature]

Agenzia del Territorio
CATASTO FABBRICATI
Ufficio Provinciale di
Brescia

Dichiarazione protocollo n. BS0281367 del 10/09/2010

Planimetria di u.i.u. in Comune di Orzinuovi

Via Strada Di Lottizzo

civ. SN

Identificativi Catastali:

Sezione: NCT

Foglio: 11

Particella: 580

Subalterno: 47

Compilata da:

Abbassaggi Flavio

Iscritto all'albo:

Architetti

Prov. Brescia

N. 754

Scheda n. 1

Scala 1:200

PIANO TERRA

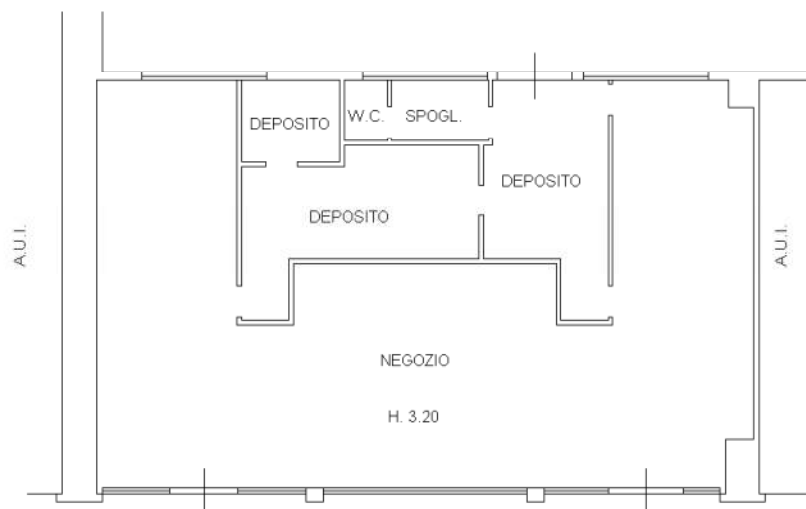

Ultima planimetria in atti

Data: 02/11/2016 - n. T241108 - Richiedente: PDVRMS52A10B436L

Totale schede: 1 - Formato di acquisizione: A4(210x297) - Formato stampa richiesto: A4(210x297)



Agenzia del Territorio
CATASTO FABBRICATI
Ufficio provinciale di
Brescia

Dichiarazione protocollo n. BS0391140 del 30/11/2010
Planimetria di u.i.u. in Comune di Orzinuovi
Via Strada D1 Lottizzo

civ. SN

Compilata da:
Abbasaggi Flavio
Iscritto all'albo:
Architetti
Prov. Brescia N. 754

Identificativi Catastali:
Sezione: NCT
Foglio: 11
Particella: 580
Subalterno: 48

Scheda n. 1 - Scala 1:200

PIANO TERRA

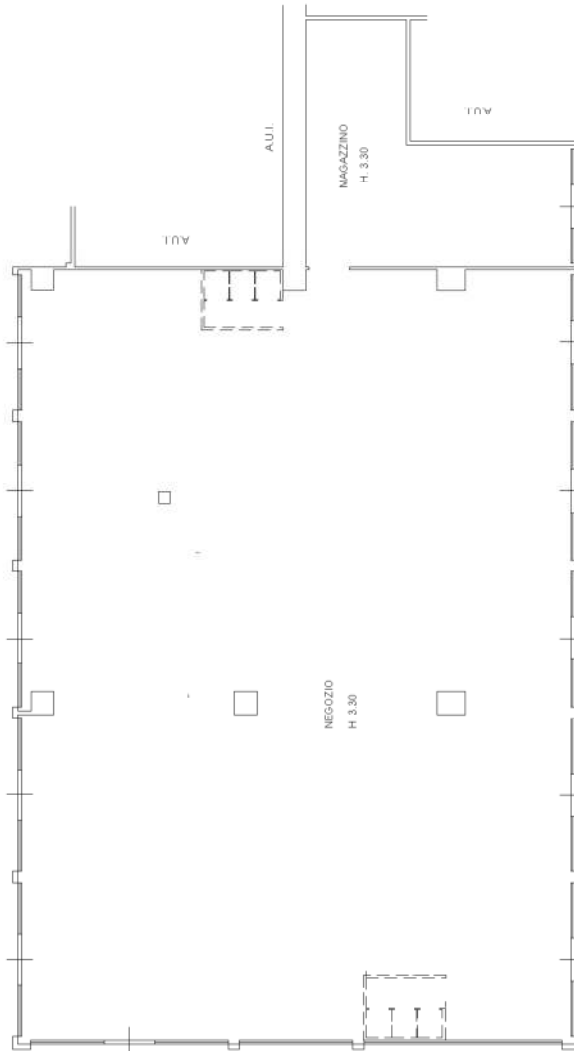

Ultima planimetria in atti

linea 01



**Agenzia del Territorio
CATASTO FABBRICATI
Ufficio Provinciale di
Brescia**

Dichiarazione protocollo n. BS0190204 del 06/05/2008

Planimetria di u.i.u. in Comune di Orzinuovi

Strada Di Lottizzazione

civ.

Identificativi Catastali:

Sezione: NCT

Foglio: 11

Particella: 576

Subalterno: 1

Compilata da:

Abbassaggi Flavio

Iscritto all'albo:

Architetti

Prov. Brescia

N. 754

Scheda n. 1

Scala 1:200

PIANO TERRA



Ultima planimetria in atti



**Agenzia del Territorio
CATASTO FABBRICATI
Ufficio Provinciale di
Brescia**

Dichiarazione protocollo n. BS0190204 del 06/05/2008

Planimetria di u.i.u. in Comune di Orzinuovi

Strada Di Lottizzazione

civ.

Identificativi Catastali:

Sezione: NCT

Foglio: 11

Particella: 576

Subalterno: 2

Compilata da:
Abbassaggi Flavio

Iscritto all'albo:
Architetti

Prov. Brescia

N. 754

Scheda n. 1

Scala 1:100

PIANO TERRA



Ultima planimetria in atti



**Agenzia del Territorio
CATASTO FABBRICATI
Ufficio Provinciale di
Brescia**

Dichiarazione protocollo n. BS0190204 del 06/05/2008

Planimetria di u.i.u. in Comune di Orzinuovi

Strada Di Lottizzazione

civ.

Identificativi Catastali:

Sezione: NCT

Foglio: 11

Particella: 577

Subalterno: 1

Compilata da:

Abbassaggi Flavio

Iscritto all'albo:

Architetti

Prov. Brescia

N. 754

Scheda n. 1

Scala 1:100

PIANO TERRA

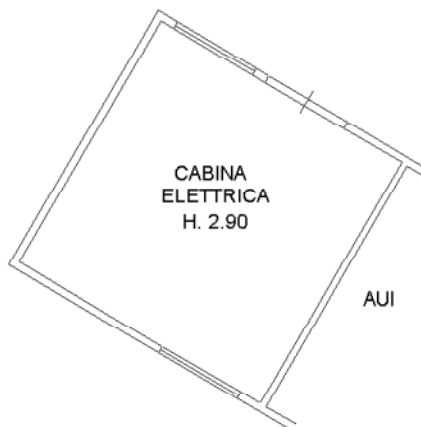

Ultima planimetria in atti



**Agenzia del Territorio
CATASTO FABBRICATI
Ufficio Provinciale di
Brescia**

Dichiarazione protocollo n. BS0190204 del 06/05/2008

Planimetria di u.i.u. in Comune di Orzinuovi

Strada Di Lottizzazione

civ.

Identificativi Catastali:

Sezione: NCT

Foglio: 11

Particella: 577

Subalterno: 2

Compilata da:

Abbassaggi Flavio

Iscritto all'albo:

Architetti

Prov. Brescia

N. 754

Scheda n. 1

Scala 1:100

PIANO TERRA

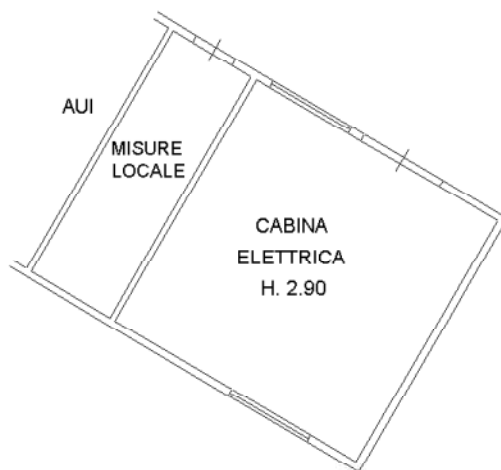

Ultima planimetria in atti



**Agenzia del Territorio
CATASTO FABBRICATI
Ufficio Provinciale di
Brescia**

Dichiarazione protocollo n. BS0190204 del 06/05/2008

Planimetria di u.i.u. in Comune di Orzinuovi

Strada Di Lottizzazione

civ.

Identificativi Catastali:

Sezione: NCT

Foglio: 11

Particella: 578

Subalterno: 1

Compilata da:

Abbassaggi Flavio

Iscritto all'albo:

Architetti

Prov. Brescia

N. 754

Scheda n. 1

Scala 1:100

PIANO TERRA

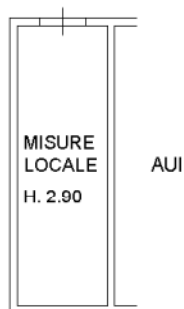

Ultima planimetria in atti



**Agenzia del Territorio
CATASTO FABBRICATI
Ufficio Provinciale di
Brescia**

Dichiarazione protocollo n. BS0190204 del 06/05/2008

Planimetria di u.i.u. in Comune di Orzinuovi

Strada Di Lottizzazione

civ.

Identificativi Catastali:

Sezione: NCT

Foglio: 11

Particella: 578

Subalterno: 2

Compilata da:

Abbassaggi Flavio

Iscritto all'albo:

Architetti

Prov. Brescia

N. 754

Scheda n. 1

Scala 1:100

PIANO TERRA

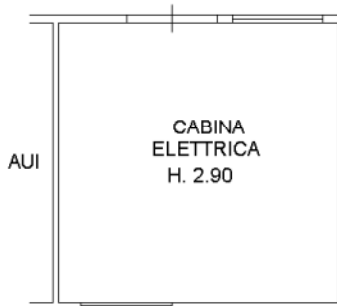

Ultima planimetria in atti

Data: 02/11/2016 - n. T246932 - Richiedente: PDVRMS52A10B436L

Totale schede: 1 - Formato di acquisizione: A4(210x297) - Formato stampa richiesto: A4(210x297)



Catasto dei Fabbricati - Situazione al 02/11/2016 - Comune di ORZINUOVI (G149) - < Sez.Urb.: NCT - Foglio: 11 - Particella: 578 - Subalterno: 2 >
 Firmato DA: **BARDOCCHEMENNENI** (BAPEC S.P.A. NG CA 3 Serial#: 4f44804248bc54971ef11d2255ace3ec)





**Agenzia del Territorio
CATASTO FABBRICATI
Ufficio Provinciale di
Brescia**

Dichiarazione protocollo n. BS0190159 del 06/05/2008

Planimetria di u.i.u. in Comune di Orzinuovi

Strada Di Lottizzazione

civ.

Identificativi Catastali:

Sezione: NCT

Foglio: 10

Particella: 836

Subalterno: 1

Compilata da:

Abbassaggi Flavio

Iscritto all'albo:

Architetti

Prov. Brescia

N. 754

Scheda n. 1

Scala 1:100

PIANO TERRA

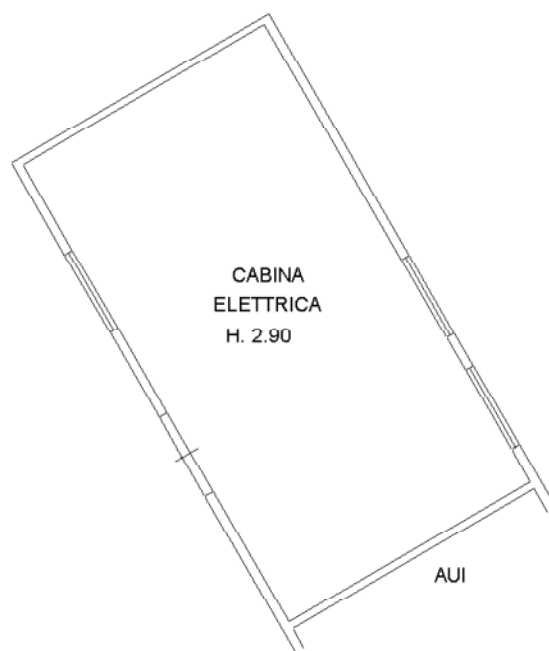

Ultima planimetria in atti



**Agenzia del Territorio
CATASTO FABBRICATI
Ufficio Provinciale di
Brescia**

Dichiarazione protocollo n. BS0190159 del 06/05/2008

Planimetria di u.i.u. in Comune di Orzinuovi

Strada Di Lottizzazione

civ.

Identificativi Catastali:

Sezione: NCT

Foglio: 10

Particella: 836

Subalterno: 2

Compilata da:

Abbassaggi Flavio

Iscritto all'albo:

Architetti

Prov. Brescia

N. 754

Scheda n. 1

Scala 1:100

PIANO TERRA

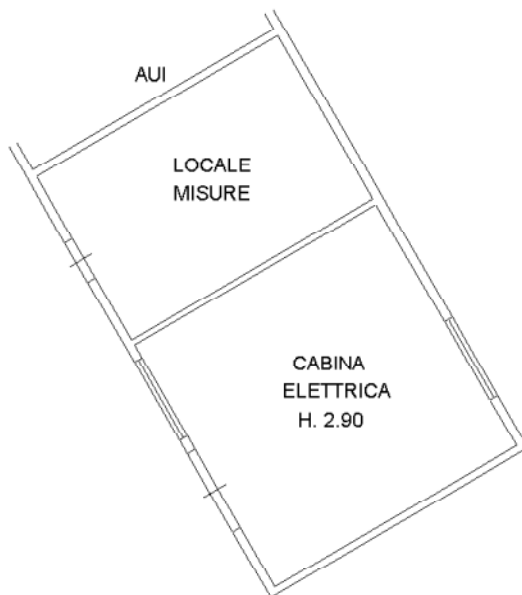

Ultima planimetria in atti



**Agenzia del Territorio
CATASTO FABBRICATI
Ufficio Provinciale di
Brescia**

Dichiarazione protocollo n. BS0190159 del 06/05/2008

Planimetria di u.i.u. in Comune di Orzinuovi

Strada Di Lottizzazione

civ.

Identificativi Catastali:

Sezione: NCT

Foglio: 10

Particella: 837

Subalterno: 1

Compilata da:

Abbassaggi Flavio

Iscritto all'albo:

Architetti

Prov. Brescia

N. 754

Scheda n. 1

Scala 1:100

PIANO TERRA

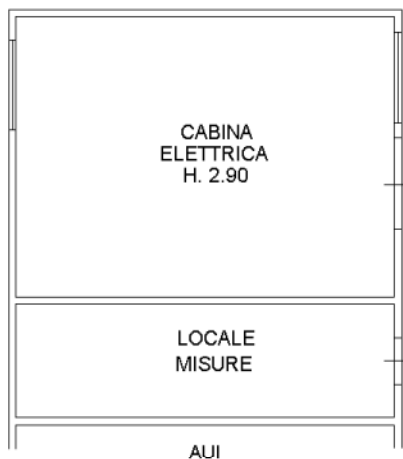

Ultima planimetria in atti



Catasto dei Fabbricati - Situazione al 02/11/2016 - Comune di ORZINUOVI (G149) - < Sez.Urb.: NCT - Foglio: 10 - Particella: 837 - Subalterno: 1 >
 Firmato DA: **BARDOCCHEMENNARIS** (BAPEC S.P.A. NG CA 3 Serial#: 4f44804248bc54971ef11d2255ace3ec)



**Agenzia del Territorio
CATASTO FABBRICATI
Ufficio Provinciale di
Brescia**

Dichiarazione protocollo n. BS0190159 del 06/05/2008

Planimetria di u.i.u. in Comune di Orzinuovi

Strada Di Lottizzazione

civ.

Identificativi Catastali:

Sezione: NCT

Foglio: 10

Particella: 837

Subalterno: 2

Compilata da:

Abbassaggi Flavio

Iscritto all'albo:

Architetti

Prov. Brescia

N. 754

Scheda n. 1

Scala 1:100

PIANO TERRA

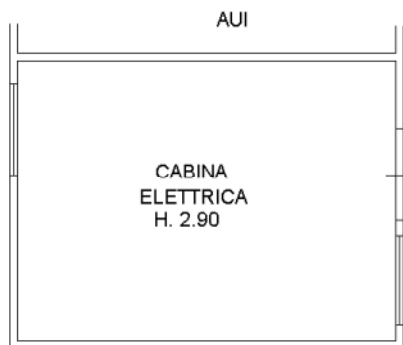

Ultima planimetria in atti



Agenzia del Territorio
CATASTO FABBRICATI
Ufficio Provinciale di
Brescia

Dichiarazione protocollo n. BS0190159 del 06/05/2008

Planimetria di u.i.u. in Comune di Orzinuovi

Strada Di Lottizzazione

civ.

Identificativi Catastali:

Sezione: NCT

Foglio: 10

Particella: 838

Subalterno: 1

Compilata da:

Abbassaggi Flavio

Iscritto all'albo:

Architetti

Prov. Brescia

N. 754

Scheda n. 1

Scala 1:200

PIANO TERRA



Ultima planimetria in atti



**Agenzia del Territorio
CATASTO FABBRICATI
Ufficio Provinciale di
Brescia**

Dichiarazione protocollo n. BS0190159 del 06/05/2008

Planimetria di u.i.u. in Comune di Orzinuovi

Strada Di Lottizzazione

civ.

Identificativi Catastali:

Sezione: NCT

Foglio: 10

Particella: 838

Subalterno: 2

Compilata da:

Abbassaggi Flavio

Iscritto all'albo:

Architetti

Prov. Brescia

N. 754

Scheda n. 1

Scala 1:100

PIANO TERRA

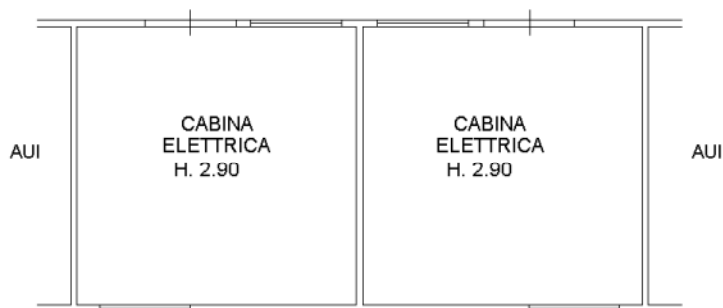

Ultima planimetria in atti

