

MODULARIO
1. rig. rend. 487



MINISTERO DELLE FINANZE
DIREZIONE GENERALE DEL CATASTO E DEI SS.TT.EE.
CATASTO EDILIZIO URBANO (RDL 13-4-1939, n. 652)

MOD. **BM** (CEU)

LIRE
250

Planimetria di u.i.u. in Comune di **COLOGNE** via **S. PIETRO** civ. **4**

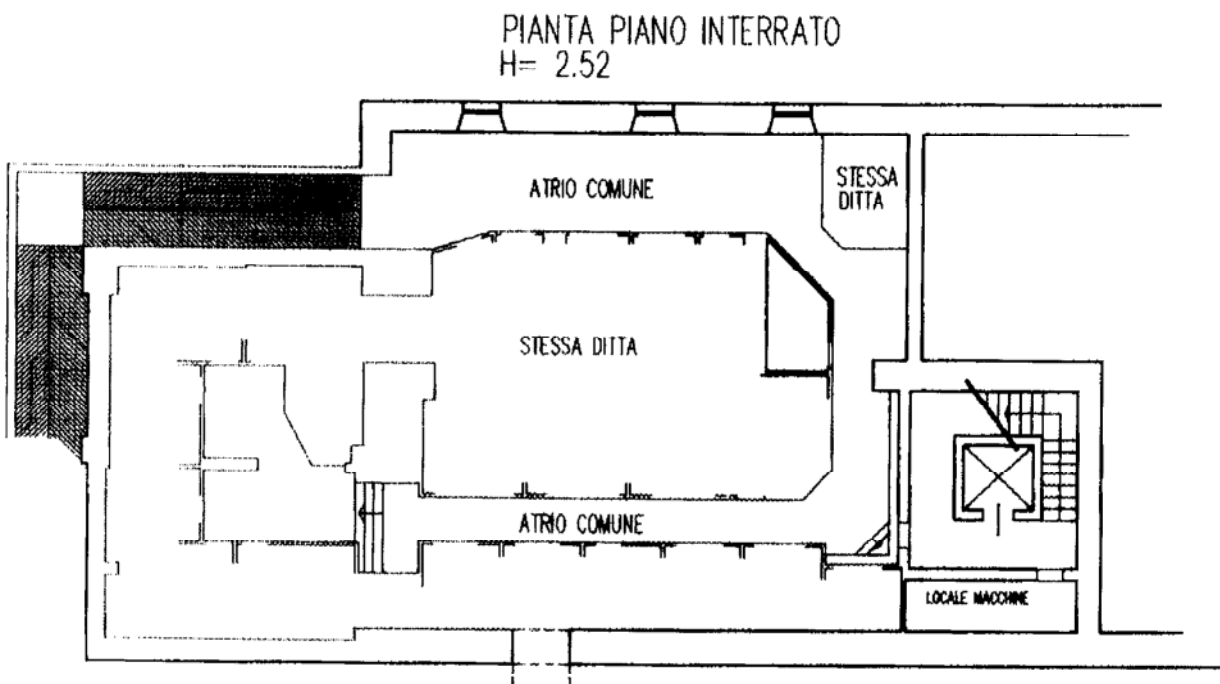
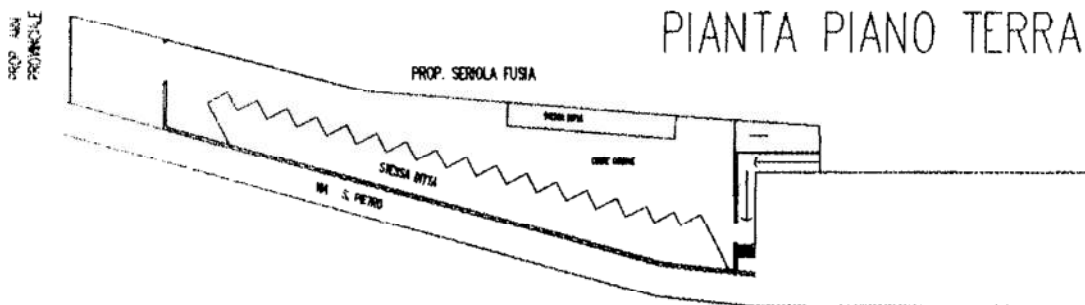

ORIENTAMENTO

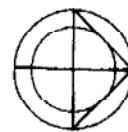

SCALA DI I: 200

Catasto dei Fabbricati - Situazione al 30/05/2017 - Comune di COLOGNE(C893) - < Sezione Urbana. NCT Foglio: 22 Particella: 59 - Subalterno 39 >
VIA S. PIETRO n. 4 piano: SI;

Dichiarazione di N.C.
Denuncia di variazione
Ultima Planimetria in atti
Identificativi catastali
Data presentazione: 25/03/1996 - Data: 30/05/2017
Tot. scheda: 4 - Formato di acq.: A4

Compilata dal **geom. MINESSI ROBERTO**
(Titolo, cognome e nome)
Iscritto all'albo de **i. geom.**
Data: 30/05/2017 n. BS05209 - Richiedente POLI LAURA
della provincia di **BOLOGNA**
(210x297) - Formato di scala: 1:1
data **marzo 96** Firma *Roberto Minessi*

RISERVATO ALL'UFFICIO
7-3-97

Firmato Da: ARUBAPEC S.P.A. NG CA 3 Serial#: 7411be39925f4d33eaffaca4d9db34e43 Firmato Da: POLI LAURA Emesso Da: ARUBAPEC S.P.A. NG CA 3 Serial#: 7411be39925f4d33eaffaca4d9db34e43

MODULARIO
F. fig. rend. 497



MINISTERO DELLE FINANZE
DIREZIONE GENERALE DEL CATASTO E DEI SS.TT.EE.
CATASTO EDILIZIO URBANO (RDL 13-4-1939, n. 652)

MOD. **BN** (CEU)

LIRE
250

Planimetria di u.i.u. in Comune di **COLOGNE** via **S.PIETRO** civ. **4**

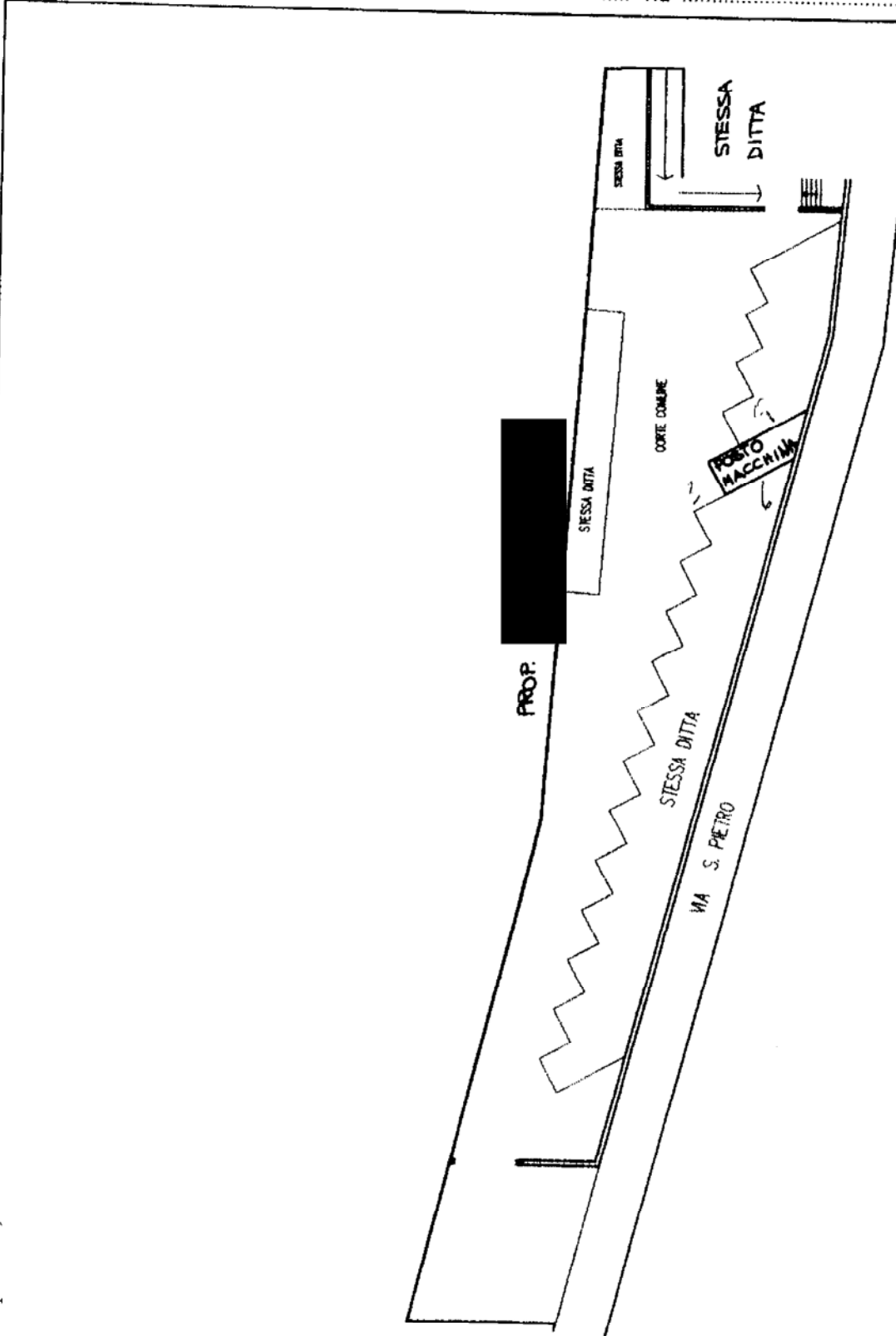

ORIENTAMENTO

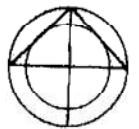

SCALA DI 1:500

Catasto dei Fabbricati - Situazione al 30/05/2017 - Comune di COLOGNE (C893) - < Sezione Urbana: NCT Foglio: 22 Particella: 59 - Subalterno 51 >
Via S. PIETRO n. 4 piano: 1;

Declarazione di N.C.
Denuncia di variazione
Ultima Planimetria in atti
Identificativi catastali
Data presentazione: 25/03/1996 - Data: 30/05/2017 - n. BS0105210 - Richiedente POLI LAURA
Tot. Schede: 1 - Formato di acq.: A4(210x297) - Fatt. di scala: 1:1
data marzo '96 Firma

Compilata dal **geom. MINESSI ROBERTO**
(Titolo, cognome e nome)
Iscritto all'albo dei **geom.**
della provincia di **BS** BS0105210 - Richiedente **POLI LAURA**
data **marzo '96** Firma

RISERVATO ALL'UFFICIO

Data catastale: 25/03/1996 - Data: 05/06/2017 - n. 85009324 - Richiedente: Schenchi di S. - Firmato di sq. A32974420 - Part. di scab. 1:1
 Dilett. Planimetria in atc.

T.M.2061/96

LABORATO PLANIMETRICO DI SUBALTERNAZIONE

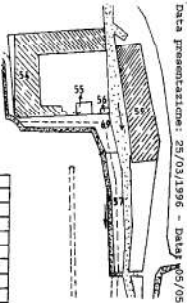
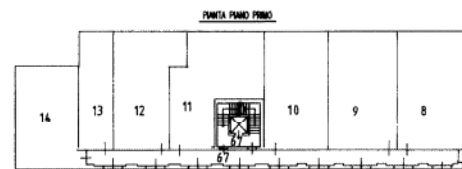
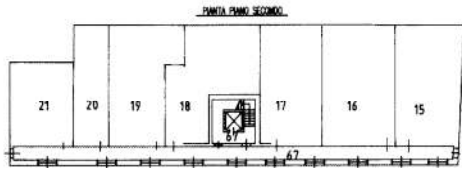
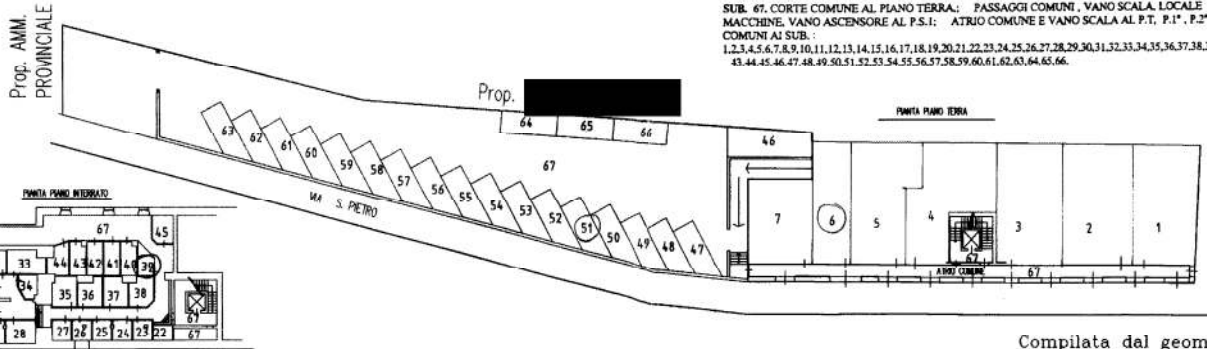

Fig. 13 mapp.1604 (M.C.E.U.)



SUB. 1. APPARTAMENTO AL PIANO TERRA	SUB. 34. CANTINA AL P.S. 1
SUB. 2. APPARTAMENTO AL PIANO TERRA	SUB. 35. CANTINA AL P.S. 1
SUB. 3. APPARTAMENTO AL PIANO TERRA	SUB. 36. CANTINA AL P.S. 1
SUB. 4. APPARTAMENTO AL PIANO TERRA	SUB. 37. CANTINA AL P.S. 1
SUB. 5. APPARTAMENTO AL PIANO TERRA	SUB. 38. CANTINA AL P.S. 1
SUB. 6. APPARTAMENTO AL PIANO TERRA	SUB. 39. CANTINA AL P.S. 1
SUB. 7. APPARTAMENTO AL PIANO TERRA	SUB. 40. CANTINA AL P.S. 1
SUB. 8. APPARTAMENTO AL PIANO PRIMO	SUB. 41. CANTINA AL P.S. 1
SUB. 9. APPARTAMENTO AL PIANO PRIMO	SUB. 42. CANTINA AL P.S. 1
SUB. 10. APPARTAMENTO AL PIANO PRIMO	SUB. 43. CANTINA AL P.S. 1
SUB. 11. APPARTAMENTO AL PIANO PRIMO	SUB. 44. CANTINA AL P.S. 1
SUB. 12. APPARTAMENTO AL PIANO PRIMO	SUB. 45. CANTINA AL P.S. 1
SUB. 13. APPARTAMENTO AL PIANO PRIMO	SUB. 46. POSTO MACCHINA SCOPERTO AL P.T.
SUB. 14. APPARTAMENTO AL PIANO PRIMO	SUB. 47. POSTO MACCHINA SCOPERTO AL P.T.
SUB. 15. APPARTAMENTO AL PIANO SECONDO	SUB. 48. POSTO MACCHINA SCOPERTO AL P.T.
SUB. 16. APPARTAMENTO AL PIANO SECONDO	SUB. 49. POSTO MACCHINA SCOPERTO AL P.T.
SUB. 17. APPARTAMENTO AL PIANO SECONDO	SUB. 50. POSTO MACCHINA SCOPERTO AL P.T.
SUB. 18. APPARTAMENTO AL PIANO SECONDO	SUB. 51. POSTO MACCHINA SCOPERTO AL P.T.
SUB. 19. APPARTAMENTO AL PIANO SECONDO	SUB. 52. POSTO MACCHINA SCOPERTO AL P.T.
SUB. 20. APPARTAMENTO AL PIANO SECONDO	SUB. 53. POSTO MACCHINA SCOPERTO AL P.T.
SUB. 21. APPARTAMENTO AL PIANO SECONDO	SUB. 54. POSTO MACCHINA SCOPERTO AL P.T.
SUB. 22. CANTINA AL P.S. 1	SUB. 55. POSTO MACCHINA SCOPERTO AL P.T.
SUB. 23. CANTINA AL P.S. 1	SUB. 56. POSTO MACCHINA SCOPERTO AL P.T.
SUB. 24. CANTINA AL P.S. 1	SUB. 57. POSTO MACCHINA SCOPERTO AL P.T.
SUB. 25. CANTINA AL P.S. 1	SUB. 58. POSTO MACCHINA SCOPERTO AL P.T.
SUB. 26. CANTINA AL P.S. 1	SUB. 59. POSTO MACCHINA SCOPERTO AL P.T.
SUB. 27. CANTINA AL P.S. 1	SUB. 60. POSTO MACCHINA SCOPERTO AL P.T.
SUB. 28. CANTINA AL P.S. 1	SUB. 61. POSTO MACCHINA SCOPERTO AL P.T.
SUB. 29. CANTINA AL P.S. 1	SUB. 62. POSTO MACCHINA SCOPERTO AL P.T.
SUB. 30. CANTINA AL P.S. 1	SUB. 63. POSTO MACCHINA SCOPERTO AL P.T.
SUB. 31. CANTINA AL P.S. 1	SUB. 64. POSTO MACCHINA SCOPERTO AL P.T.
SUB. 32. CANTINA AL P.S. 1	SUB. 65. POSTO MACCHINA SCOPERTO AL P.T.
SUB. 33. CANTINA AL P.S. 1	SUB. 66. POSTO MACCHINA SCOPERTO AL P.T.

SUB. 67. CORTE COMUNE AL PIANO TERRA: PASSAGGI COMUNI, VANO SCALA, LOCALE MACCHINE, VANO ASCENSORE AL P.S.1; ATRIO COMUNE E VANO SCALA AL P.T., P.1°, P.2°. COMUNI AI SUB: 1,2,3,4,5,6,7,8,9,10,11,12,13,14,15,16,17,18,19,20,21,22,23,24,25,26,27,28,29,30,31,32,33,34,35,36,37,38,39,40,41,42,43,44,45,46,47,48,49,50,51,52,53,54,55,56,57,58,59,60,61,62,63,64,65,66.



Compilata dal geom. MINESSI ROBERTO
 Iscritto all'albo dei GEOMETRI
 della provincia di BRESCIA N. 2957
 data: MARZO 98

Firma



APPARTAMENTO AL PIANO TERRA sc. 1:200

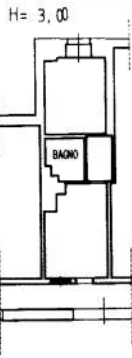

PIANTA PIANO INTERRATO

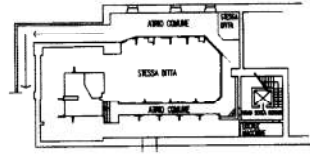

PIANTA PIANO TERRA

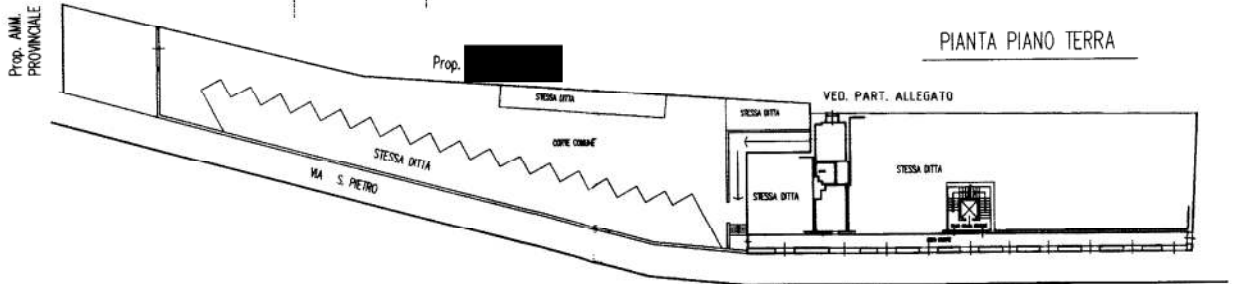

ORIENTAMENTO



SCALA 1:50

Dichiarazione di N.C. <input type="checkbox"/>	Completata dal GEOM. MINESSI ROBERTO	RESERVATO ALL'UFFICIO
Denuncia di variazione <input checked="" type="checkbox"/>	Prato cognome e nome	3867
Identificativi catastali	iscritto all'albo dei geom.	5867
F. 13	della sezione di BS	2957
data marzo 96	Firma	

Data presentazione: 25/03/1996 - Data: 30/05/2017 - n. ESO/05208 - Richiedente POLLILaura

Data presentazione: 25/03/1996 - Data: 30/05/2017 - n. ESO/05208 - Richiedente POLLILaura
Tutti i dati sono stati verificati e sono corretti.
Ultima Planimetria in atti