

# ALLEGATO

# 3



MOD. A (Nuovo Catasto Edilizio Urbano)



**MINISTERO DELLE FINANZE**  
**DIREZIONE GENERALE DEL CATASTO E DEI SERVIZI TECNICI ERARIALI**  
**NUOVO CATASTO EDILIZIO URBANO**

Lire 300

(R. DECRETO-LEGGE 13 APRILE 1938, N. 652)

Planimetria dell'immobile situato nel Comune di ADRO Via Per TORBIATO n. 5  
Ditta DONATI CESARE & TORRE PALLAVICINA (SRL) d. 24-12-31  
Allegata alla dichiarazione presentata all'Ufficio Tecnico Erariale di BRESCIA

QUADRO D'INSIEME SC. 1:4000

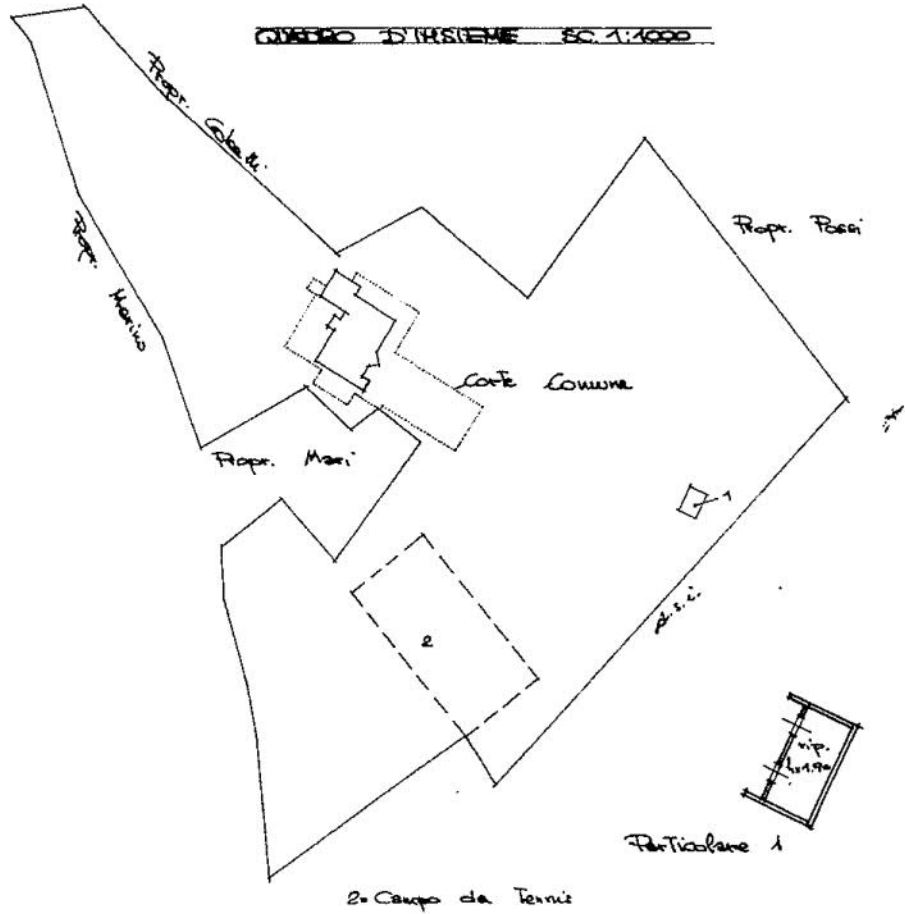

ORIENTAMENTO



SCALA DI 1:200

SPAZIO RISERVATO PER LE ANNOTAZIONI D'UFFICIO

DATA	24/3
PROT. N°	18
	3892
	a 1

Compilata dal GEOMETRA  
(Titolo, nome e cognome del tecnico)  
ANGELO ORIOLO  
Iscritto all'Albo dei GEOMETRI  
della Provincia di BRESCIA  
DATA 4 MARZO 1986  
Firma: [Signature]

NU

Planimetria dell  
Ditta ~~XXXXXX~~  
Allegata alla dic

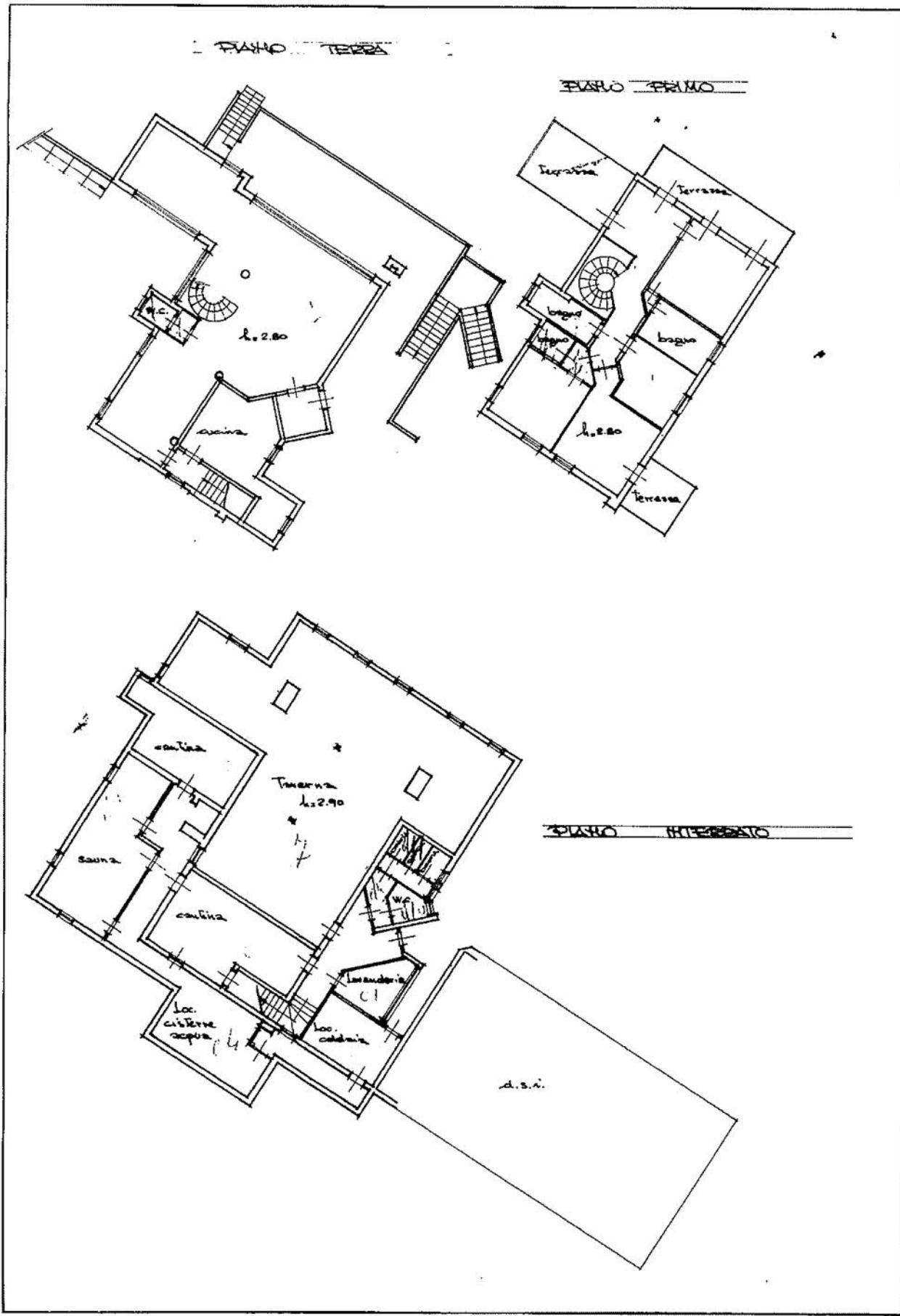

11/01/01

1 >

line di ADPRO (A060) - < Sez.Urb.: NCT - Foglio: 24 - Particella: 65 - Subalterno: 1 >

SPAZZ  
Catasto dei Fabbricati - Situazione al 09/07/2019  
VIA PER TORBIATO piano: S1-T-1;  
Firmato Da: DARIO GAGLIANDI Ennesso DE

DATA
PROT. N°



MODULARIO  
F. - fig. rend. - 498



MINISTERO DELLE FINANZE

Mod. A (Nuovo Catasto Edilizio Urbano)

DIREZIONE GENERALE DEL CATASTO E DEI SERVIZI TECNICI ERARIALI

Lire  
300

# NUOVO CATASTO EDILIZIO URBANO

(R. DECRETO-LEGGE 11 APRILE 1930, N. 652)

Planimetria dell'immobile situato nel Comune di ADIRO Via PER TORBIATO n. 5

Ditta FRONTI CESARE n. 2 DOSE TALLAVICHA (BO) il 24.4.1931

Allegata alla dichiarazione presentata all'Ufficio Tecnico Erariale di BRESCIA

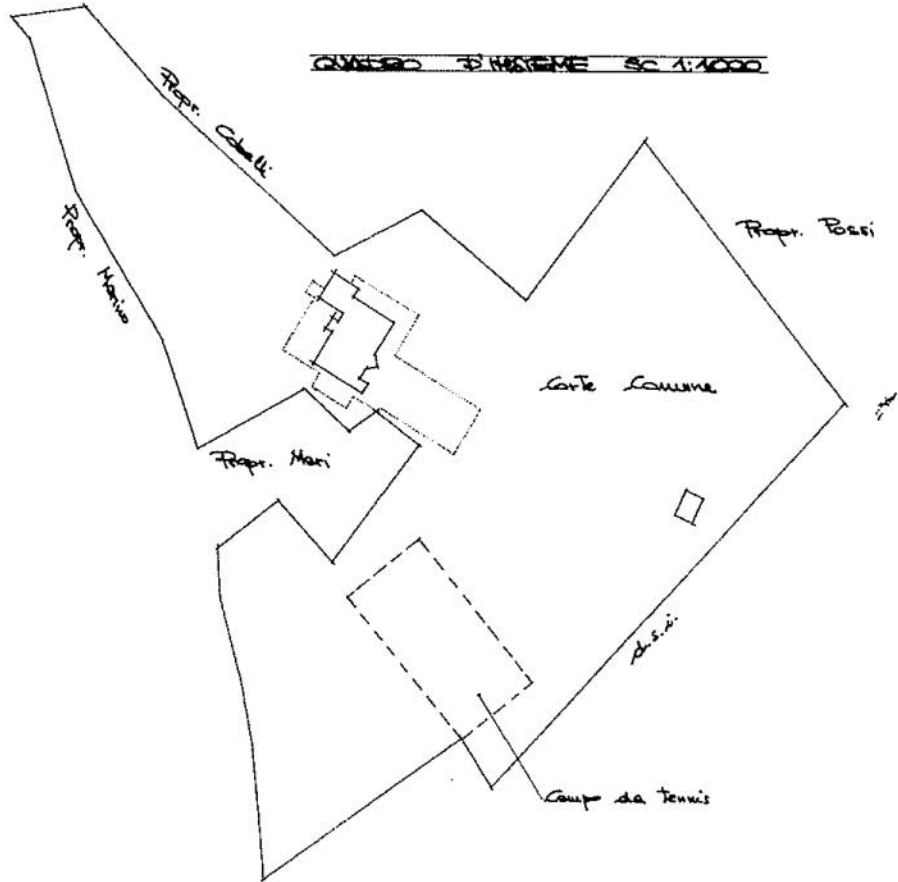

ORIENTAMENTO



SCALA DI 1:200

### SPAZIO RISERVATO PER LE ANNOTAZIONI D'UFFICIO

DATA	24/4
PROT. N°	18
	3292
	b

Compilata dal **GEOMETRA**  
(Titolo, nome e cognome del tecnico)  
**ANGELO CERIO**

Iscritto all'Albo dei **GEOMETRI**  
della Provincia di **BRESCIA**

DATA **4 MARZO 1986**

Firma: *[Handwritten signature]*

N

Planimetria di  
Ditta ~~ASPA~~  
Allegata alla c

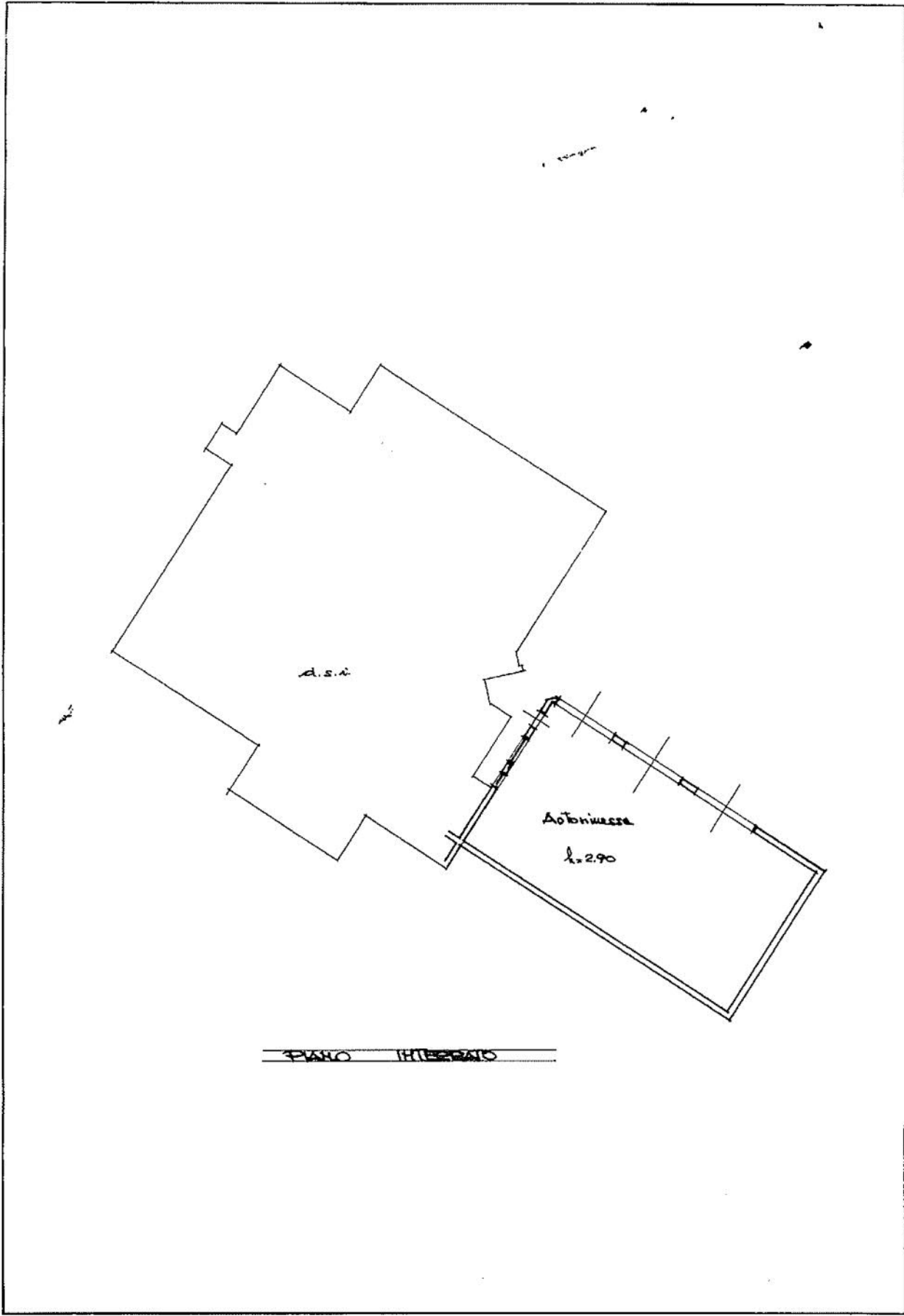

PIANO INTERIORS

19/01/01

>

Catastro dei Fabbricati - Situazione al 09/07/2019 - Comune di ADRO (AO66) - < Sez.Urb.: NCT - Foglio: 24 - Particella: 65 - Subalterno: 2 -  
VIA PER TORBIATTO piano: S1  
Firmato Da: DARIO GAGLIANDI Emesso Da: INFOCERT FIRMA QUALIFICATA 2 Serial#: 97e22f

DATA  
PROT. N.



MODULARIO  
F. n.º 497



MINISTERO DELLE FINANZE  
DIREZIONE GENERALE DEL CATASTO E DEI SERVIZI TECNICI ERARIALI

Lire  
200

NUOVO CATASTO EDILIZIO URBANO

(R. DECRETO-LEGGE 13 APRILE 1938, N. 652)

Planimetria dell'immobile situato nel Comune di ADRO Via PER TORBIATO  
 Ditta MARI CARLO nato a VESCOVATO (CR) il 21/12/1912 propr. 1/2  
BODINI CECILIA nata a CREMONA il 25/01/1924 propr. 1/2  
 Allegata alla dichiarazione presentata all'Ufficio Tecnico Erariale di BRESCIA

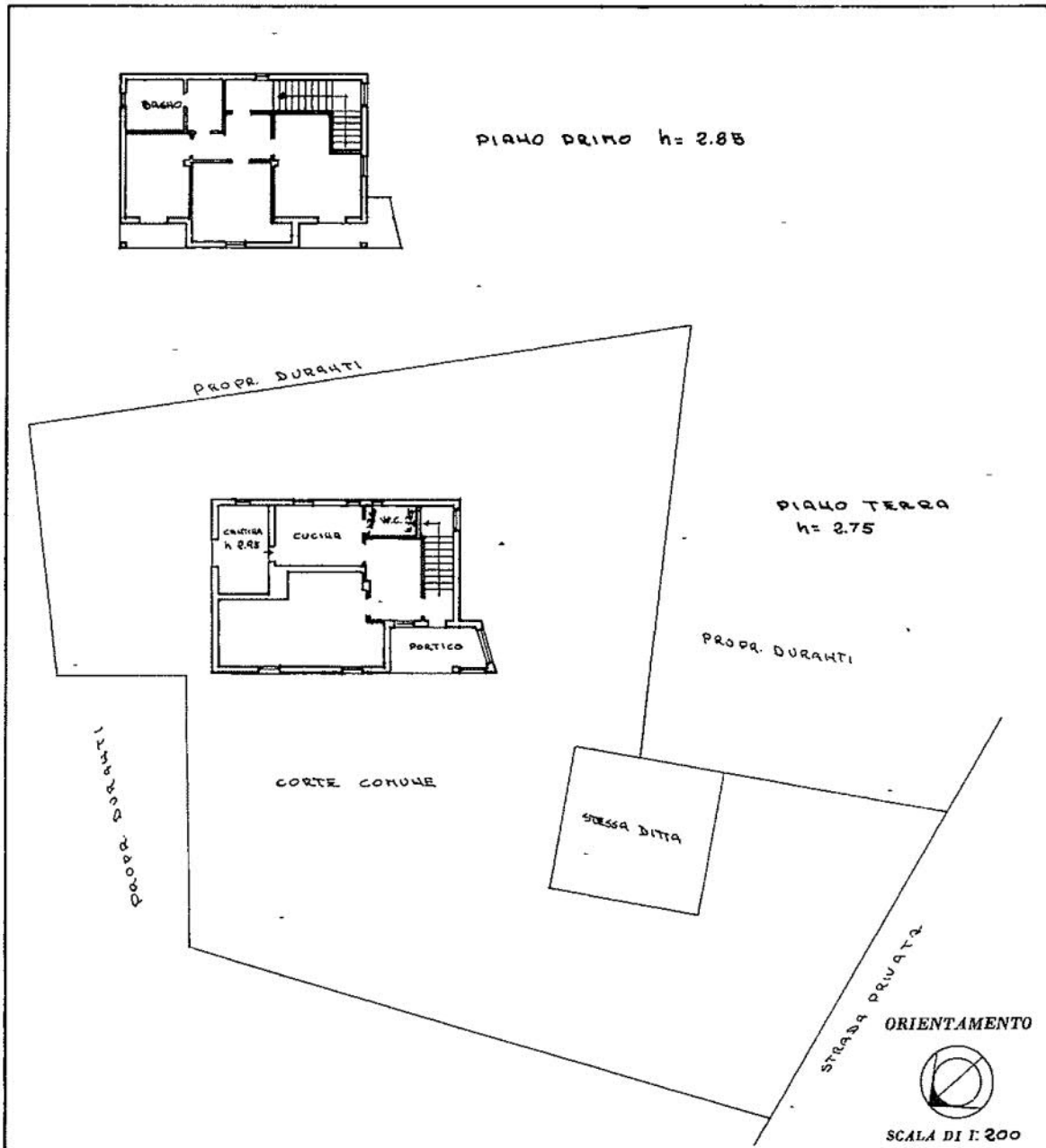

SPAZIO RISERVATO PER LE ANNOTAZIONI D'UFFICIO

DATA PROT. N.º <u>7388</u>	PARTITA <u>1155</u>
<u>29 SET. 1988</u>	FOGLIO <u>18</u>
	MAPPACE <u>M562</u>
	SUBALC. <u>1</u>

Compilata dal GEOM. RAVELLI GIOVANNI  
 (Titolo, nome e cognome del tecnico)  
 Iscritto all'Albo dei GEOMETRI  
 della Provincia di BRESCIA  
 DATA 08-09-1988  
 Firma: [Signature]

MODULARIO  
F. n. 497



MINISTERO DELLE FINANZE  
DIREZIONE GENERALE DEL CATASTO E DEI SERVIZI TECNICI ERARIALI

Mon. B (Nuovo Catasto Edilizio Urbano)

Lire  
200

# NUOVO CATASTO EDILIZIO URBANO

(R. DECRETO-LEGE 13 APRILE 1939, N. 649)

Planimetria dell'immobile situato nel Comune di ADRO Via VIA PER TORBIATO  
 Ditta MARI CARLO nato a VESCOVATO (CR) il 21/12/1912 prop. 1/2  
BOSCHI CECILIA nata a CREMONA il 25/01/1924 prop. 1/2  
 Allegata alla dichiarazione presentata all'Ufficio Tecnico Erariale di BRESCIA

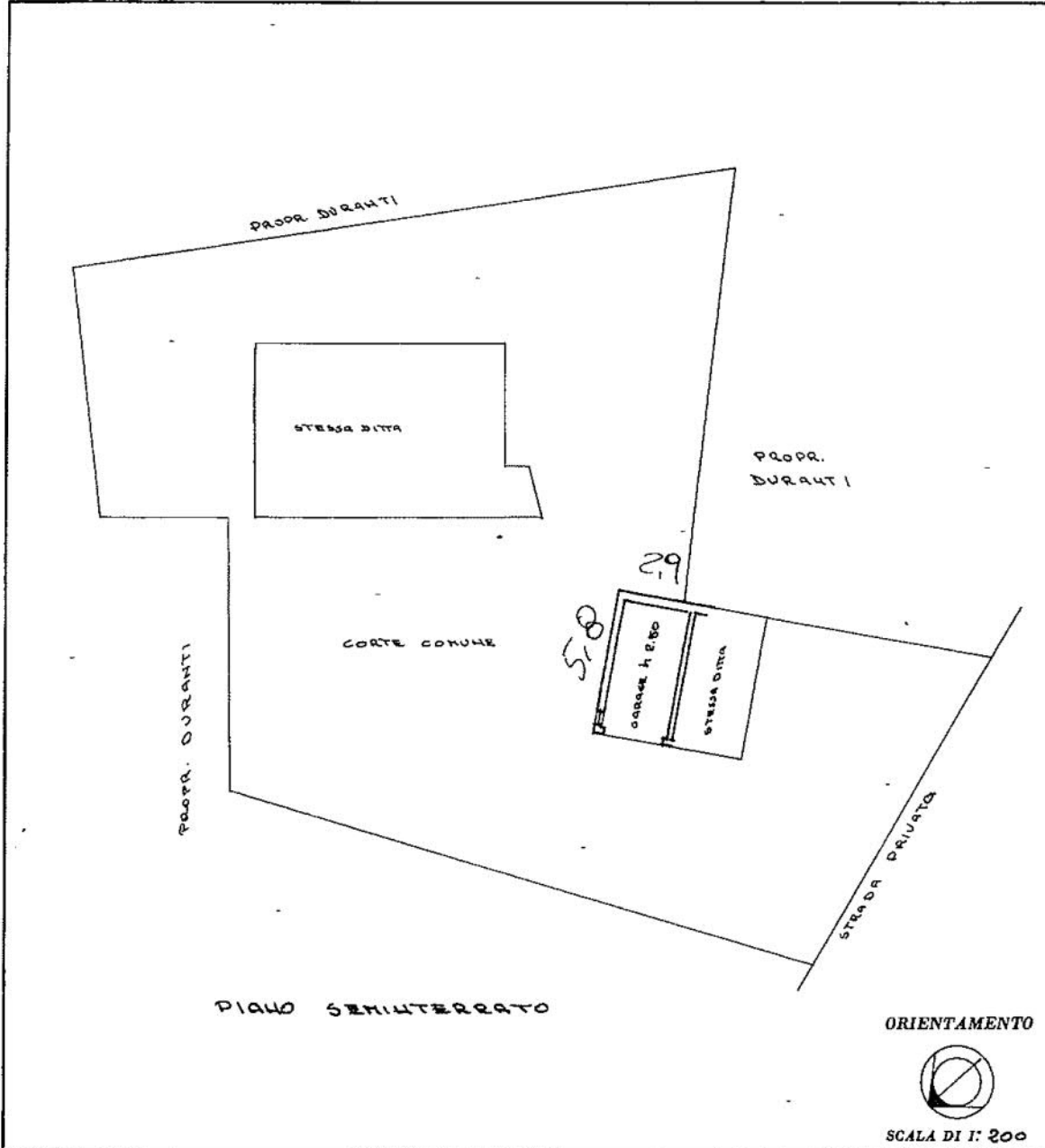

SPAZIO RISERVATO PER LE ANNOTAZIONI D'UFFICIO

DATA  
PROT. N° 7388/1

PARTITA	1155
FOGLIO	18
MAPPALÉ	4562
SUBALÉ	2

Compilata dal GEOM.  
(Titolo, nome e cognome del tecnico)  
GIOVANNI RAVELLI  
 Iscritto all'Albo de i. GEOMETRI  
 della Provincia di BRESCIA  
 DATA 09-09-1988  
 Firma: [Signature]

MODULARIO  
F. n. 497



MINISTERO DELLE FINANZE  
DIREZIONE GENERALE DEL CATASTO E DEI SERVIZI TECNICI ERARIALI

Lire  
200

# NUOVO CATASTO EDILIZIO URBANO

(R. DECRETO LEGGE 13 APRILE 1978, N. 652)

Planimetria dell'immobile situato nel Comune di ADRO Via VIA TORBIATO  
Ditta MARI CARLO nato a VESCOVATO (CR) il 21/12/1912 propr. 1/2  
BOBINI CECILIA nata a CREMONA il 25/01/1924 propr. 1/2  
Allegata alla dichiarazione presentata all'Ufficio Tecnico Erariale di BRESCIA

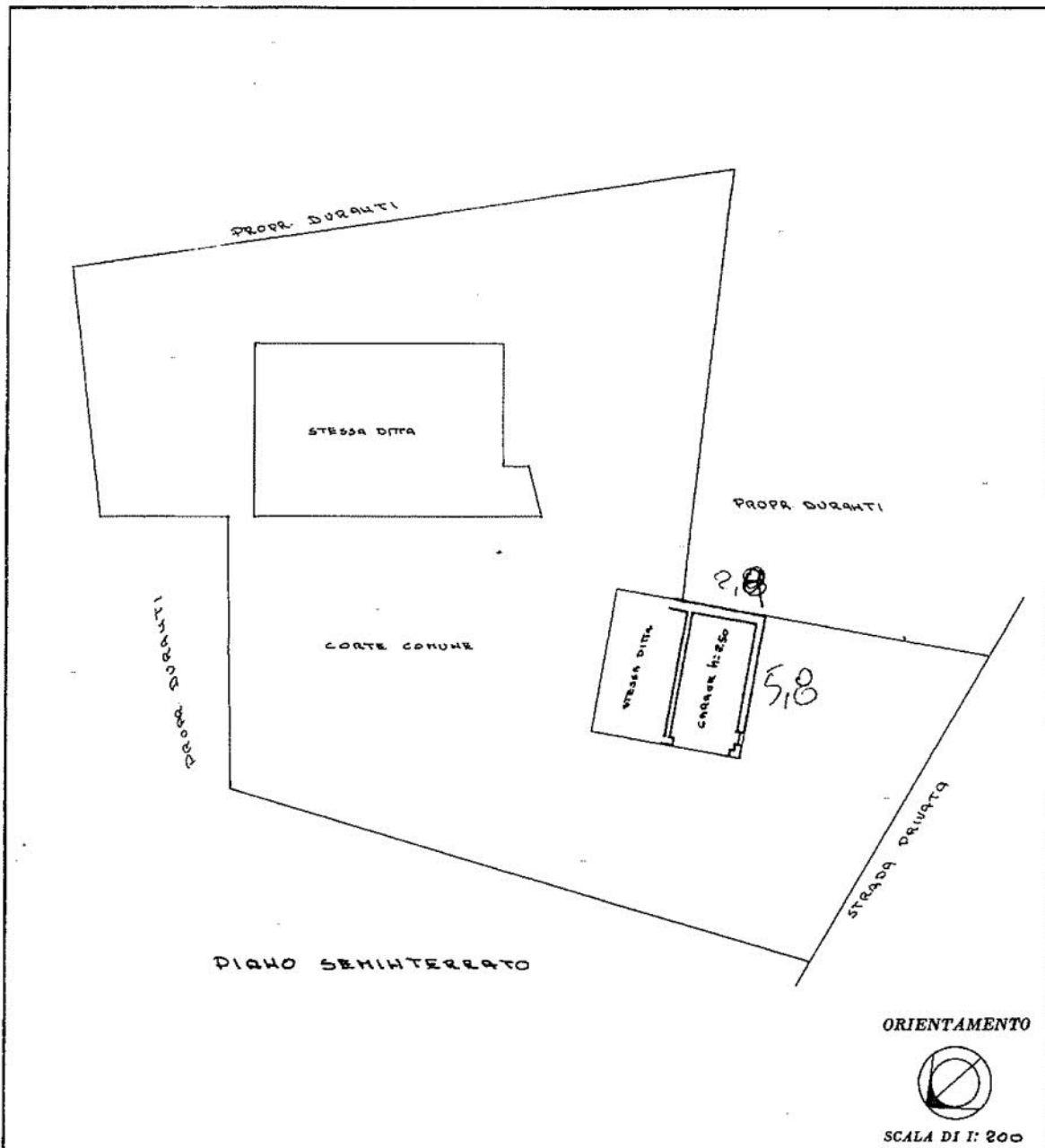

SPAZIO RISERVATO PER LE ANNOTAZIONI D'UFFICIO	
DATA	23 SET. 1988
PROT. N°	23877
DATA	29 SET. 1988
PARTITA	1155
FOLGIO	18
MAPPALE	HS62
SUBALT.	3

Compilata dal GEOM. RAVELLI GIOVANNI  
(Titolo, nome e cognome del tecnico)  
Iscritto all'Albo dei GEOMETRI  
della Provincia di BRESCIA  
DATA 09-09-1988  
Firma: [Signature]