

ALLEGATI LOTTO 1

**Agenzia del Territorio
CATASTO FABBRICATI
Ufficio Provinciale di
Brescia**

Dichiarazione protocollo n. BS0013462 del 26/01/2017

Planimetria di u.i.u. in Comune di Orzinuovi

Via Pietro Bembo

civ.

Identificativi Catastali:

Sezione: NCT
Foglio: 43
Particella: 608
Subalterno: 2

Compilata da:
Magli Alessandro
Iscritto all'albo:
Architetti

Prov. Brescia

N. 1244

Scheda n. 1

Scala 1:200

PIANO TERRA

H=3,00Mt

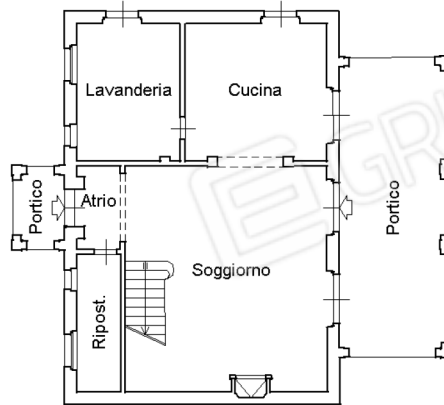

PIANO PRIMO

H=2,70Mt

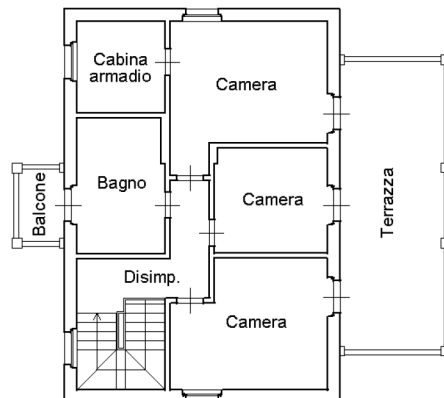

NORD



Ultima planimetria in atti

Catasto dei Fabbricati - Situazione al 13/06/2018 - Comune di ORZINUOVI (G149) - < Sez.Urb.: NCT - Foglio: 43 - Particella: 608 - Subalterno: 2 >
VIA PIETRO BEMBO piano: 1-1;











