

RAPPORTO DI VALUTAZIONE DEI BENI IMMOBILI PIGNORATI

ALLEGATI

**LOTTO L1**





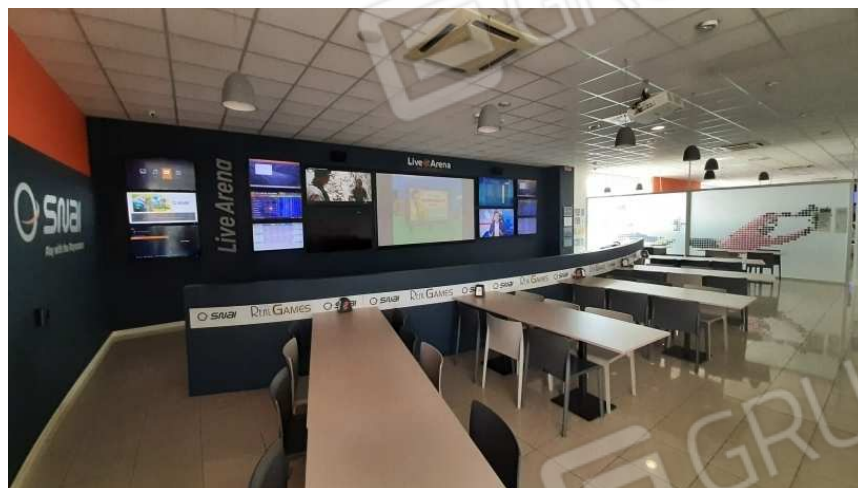











Data: 08/08/2021 - n. T9875 - Richiedente: VLJMLN65B63Z118T

<b>Agenzia delle Entrate</b> <b>CATASTO FABBRICATI</b> <b>Ufficio Provinciale di</b> <b>Brescia</b>	Dichiarazione protocollo n. BS0135968 del 06/07/2016 Planimetria di u.i.u. in Comune di Castenedolo Via Beato Lodovico Pavoni civ. 24	
	Identificativi Catastali: Sezione: NCT Foglio: 1 Particella: 465 Subalterno: 2	Compilata da: Nicoletta Federico Iscritto all'albo: Geometri Prov. Brescia N. 4960
Scheda n. 1	Scala 1: 500	

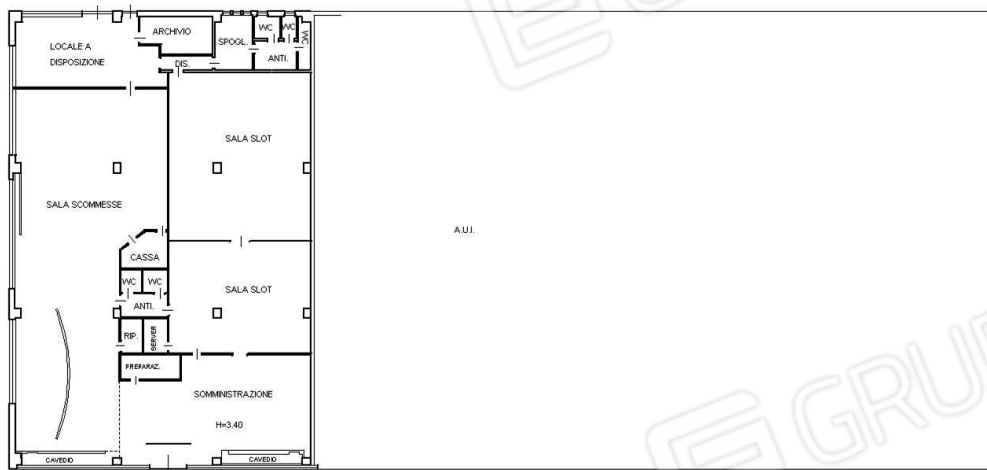

PIANO TERRA

Ultima planimetria in atti

Data: 08/08/2021 - n. T9875 - Richiedente: VLJMLN65B63Z118T

Totale schede: 1 - Formato di acquisizione: A4(210x297) - Formato stampa richiesto: A4(210x297)



Catasto dei Fabbricati - Situazione al 08/08/2021 - Comune di CASTENEDELO(C293) - < - Sez. urbana NCT - Foglio 1 - Particella 465 - Subalterno 2-  
 VIA BEATO LODOVICO PAVONI n. 24 Piano T



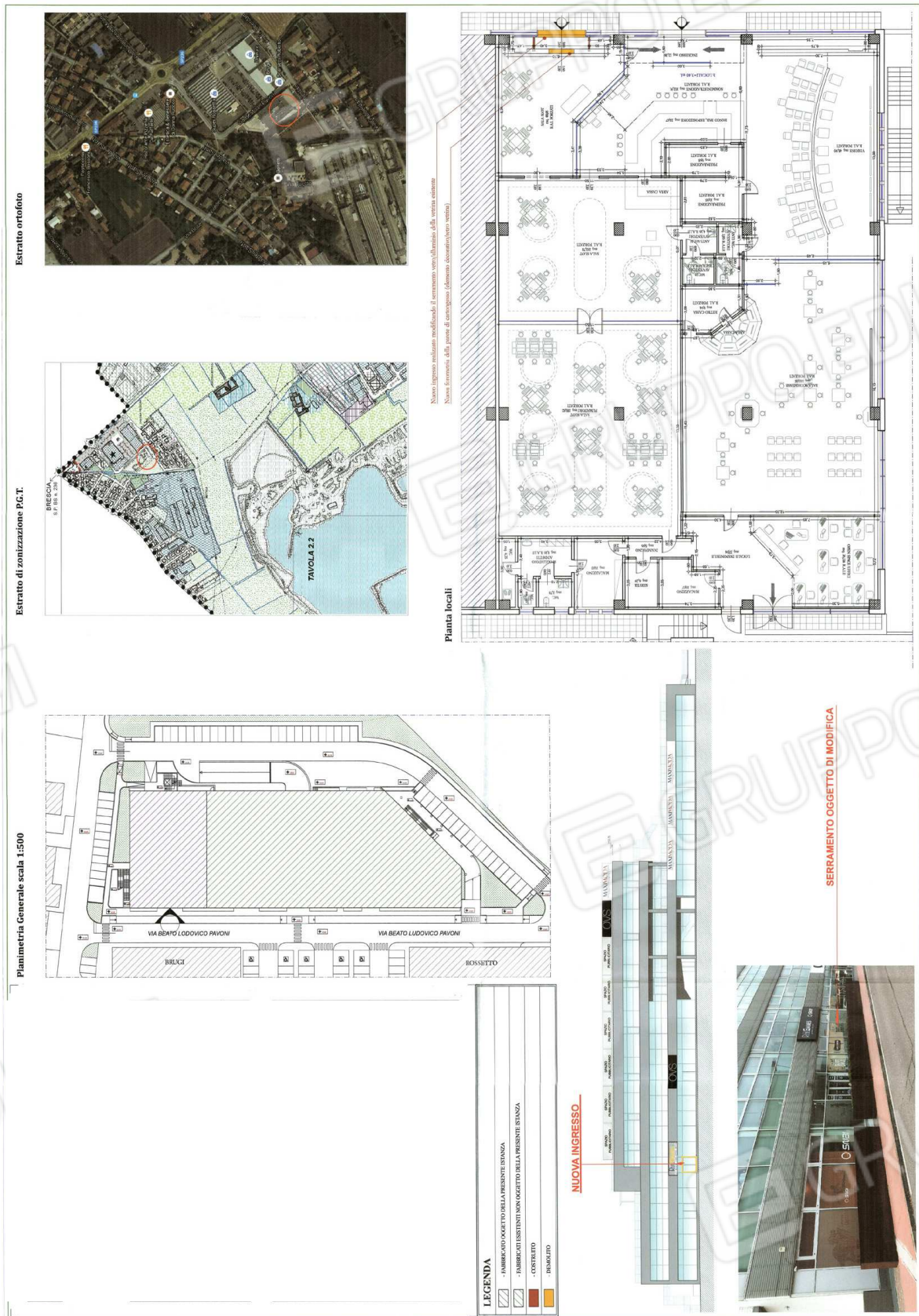

COMUNE DI CASTENEDOLO  
Provincia di Brescia  
Prot. N.0022497 del 22-11-2013  
Categoria 6 classe 3

