

ELABORATO PLANIMETRICO

Compilato da:
Calubini Sauro

Iscritto all'albo:
Geometri

Prov. Brescia

N. 4280

**Agenzia del Territorio
CATASTO FABBRICATI
Ufficio Provinciale di
Brescia**

Comune di Montichiari

Sezione: NCT

Foglio: 79

Particella: 417

Protocollo n. BS0312284 del 29/07/2008

Tipo Mappale n. 285662

del 09/07/2008

Dimostrazione grafica dei subalterni

Scala 1 : 500



Elaborato Planimetrico - Catasto dei Fabbricati - Situazione al 13/06/2022 - Comune di MONTICHIARI(F471) - < Sez. urbana NCT - Foglio 79 Particella 417 >

Ultima planimetria in atti

Agenzia del Territorio
CATASTO FABBRICATI
Ufficio Provinciale di
Brescia

ELABORATO PLANIMETRICO

Compilato da:
Calubini Sauro
Iscritto all'albo:
Geometri
Prov. Brescia N. 4280

Comune di Montichiari
Sezione: NCT Foglio: 79 Particella: 417

Protocollo n. BS0312284 del 29/07/2008
Tipo Mappale n. 285662 del 09/07/2008

Dimostrazione grafica dei subalterni

Scala 1 : 500

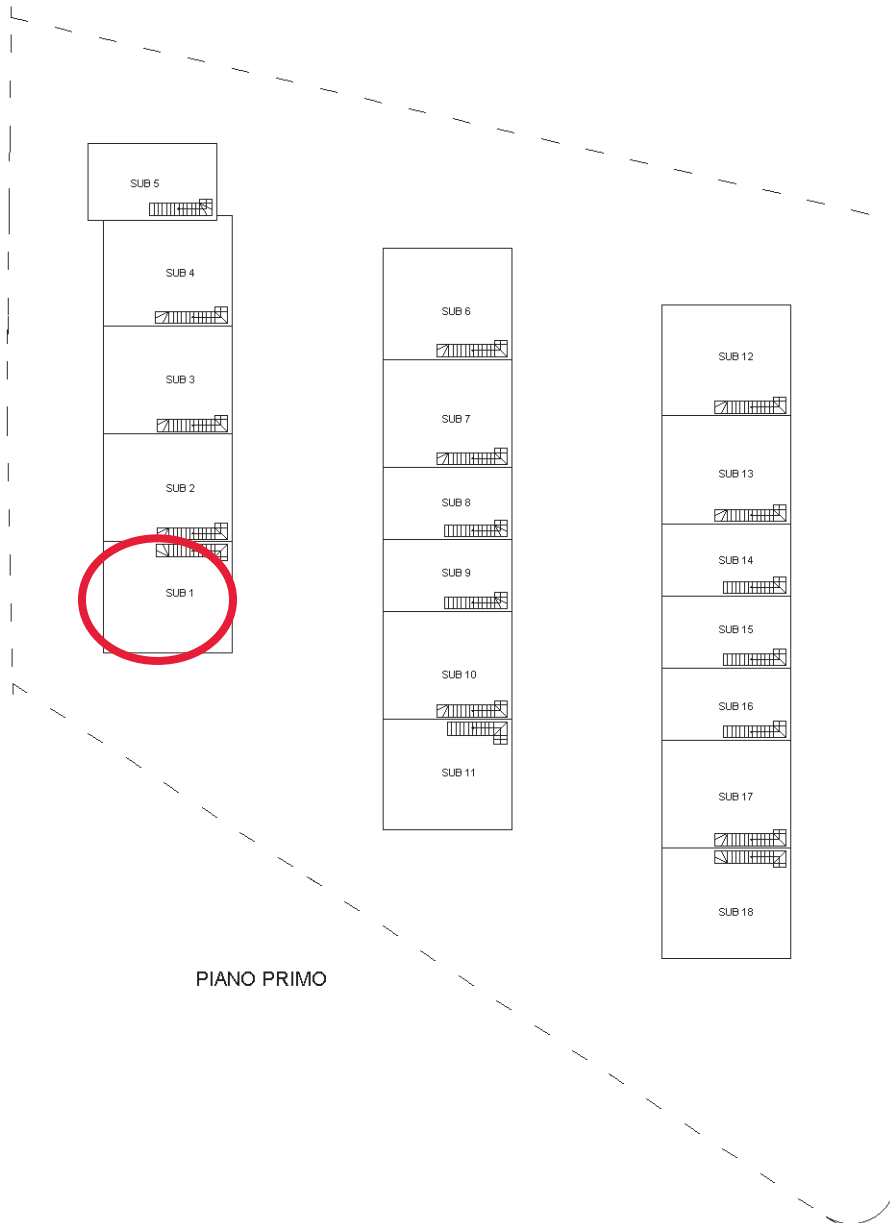

PIANO PRIMO

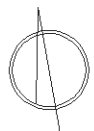

Ultima planimetria in atti

ELABORATO PLANIMETRICO

Compilato da:
Calubini Sauro

Iscritto all'albo:
Geometri

Prov. Brescia

N. 4280

**Agenzia del Territorio
CATASTO FABBRICATI
Ufficio Provinciale di
Brescia**

Comune di Montichiari

Sezione: NCT

Foglio: 79

Particella: 417

Protocollo n. BS0312284 del 29/07/2008

Tipo Mappale n. 285662

del 09/07/2008

Dimostrazione grafica dei subalterni

Scala 1 : 500



PIANO PRIMO SOTTOSTRADA

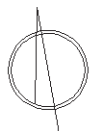

Ultima planimetria in atti