

Dichiarazione protocollo n. 180072 del 15/05/2002

Planimetria di u.i.u. in Comune di Sale Marasino

Via Conche

civ. 31

**Agenzia del Territorio  
CATASTO FABBRICATI  
Ufficio Provinciale di  
Brescia**

Identificativi Catastali:

Sezione:  
Foglio: 2  
Particella: 1231  
Subalterno: 5

Compilata da:

Bellegrandi Luca  
Iscritto all'albo:  
Geometri

Prov. Brescia

N. 4015

Scheda n. 1

Scala 1:200

**PIANO SECONDO**

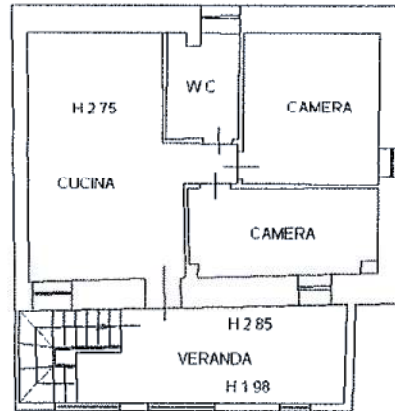

**PIANO TERRA**

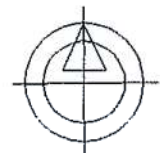
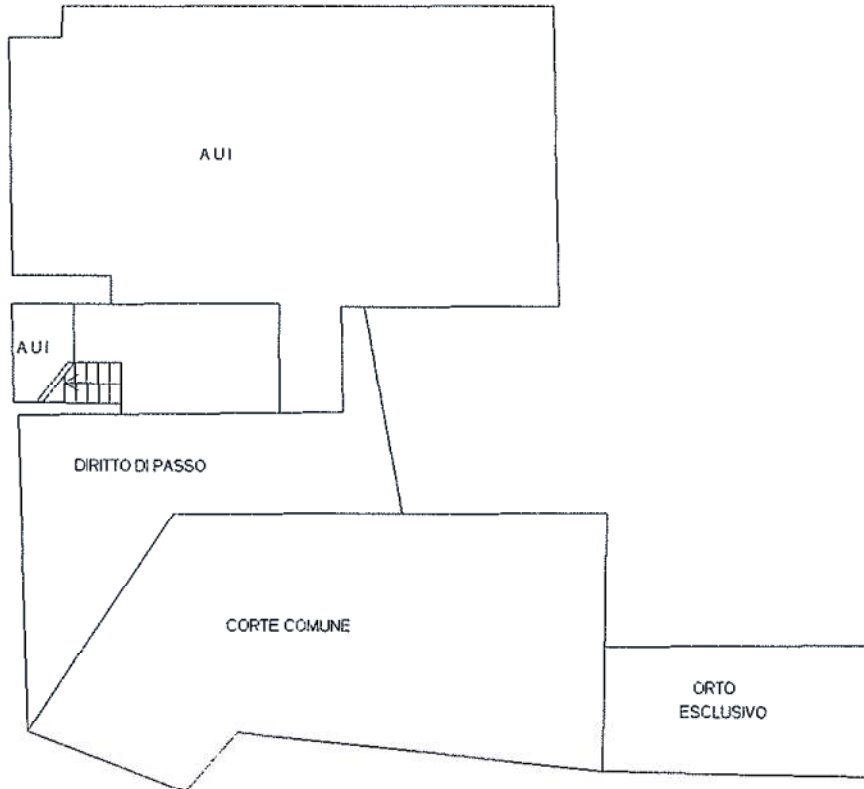

Catasto dei Fabbricati - Situazione al 28/03/2012 - Comune di SALE MARASINO (H699) - < Foglio: 2 Particella: 1231 - Subalterno 5 >  
VIA CONCHE n. 31 piano: 1-2;

Ultima Planimetria in atti