

Agenzia del Territorio
CATASTO FABBRICATI
Ufficio Provinciale di
Brescia

Dichiarazione protocollo n. BS0013146 del 15/01/2013

Planimetria di u.i.u. in Comune di Monticelli Brusati

Via Fossadelli

civ. SNC

Identificativi Catastali:

Sezione: NCT

Foglio: 11

Particella: 1166

Subalterno: 7

Compilata da:
Ioelè Massimo

Iscritto all'albo:
Geometri

Prov. Brescia

N. 04528

Scheda n. 1

Scala 1:200

PIANO TERRA

POSTO AUTO
SCOPERTO



Ultima planimetria in atti

Data: 09/11/2020 - n. T267514 - Richiedente: GLLNDR89T02B157H

Totale schede: 1 - Formato di acquisizione: A4(210x297) - Formato stampa richiesto: A4(210x297)

Catasto dei Fabbricati - Situazione al 09/11/2020 - Comune di MONTICELLI BRUSATI (0672) - < Sez.Urb.: NCT - Foglio: 11 - Particella: 1166 - Subalterno: 7 >
VIA FOSSADELLI SNC piano: T;

imo	Iscritto all'albo: Geometri	Prov. Brescia	N. 04528
T	Foglio: 11	Particella: 1166	Protocollo n. BS0013146 del 15/01/2013
Tipo Mappale n. 206975 del 10/07/2012 Scala 1 : 200			

PIANO TERRA

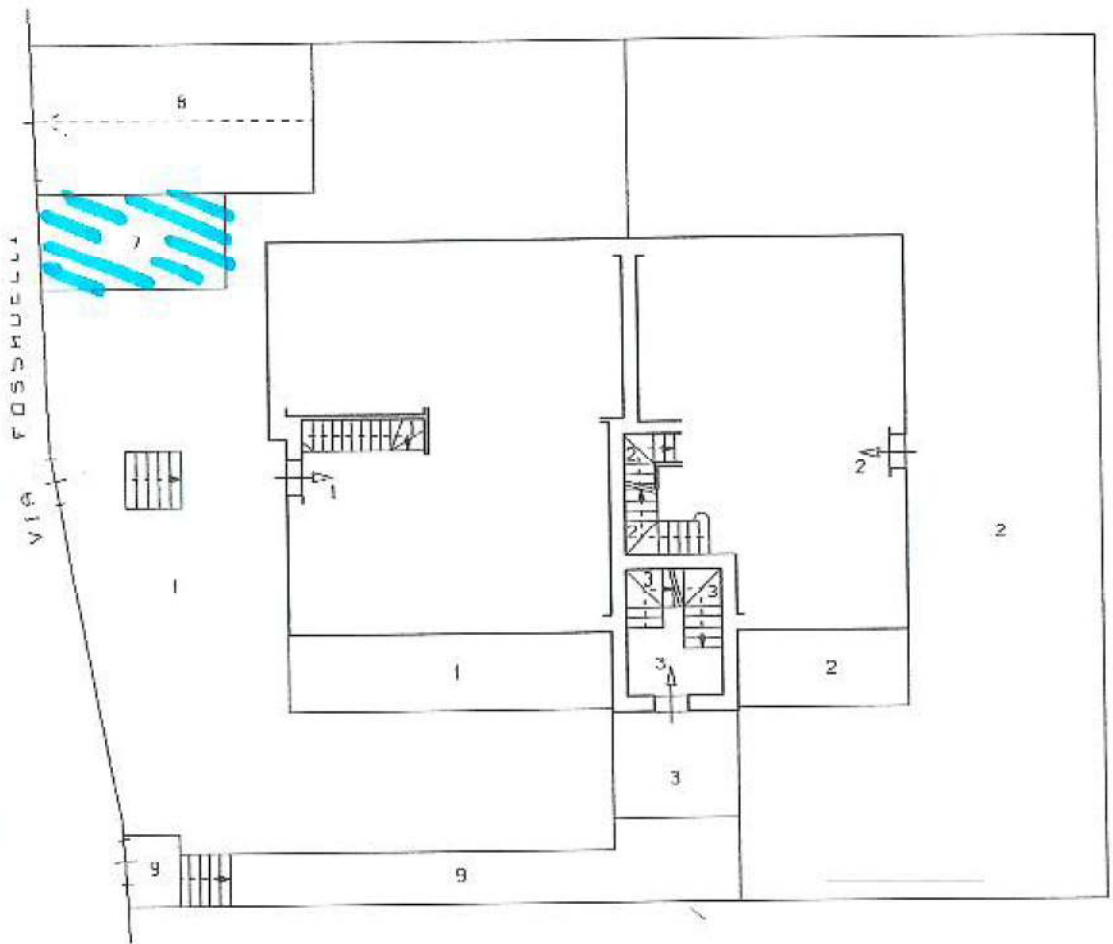

PIANO PRIMO

