

MODULARIO  
P. 7/97 - 1996 - 800



MINISTERO DELLE FINANZE  
DIPARTIMENTO DEL TERRITORIO  
**CATASTO EDILIZIO URBANO** (RDL 13-4-1939, n. 652)

Planimetria di u.t.u. in Comune di CALVAGESE via GARIBALDI

M. 201 - AN. 6 (EU)  
URB. -  
800

CIV.

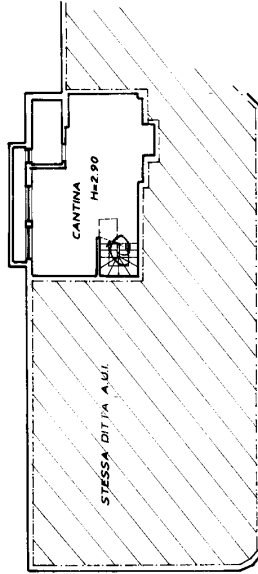
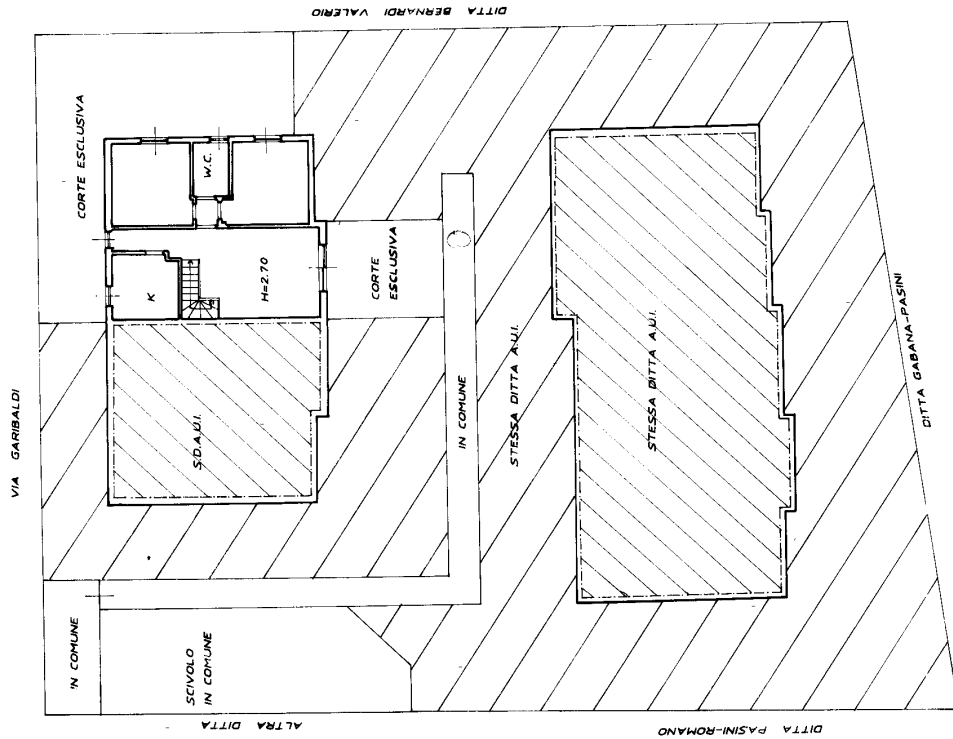

ORIENTAMENTO



ST. A. D. 200

RISERVATO ALL'UFFICIO



Completata dal  
Ufficio di  
**BEA FAZZI**  
della provincia di  
Brescia n. 3779

Dichiarazione di N.C.  
Denuncia di variazione  
 Identificativi catastali

Scritto all'albo de  
Brescia n. 3779

Catasto dei Fabbricati - Situazione al 14/07/2017 - Comune di CALVAGESE DELLA RIVIERA (B436) - Subalterno: 3 >

Ultima planimetria in atti

MODULARIO  
g rend 497



MINISTERO DELLE FINANZE  
DIREZIONE GENERALE DEL CATASTO E DEI SS.TT.EE.  
**CATASTO EDILIZIO URBANO** (RDL 13-4-1939, n. 652)

MOD. **BN** (CEU)

LIRE  
**250**

metria di u.i.u. in Comune di **CALVAGESE** via **GARIBOLDI** civ. **12**

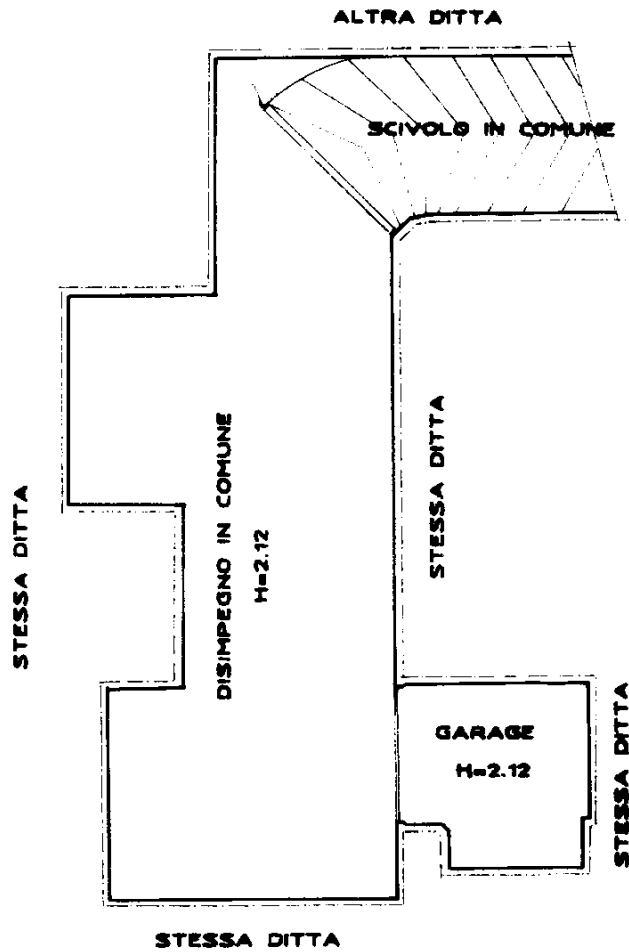

**PIANO INTERRATO**

ORIENTAMENTO



SCALA DI 1:200

Catasto di Fabbricati - Situazione al 14/07/2017 - Comune di CALVAGESE DELLA RIVIERA (B436) - < Sez.Urb.: NCT - Foglio: 11 - Particella: 376 - Subaltemo: 12

variazione di N.C.   
variazione di variazione   
planimetria in atti

Compiata dal **GEOMETRA**  
TITOLO COGNOME E NOME  
**BERTAZZI GIORGIO**

RISERVATO ALL'UFFICIO

**3**

Identificativi catastali  
sentazione: 13/04/1996 - Data: 14/07/2017 - n. T206609 - Richiedente: CLSMSM77B27B157A  
Scalatura: 1: - Formato di acquisizione: A4 (210x297) - Formato stampa richiesto: A4 (210x297)

Iscritto all'albo dei **GEOMETRI**  
**BRESCIA** **3779**