



N=5037009

E=1596900

Particella: 000

12-01-2012 11:50  
 Prot. n. 733175/2012  
 Scale originale: 1:1000  
 Dimensione cornice: 385.000 x 276.000 metri  
 Comune: BOZZO SATOLLO  
 Foglio: 6



MAPPA  
296

MAPPA  
299

Particella: 296

ALLEGATO B

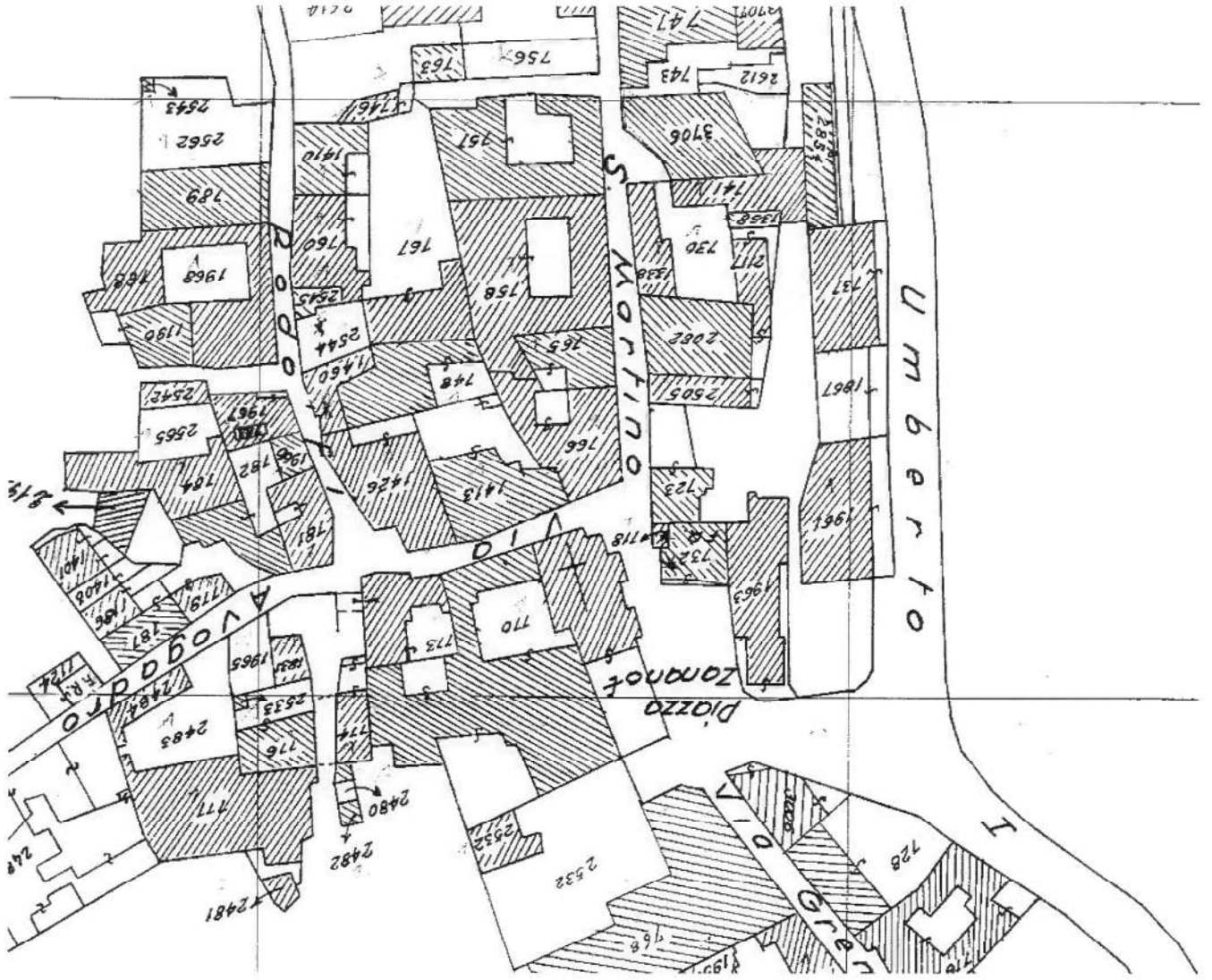



Comune: Sarsèzzano  
Foglio: 18  
Scala originale: 1:1000  
Dimensione cornice: 367.000 x 169.000 metri  
28-Jan-2017 10:34:47  
Pro. n. 797181/2017

E-1593300  
N-5057300

enza del Territorio  
TASTO FABBRICATI  
Ufficio Provinciale di  
Brescia

Dichiarazione protocollo n. del  
Planimetria di u.i.u. in Comune di Sarezzo  
Via S. Martino civ. 2

Identificativi Catastali:  
Sezione: NCT  
Foglio: 16  
Particella: 167  
Subalterno: 1

Compilata da:  
Piubeni Giorgio  
Iscritto all'albo:  
Architetti

Prov. Brescia

N. 1096

Scheda n. 1 Scala 1:200

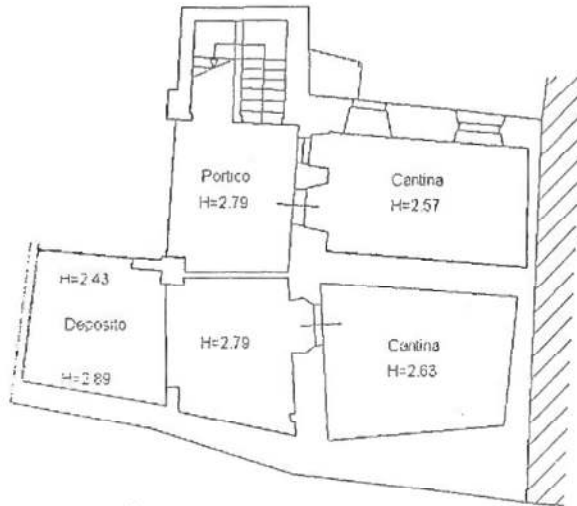

PIANO SEMINTERRATO

Dott. Arch.  
PIUBENI GIORGIO  
*Giorgio Piubeni*  
Ordine degli Architetti  
di Brescia  
N. 1096



PIANO RIALZATO

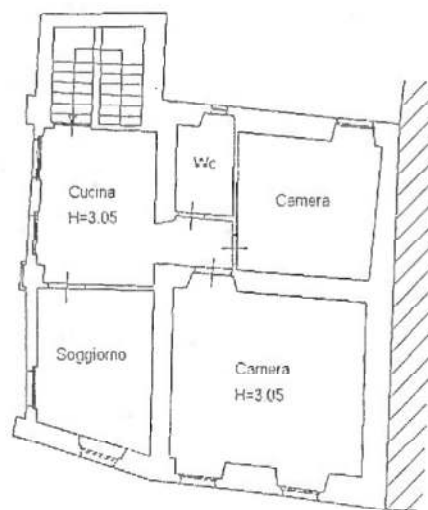

PIANO PRIMO





**Agenzia del Territorio  
CATASTO FABBRICATI  
Ufficio Provinciale di  
Brescia**

Dichiarazione protocollo n. BS0342399 del 04/11/2005

Planimetria di u.i.u. in Comune di Sarezzo

Via S. Martino

civ. 2

Identificativi Catastali:

Sezione: NCT

Foglio: 16

Particella: 167

Subalterno: 3

Compilata da:  
Piubeni Giorgio

Iscritto all'albo:  
Architetti

Prov. Brescia

N. 1096

Scheda n. 1      Scala 1:200

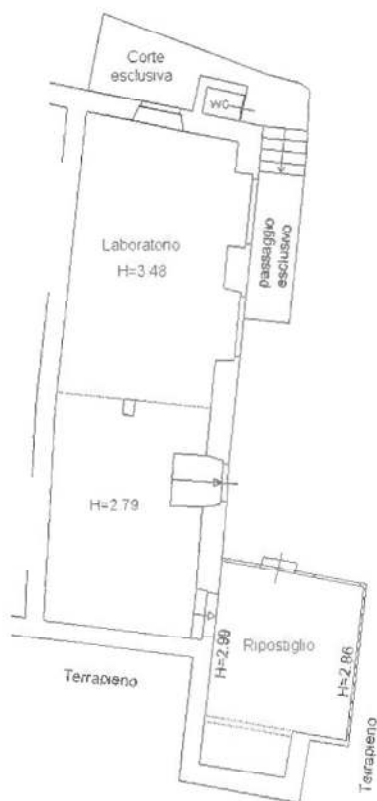

PIANO SEMINTERRATO

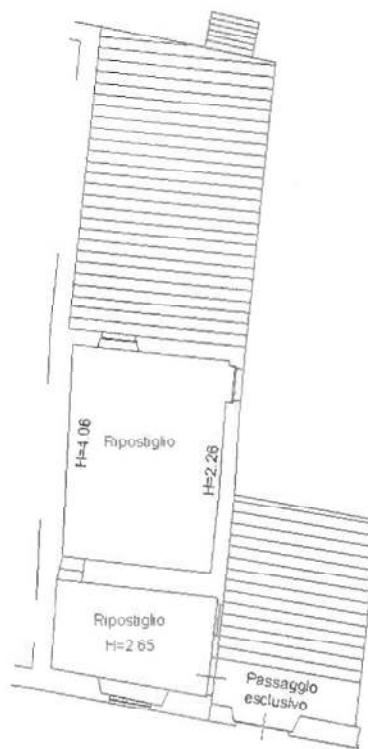

PIANO RIALZATO



Catasto dei fabbricati - Situazione al 15/11/2016 - Comune di SAREZZO(433) - < Sezione Urbana: NCT Foglio: 16 Particella: 167 > - Sub: 3  
VIA SAN MARTINO n. 2 piano: SI - T;

Ultima Planimetria in atti

**ELABORATO PLANIMETRICO**

Compilato da:  
Piubeni Giorgio  
Iscritto all'albo:  
Architetti  
Prov. Brescia N. 1096

Agenzia del Territorio  
**CATASTO FABBRICATI**  
Ufficio Provinciale di  
Brescia

Comune di Sarezzo  
Sezione: NCT Foglio: 16 Particella: 171

Protocollo n. del  
Tipo Mappale n. del

Dimostrazione grafica dei subaltermi

Scala 1 : 500

Dott. Arch.  
PIUBENI GIORGIO  
*Giorgio Piubeni*  
Ordine degli Architetti  
di Brescia  
N. 1096

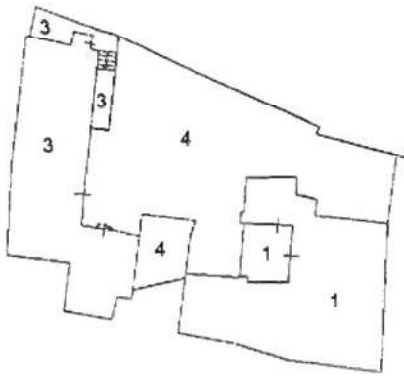

PIANO SEMINTERRATO

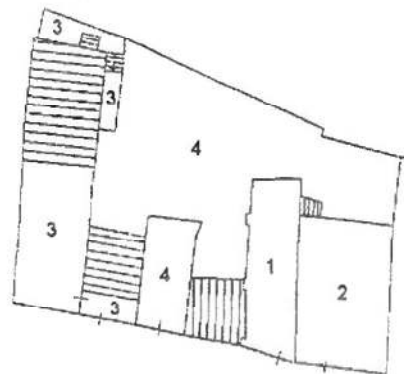

PIANO RIALZATO



PIANO PRIMO





Agenzia del Territorio  
**CATASTO FABBRICATI**  
Ufficio Provinciale di  
Brescia

Dichiarazione protocollo n. _____ del _____	
Planimetria di u.i.u. in Comune di Sarezzo	
Via Dante Alighieri _____ civ. _____	
Identificativi Catastali: Sezione: Foglio: 16 Particella: 174 Subalterno: 2	Compilata da: Piubeni Giorgio Iscritto all'albo: Architetti Prov. Brescia N. 1096

Scheda n. 1      Scala 1:200

Dott. Arch.  
PIUBENI GIORGIO  
Ordine degli Architetti  
di Brescia  
N. 685  
*[Signature]*



PIANO TERRA



Agenzia del Territorio  
CATASTO FABBRICATI  
Ufficio Provinciale di  
Brescia

Dichiarazione protocollo n. \_\_\_\_\_ del \_\_\_\_\_  
Planimetria di u.i.u. in Comune di Sarezzo  
Via Dante Alighieri \_\_\_\_\_ civ. \_\_\_\_\_

Identificativi Catastali:  
Sezione:  
Foglio: 16  
Particella: 174  
Subalterno: 3

Compilata da:  
Piubeni Giorgio  
Iscritto all'albo:  
Architetti  
Prov. Brescia

N. 1096

Scheda n. 1      Scala 1:200

Dott. Arch.  
PIUBENI GIORGIO  
Ordine degli Architetti  
di Brescia  
N° 1096  
*Giorgio Piubeni*

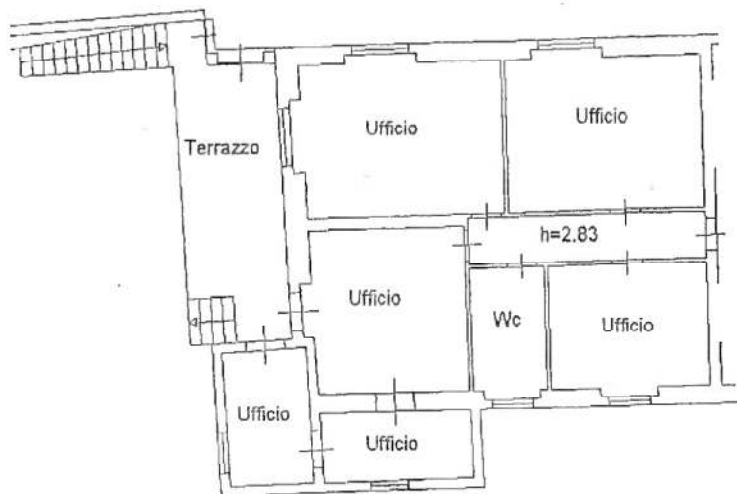

PIANO PRIMO



Agenzia del Territorio  
**CATASTO FABBRICATI**  
Ufficio Provinciale di  
Brescia

Dichiarazione protocollo n. del  
Planimetria di u.i.u. in Comune di Sarezzo  
Via Dante Alighieri

civ.

Identificativi Catastali:

Sezione:  
Foglio: 16  
Particella: 174  
Subalterno: 4

Compilata da:  
Piubeni Giorgio  
Iscritto all'albo:  
Architetti

Prov. Brescia

N. 1096

Scheda n. 1

Scala 1:200

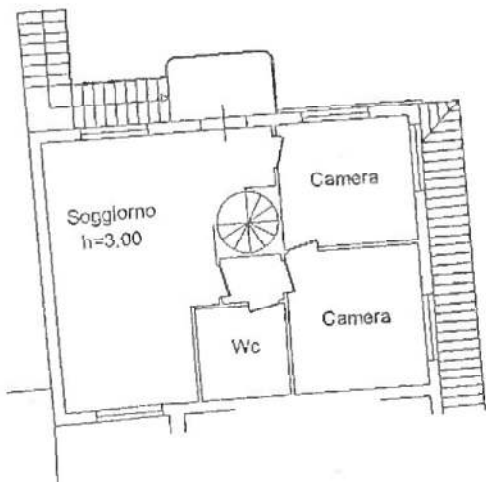

PIANO PRIMO



PIANO SECONDO





**Agenzia del Territorio  
CATASTO FABBRICATI  
Ufficio Provinciale di  
Brescia**

Dichiarazione protocollo n. BS0132781 del 15/05/2006

Planimetria di u.i.u. in Comune di Sarezzo

Via San Martino

civ.

Identificativi Catastali:

Sezione:

Foglio: 16

Particella: 174

Subalterno: 7

Compilata da:

Piubeni Giorgio

Iscritto all'albo:

Architetti

Prov. Brescia

N. 1096

Scheda n. 1

Scala 1:200



PIANO PRIMO



tima Planimetria in atti

ta: 15/11/2016 - n. BS0250479 - Richiedente TRIB.BS.ES.CIV.434.016.INCAR.GNALI MAURO

l.schede: 1 - Formato di acq.: A4(210x297) - Fatt. di scala: 1:1

VIA SAN MARTINO piano: 1; Foglio: 16 Particella: 174 - Sub: 7

**Agenzia del Territorio  
CATASTO FABBRICATI  
Ufficio Provinciale di  
Brescia**

Dichiarazione protocollo n. BS0132781 del 15/05/2006

Planimetria di u.i.u. in Comune di Sarezzo

Via San Martino

civ.

Identificativi Catastali:

Sezione:

Foglio: 16

Particella: 174

Subalterno: 8

Compilata da:  
Piubeni Giorgio

Iscritto all'albo:  
Architetti

Prov. Brescia

N. 1096

Scheda n. 1      Scala 1:200

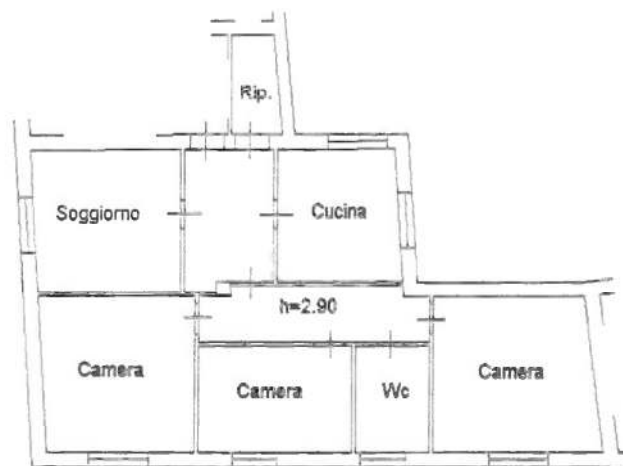

**PIANO PRIMO**

VIA SAN MARTINO piano: 1;

tima Planimetria in atti

ta: 15/11/2016 - n. BS0250480 - Richiedente TRIB.BS.ES.CIV.434.016.INCAR.GNALI MAURO

l.schede: 1 - Formato di acq.: A4(210x297) - Fatt. di scala: 1:1



**Agenzia del Territorio  
CATASTO FABBRICATI  
Ufficio Provinciale di  
Brescia**

Dichiarazione protocollo n. BS0132781 del 15/05/2006

Planimetria di u.i.u. in Comune di Sarezzo

Via San Martino

civ.

Identificativi Catastali:

Sezione:

Foglio: 16

Particella: 174

Subalterno: 9

Compilata da:

Piubeni Giorgio

Iscritto all'albo:

Architetti

Prov. Brescia

N. 1096

Scheda n. 1

Scala 1:200

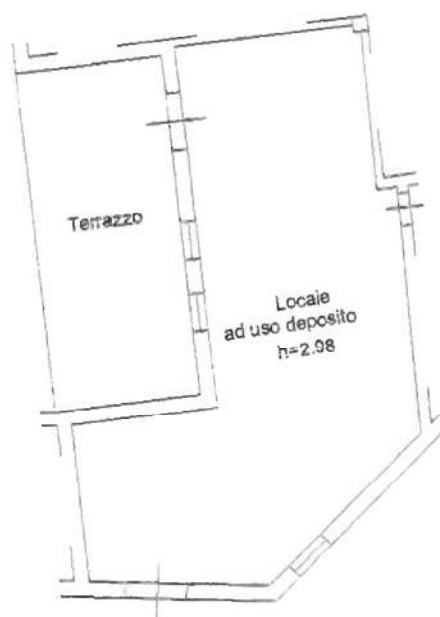

PIANO PRIMO

Comune di SAREZZO (A/01433) - Foglio: 16 Particella: 174 - Sub: 9

VIA SAN MARTINO piano: 1;

Prima Planimetria in atti

Data: 15/11/2016 - n. BS0250481 - Richiedente TRIB.BS.ES.CIV.434.016.INCAR.GNALI MAURO

Scale: 1 - Formato di acq.: A4(210x297) - Fatt. di scala: 1:1



**Agenzia del Territorio  
CATASTO FABBRICATI  
Ufficio Provinciale di  
Brescia**

Dichiarazione protocollo n. BS0132781 del 15/05/2006	
Planimetria di u.i.u. in Comune di Sarezzo	
Via San Martino	civ.
Identificativi Catastali:	Compilata da:
Sezione:	Piubeni Giorgio
Foglio: 16	Iscritto all'albo:
Particella: 174	Architetti
Subalterno: 10	Prov. Brescia
	N. 1096

Scheda n. 1      Scala 1:200

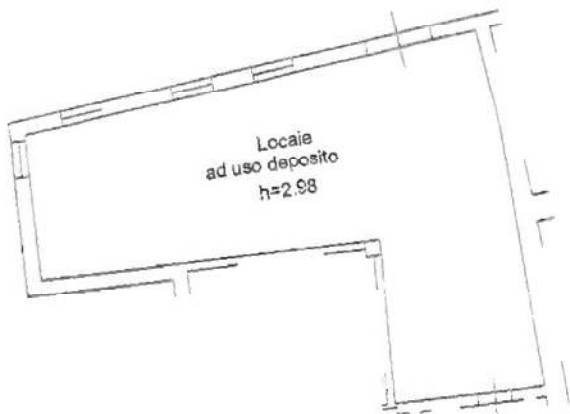

PIANO PRIMO

VIA SAN MARTINO piano: 1;

tima Planimetria in atti







**Agenzia del Territorio  
CATASTO FABBRICATI  
Ufficio Provinciale di  
Brescia**

Dichiarazione protocollo n. BS0132781 del 15/05/2006

Planimetria di u.i.u. in Comune di Sarezzo

Via San Martino

civ.

Identificativi Catastali:

Sezione:

Foglio: 16

Particella: 174

Subalterno: 12

Compilata da:

Piubeni Giorgio

Iscritto all'albo:

Architetti

Prov. Brescia

N. 1096

Scheda n. 1

Scala 1:200

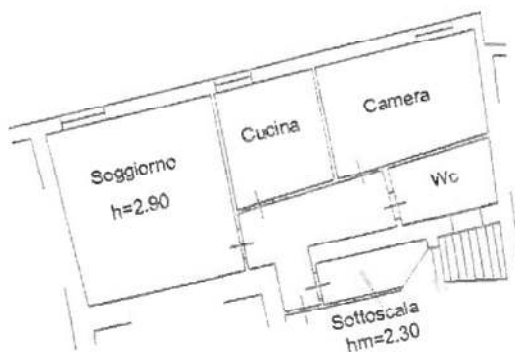

PIANO PRIMO

COMUNO DI SAREZZO (BS) - VIA SAN MARTINO, 1/4 - N. 1096

VIA SAN MARTINO piano: 1;

timata Planimetria in atti

Data: 15/11/2016 - n. BS0250489 - Richiedente TRIB.BS.ES.CIV.434.016.INCAR.GNALI MAURO

Disegnata: 1 - Formato di acq.: A4(210x297) - Fatt. di scala: 1:1



**Agenzia del Territorio  
CATASTO FABBRICATI  
Ufficio Provinciale di  
Brescia**

Dichiarazione protocollo n. BS0132781 del 15/05/2006

Planimetria di u.i.u. in Comune di Sarezzo

Via San Martino

civ.

Identificativi Catastali:

Sezione:

Foglio: 16

Particella: 174

Subalterno: 13

Compilata da:

Piubeni Giorgio

Iscritto all'albo:

Architetti

Prov. Brescia

N. 1096

Scheda n. 1

Scala 1:200



PIANO SECONDO

... .. Foglio: 16 Particella: 174 Subalterno: 13

VIA SAN MARTINO piano: 2;

tima Planimetria in atti

ta: 15/11/2016 - n. BS0250490 - Richiedente TRIB.BS.ES.CIV.434.016.INCAR.GNALI MAURO

tschede: 1 - Formato di acq.: A4(210x297) - Fatt. di scala: 1:1



**Agenzia del Territorio  
CATASTO FABBRICATI  
Ufficio Provinciale di  
Brescia**

Dichiarazione protocollo n. BS0132781 del 15/05/2006

Planimetria di u.i.u. in Comune di Sarezzo

Via San Martino

civ.

Identificativi Catastali:

Sezione:

Foglio: 16

Particella: 174

Subalterno: 14

Compilata da:

Piubeni Giorgio

Iscritto all'albo:  
Architetti

Prov. Brescia

N. 1096

Scheda n. 1

Scala 1:200

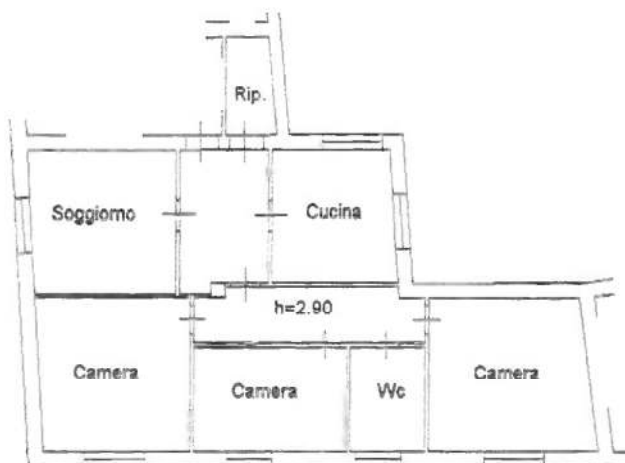

PIANO SECONDO

VIA SAN MARTINO piano: 2;

tima Planimetria in atti

ta: 15/11/2016 - n. BS0250491 - Richiedente TRIB.BS.ES.CIV.434.016.INCAR.GNALI MAURO

t.schede: 1 - Formato di acq.: A4(210x297) - Fatt. di scala: 1:1



**Agenzia del Territorio**  
**CATASTO FABBRICATI**  
Ufficio Provinciale di  
Brescia

Dichiarazione protocollo n. BS0132781 del 15/05/2006

Planimetria di u.i.u. in Comune di Sarezzo

Via San Martino

civ.

Identificativi Catastali:

Sezione:  
Foglio: 16  
Particella: 174  
Subalterno: 15

Compilata da:  
Piubeni Giorgio

Iscritto all'albo:  
Architetti

Prov. Brescia

N. 1096

Scheda n. 1      Scala 1:200

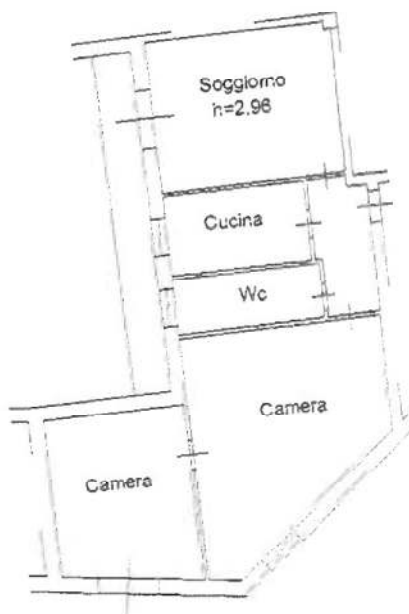

PIANO SECONDO

VIA SAN MARTINO piano: 2;

ultima Planimetria in atti



**Agenzia del Territorio  
CATASTO FABBRICATI  
Ufficio Provinciale di  
Brescia**

Dichiarazione protocollo n. BS0132781 del 15/05/2006

Planimetria di u.i.u. in Comune di Sarezzo

Via San Martino

civ.

Identificativi Catastali:

Sezione:

Foglio: 16

Particella: 174

Subalterno: 16

Compilata da:

Piubeni Giorgio

Iscritto all'albo:  
Architetti

Prov. Brescia

N. 1096

Scheda n. 1

Scala 1:200

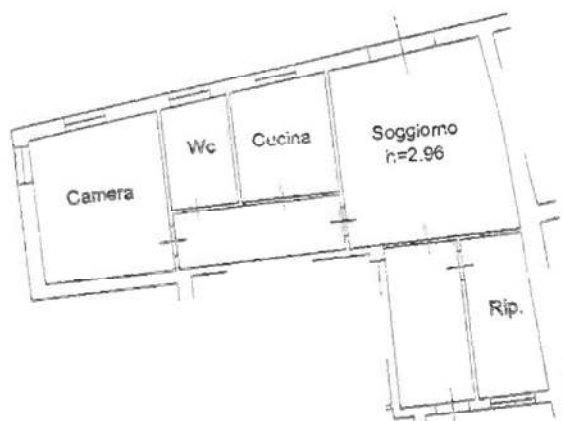

PIANO SECONDO



timata Planimetria in atti

Data: 15/11/2016 - n. BS0250424 - Richiedente TRIB.BS.ES.CIV.434.016.INCAR.GNALI MAURO

F. schede: 1 - Formato di acq.: A4(210x297) - Fatt. di scala: 1:1

Via San Martino piano: 2; ... Comune di SAREZZO (BS) - Foglio: 16 Particella: 174 - Sub: 16

**Agenzia del Territorio**  
**CATASTO FABBRICATI**  
Ufficio Provinciale di  
Brescia

Dichiarazione protocollo n. BS0132781 del 15/05/2006

Planimetria di u.i.u. in Comune di Sarezzo

Via San Martino

civ.

Identificativi Catastali:

Sezione:

Foglio: 16

Particella: 174

Subalterno: 17

Compilata da:

Piubeni Giorgio

Iscritto all'albo:

Architetti

Prov. Brescia

N. 1096

Scheda n. 1

Scala 1:200



PIANO SECONDO

Comune di SAREZZO (BS) - Via San Martino, 174 - SUE. 1/1

VIA SAN MARTINO piano: 2;

Ultima Planimetria in atti

Data: 15/11/2016 - n. BS0250426 - Richiedente TRIB.BS.ES.CIV.434.016.INCAR.GNALI MAURO

Foglio: 1 - Formato di acq.: A4(210x297) - Fatt. di scala: 1:1



**Agenzia del Territorio  
CATASTO FABBRICATI  
Ufficio Provinciale di  
Brescia**

Dichiarazione protocollo n. BS0132781 del 15/05/2006

Planimetria di u.i.u. in Comune di Sarezzo

Via Dante Alighieri

civ.

Identificativi Catastali:

Sezione:

Foglio: 16

Particella: 174

Subalterno: 18

Compilata da:

Piubeni Giorgio

Iscritto all'albo:

Architetti

Prov. Brescia

N. 1096

Scheda n. 1

Scala 1:200

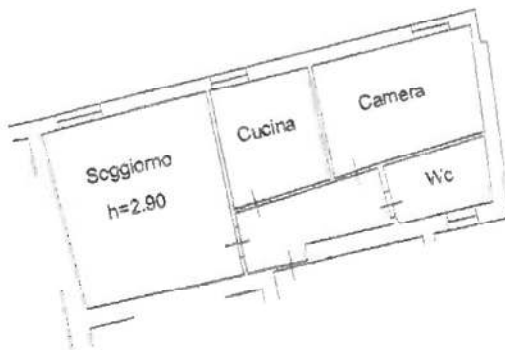

PIANO SECONDO



tina Planimetria in atti

ta: 15/11/2016 - n. BS0250428 - Richiedente TRIB.BS.ES.CIV.434.016.INCAR.GNALI MAURO

t,schede: 1 - Formato di acq.: A4(210x297) - Fatt. di scala: 1:1

VIA DANTE ALIGHIERI piano: 2; Comune di SAREZZO (BS) - Foglio: 16 Particella: 174 - Sub. 18



**Agenzia del Territorio  
CATASTO FABBRICATI  
Ufficio Provinciale di  
Brescia**

Dichiarazione protocollo n. BS0132781 del 15/05/2006

Planimetria di u.i.u. in Comune di Sarezzo

Via Dante Alighieri

civ.

Identificativi Catastali:

Sezione:

Foglio: 16

Particella: 174

Subalterno: 19

Compilata da:  
Piubeni Giorgio

Iscritto all'albo:  
Architetti

Prov. Brescia

N. 1096

Scheda n. 1

Scala 1:200

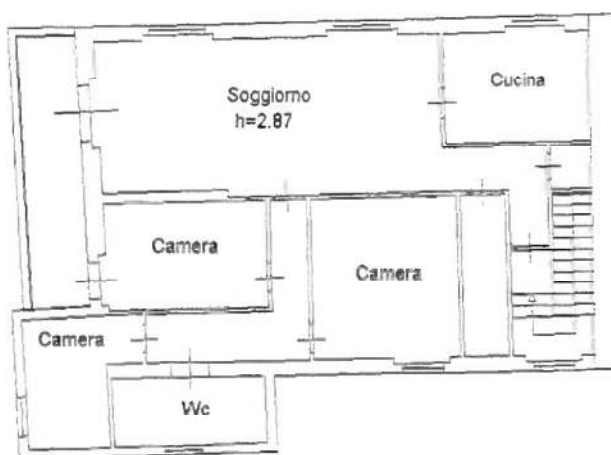

PIANO SECONDO

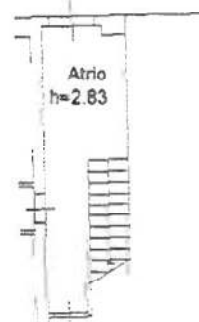

PIANO PRIMO

COMUNE DI SAREZZO (BS) - Foglio 10 Particella 174 - SUB 19

VIA DANTE ALIGHIERI piano 1;

timata Planimetria in atti

Data: 15/11/2016 - n. BS0250432 - Richiedente TRIB.BS.ES.CIV.434.016.INCAR.GNALI MAURO

Foglio: 1 - Formato di acq.: A4(210x297) - Fatt. di scala: 1:1



**Agenzia del Territorio  
CATASTO FABBRICATI  
Ufficio Provinciale di  
Brescia**

Dichiarazione protocollo n. BS0132781 del 15/05/2006

Planimetria di u.i.u. in Comune di Sarezzo

Via San Martino

civ.

Identificativi Catastali:

Sezione:

Foglio: 16

Particella: 174

Subalterno: 20

Compilata da:

Piubeni Giorgio

Iscritto all'albo:

Architetti

Prov. Brescia

N. 1096

Scheda n. 1

Scala 1:200

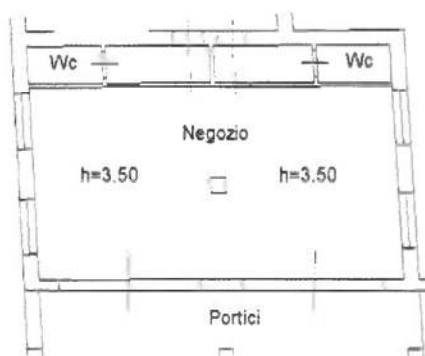

PIANO TERRA

Comune di Sarezzo (BS) - Ufficio Provinciale del Catastro Fabbricati - Via San Martino, 1/1 - 25010 SAREZZO (BS)

VIA SAN MARTINO piano: T;

timata Planimetria in atti

Data: 15/11/2016 - n. BS0250435 - Richiedente TRIB.BS.ES.CIV.434.016.INCAR.GNALI MAURO

Disegni: 1 - Formato di acq.: A4(210x297) - Fatt. di scala: 1:1



Dichiarazione protocollo n. BS0132781 del 15/05/2006

Planimetria di u.i.u. in Comune di Sarezzo

Via San Martino

civ.

Identificativi Catastali:

Sezione:

Foglio: 16

Particella: 174

Subalterno: 21

Compilata da:  
Piubeni Giorgio

Iscritto all'albo:  
Architetti

Prov. Brescia

N. 1096

**Agenzia del Territorio**  
**CATASTO FABBRICATI**  
Ufficio Provinciale di  
**Brescia**

scheda n. 1      Scala 1:200



PIANO TERRA

CATASTO UBI FABBRICATI - DISTRIZIONE DI SAREZZO  
VIA SAN MARTINO piano: T;

Ultima Planimetria in atti



**Agenzia del Territorio  
CATASTO FABBRICATI  
Ufficio Provinciale di  
Brescia**

Dichiarazione protocollo n. BS0132781 del 15/05/2006

Planimetria di u.i.u. in Comune di Sarezzo

Via San Martino

civ.

Identificativi Catastali:

Sezione:

Foglio: 16

Particella: 174

Subalterno: 22

Compilata da:

Piubeni Giorgio

Iscritto all'albo:

Architetti

Prov. Brescia

N. 1096

Scheda n. 1

Scala 1:200



PIANO TERRA

Catasto dei fabbricati - Situazione al 15/11/2010 - Comune di SAREZZO (4303) - Foglio 16 Particella 174 Subalterno 22 - Via San Martino piano: T;

Ultima Planimetria in atti



**Agenzia del Territorio**  
**CATASTO FABBRICATI**  
Ufficio Provinciale di  
Brescia

Dichiarazione protocollo n. BS0132781 del 15/05/2006

Planimetria di u.i.u. in Comune di Sarezzo

Via San Martino

civ.

Identificativi Catastali:

Sezione:

Foglio: 16

Particella: 174

Subalterno: 23

Compilata da:

Piubeni Giorgio

Iscritto all'albo:

Architetti

Prov. Brescia

N. 1096

Scheda n. 1

Scala 1:200

Ripostiglio  
H=2.60

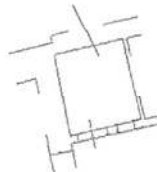

PIANO TERRA

VIA SAN MARTINO piano: T;

Ultima Planimetria in atti



**Agenzia del Territorio**  
**CATASTO FABBRICATI**  
Ufficio Provinciale di  
Brescia

Dichiarazione protocollo n. BS0132781 del 15/05/2006

Planimetria di u.i.u. in Comune di Sarezzo

Via San Martino

civ.

Identificativi Catastali:

Sezione:

Foglio: 16

Particella: 174

Subalterno: 24

Compilata da:

Piubeni Giorgio

Iscritto all'albo:

Architetti

Prov. Brescia

N. 1096

Scheda n. 1

Scala 1:200

Ripostiglio  
H=2.60



PIANO TERRA

VIA SAN MARTINO piano: T;

ima Planimetria in atti

a: 15/11/2016 - n. BS0250446 - Richiedente TRIB.BS.ES.CIV.434.016.INCAR.GNALI MAURO

schede: 1 - Formato di acq.: A4(210x297) - Fatt. di scala: 1:1





PIANO INTERRATO

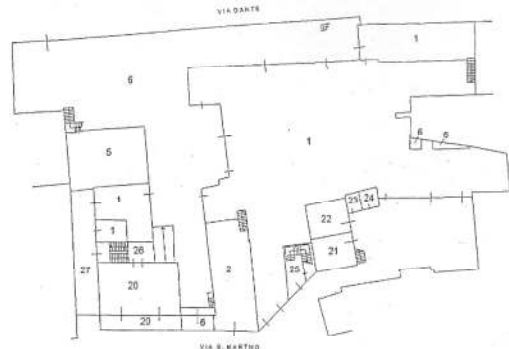

PIANO TERRA

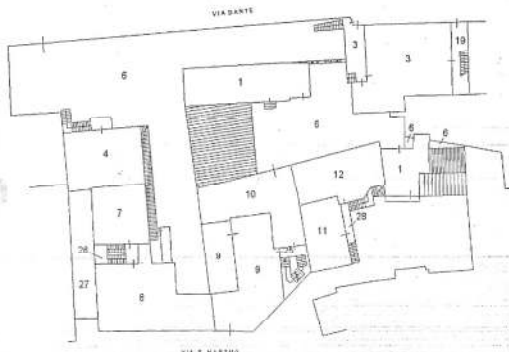

PIANO PRIMO

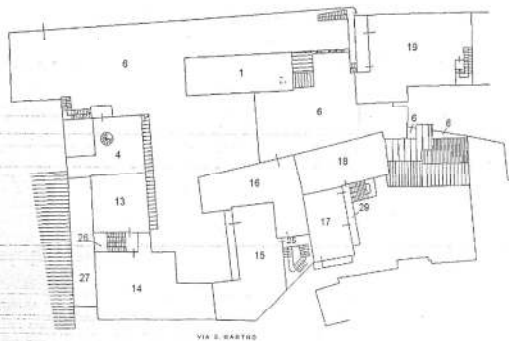

PIANO SECONDO

Dott. Arch.  
**FIUBENI GIORGIO**  
 Ordine degli Architetti  
 di Brescia  
 N. 1096



**Agenzia del Territorio  
CATASTO FABBRICATI  
Ufficio Provinciale di  
Brescia**

Dichiarazione protocollo n. BS0382401 del 12/12/2005

Planimetria di u.i.u. in Comune di Sarezzo

Via S. Martino

civ.

Identificativi Catastali:

Sezione:

Foglio: 1

Particella: 757

Subalterno: 8

Compilata da:  
Piubeni Giorgio

Iscritto all'albo:  
Architetti

Prov. Brescia

N. 1096

Scheda n. 1      Scala 1:200

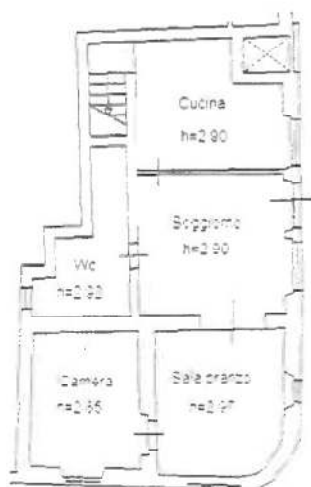

PIANO TERRA

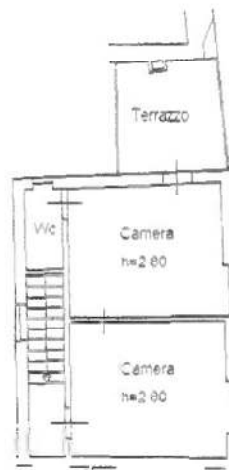

PIANO PRIMO



rima Planimetria in atti

ta: 15/11/2016 - n. BS0250463 - Richiedente TRIB.BS.ES.CIV.434.016.INCAR.GNALI MAURO

schede: 1 - Formato di acq.: A4(210x297) - Fatt. di scala: 1:1

Scheda n. 1 - Scala 1:200

VIA SAN MARTINO piano T-1;



Dichiarazione protocollo n. BS0382401 del 12/12/2005

Planimetria di u.i.u. in Comune di Sarezzo

Via S. Martino

civ.

**Agenzia del Territorio  
CATASTO FABBRICATI  
Ufficio Provinciale di  
Brescia**

Identificativi Catastali:

Sezione:  
Foglio: 1  
Particella: 757  
Subalterno: 9

Compilata da:  
Piubeni Giorgio  
Iscritto all'albo:  
Architetti

Prov. Brescia

N. 1096

Scheda n. 1      Scala 1:200

PIANO TERRA

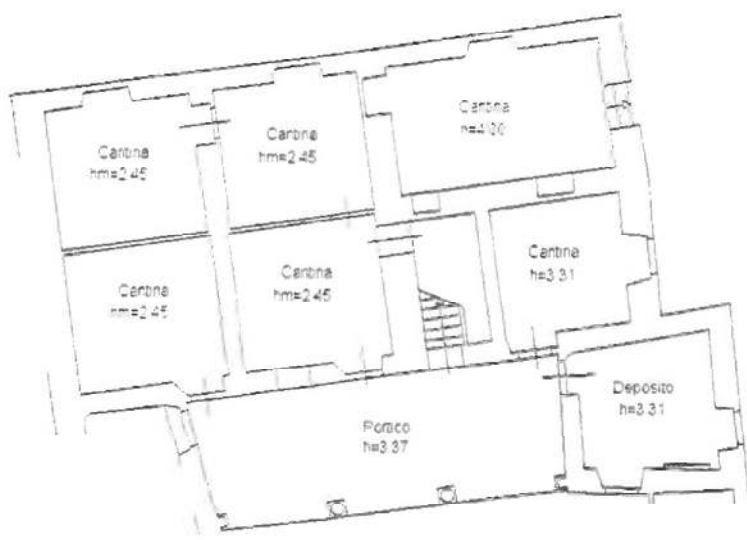

PIANO PRIMO



PIANO SECONDO



VIA SAN MARTINO piano: T-1-2;

ima Planimetria in atti

a: 15/11/2016 - n. BS0250464 - Richiedente TRIB.BS.ES.CIV.434.016.INCAR.GNALI MAURO

schede: 1 - Formato di acq.: A4(210x297) - Fatt. di scala: 1:1



**Agenzia del Territorio  
CATASTO FABBRICATI  
Ufficio Provinciale di  
Brescia**

Dichiarazione protocollo n. BS0382401 del 12/12/2005

Planimetria di u.i.u. in Comune di Sarezzo

Via S. Martino

civ.

Identificativi Catastali:

Sezione:

Foglio: 1

Particella: 757

Subalterno: 10

Compilata da:

Piubeni Giorgio

Iscritto all'albo:

Architetti

Prov. Brescia

N. 1096

Scheda n. 1      Scala 1:200



PIANO TERRA

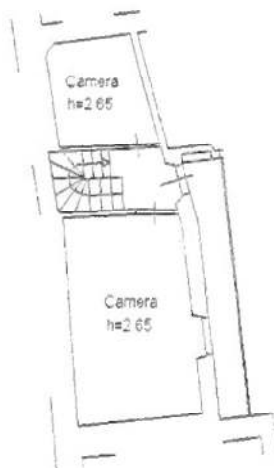

PIANO PRIMO

VIA SAN MARTINO piano: T-1;

ina Planimetria in atti

a: 15/11/2016 - n. BS0250466 - Richiedente TRIB.BS.ES.CIV.434.016.INCAR.GNALI MAURO

schede: 1 - Formato di acq.: A4(210x297) - Fatt. di scala: 1:1



**Agenzia del Territorio  
CATASTO FABBRICATI  
Ufficio Provinciale di  
Brescia**

Dichiarazione protocollo n. BS0382401 del 12/12/2005

Planimetria di u.i.u. in Comune di Sarezzo

Via San Martino

civ.

Identificativi Catastali:

Sezione:

Foglio: 1

Particella: 757

Subalterno: 11

Compilata da:  
Piubeni Giorgio

Iscritto all'albo:  
Architetti

Prov. Brescia

N. 1096

Scheda n. 1

Scala 1:200

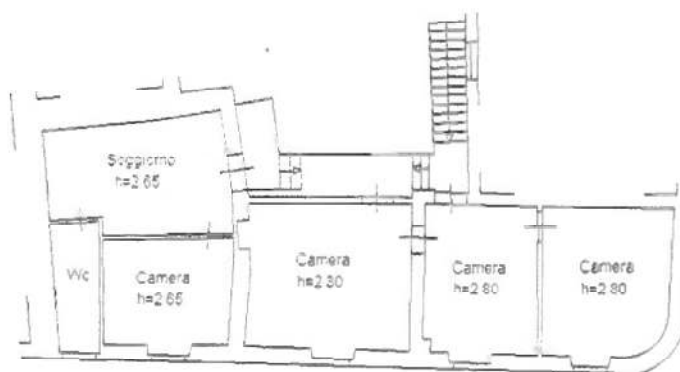

PIANO PRIMO



Comune di Sarezzo - Ufficio Provinciale del Catasto Fabbricati - Foglio 1 Particella 757 - Sub: 11

VIA SAN MARTINO piano: 1;

tima Planimetria in atti

ta: 15/11/2016 - n. BS0250468 - Richiedente TRIB.BS.ES.CIV.434.016.INCAR.GNALI MAURO

t.schede: 1 - Formato di acq.: A4(210x297) - Fatt. di scala: 1:1

**Agenzia del Territorio  
CATASTO FABBRICATI  
Ufficio Provinciale di  
Brescia**

Dichiarazione protocollo n. BS0382401 del 12/12/2005

Planimetria di u.i.u. in Comune di Sarezzo

Via San Martino

civ.

Identificativi Catastali:

Sezione:

Foglio: 1

Particella: 757

Subalterno: 12

Compilata da:

Piubeni Giorgio

Iscritto all'albo:

Architetti

Prov. Brescia

N. 1096

Scheda n. 1

Scala 1:200

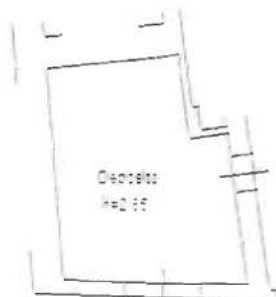

PIANO PRIMO

Comune di SAREZZO (CA 04133) - Foglio: 1 Particella: 757 - Sub: 12  
VIA SAN MARTINO piano: 1;

tima Planimetria in atti

ta: 15/11/2016 - n. BS0250470 - Richiedente TRIB.BS.ES.CIV.434.016.INCAR.GNALI MAURO

l.schede: 1 - Formato di acq.: A4(210x297) - Fatt. di scala: 1:1



MODULARIO  
F. - Cav. S.T. - 480

(n. 712/V cat.)  
Mod. A (Nuovo Catasto Edilizio Urbano)

# NUOVO CATASTO EDILIZIO URBANO

(R. DECRETO - LEGGE 11 APRILE 1999, N. 43)

Planimetria dell'immobile situato nel Comune di **SAREZZO**

Via **DANTE** n° 10

Ditta

Allegato alla dichiarazione presentata all'Ufficio Tecnico Erariale di **BRESCIA**

MAPP n° 1905 SCHEDE n° 4

PIANO SEMINTERRATO

13/01/2017

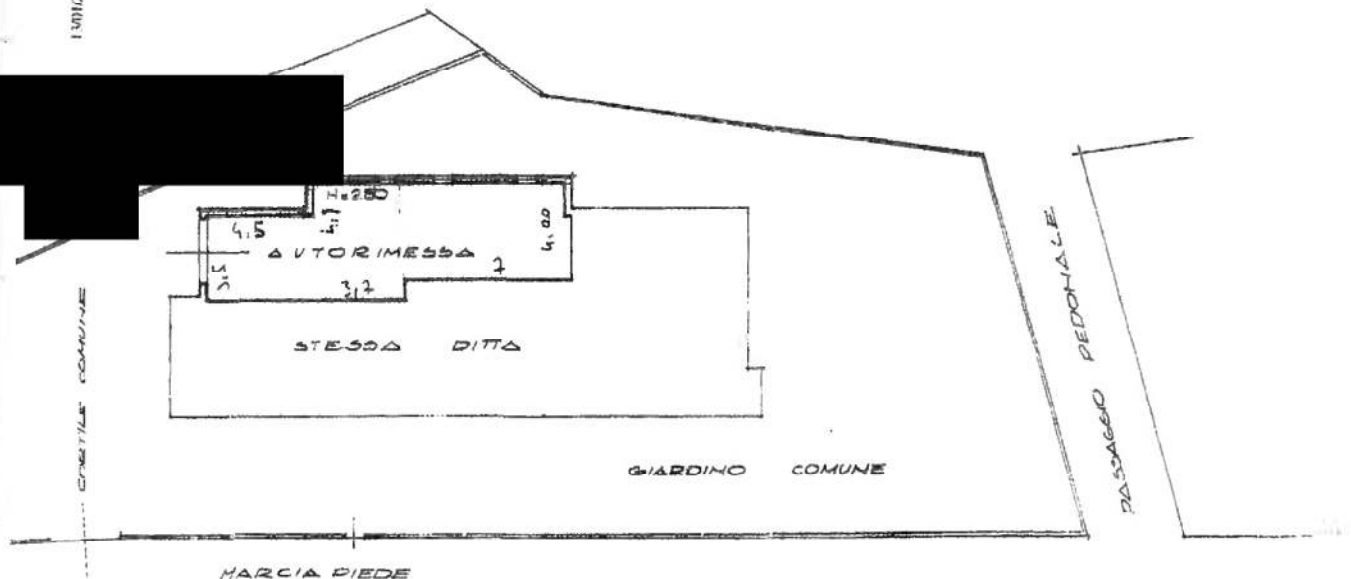

VIA DANTE

ORIENTAMENTO



SCALA DI 1:200

SPAZIO RISERVATO PER LE ANNOTAZIONI D'UFFICIO

Compilata dal **GEOM.**  
(Titolo, nome e cognome del tecnico)

**ANDREA FACCHI**

Iscritto all'Albo dei **GEOMETRI**

della Provincia di **BRESCIA**

DATA **14.1.1977**

Firma: *[Handwritten signature]*

DATA

PROF. N.°

23.2.78

Richiedente: GNLMRA68D07B157S

Acquisizione: A3(297x420) - Formato stampa r

(210x297)



Catasto dei Fabbricati - Situazione al 13/01/2017 - Comune di SAREZZO (1433) - < Foglio: 16 - Particella: 262 - Subalterno: 3 ^  
VIA DANTE ALIGHIERI n. 10 piano: S1;

Ultima planimetria in atti

Data: 13/01/2017 - n. T211907

Totale schede: 1 - Formato di a

MODULARIO  
F. - Col. S. T. - 408

NU

PIANO RIALZATO

Planimetria dell'insieme  
Data 13/01/2017  
Allegato alle dichiarazioni

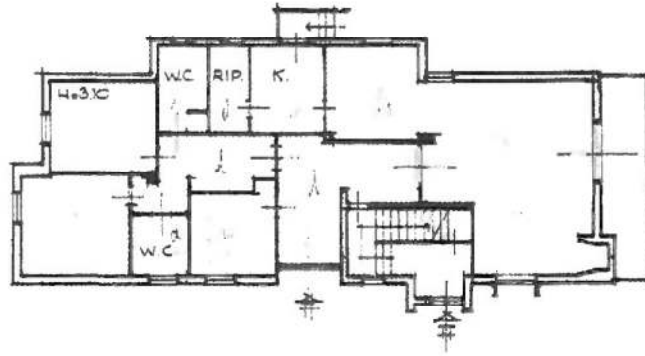

13/01/2017

RS0006404

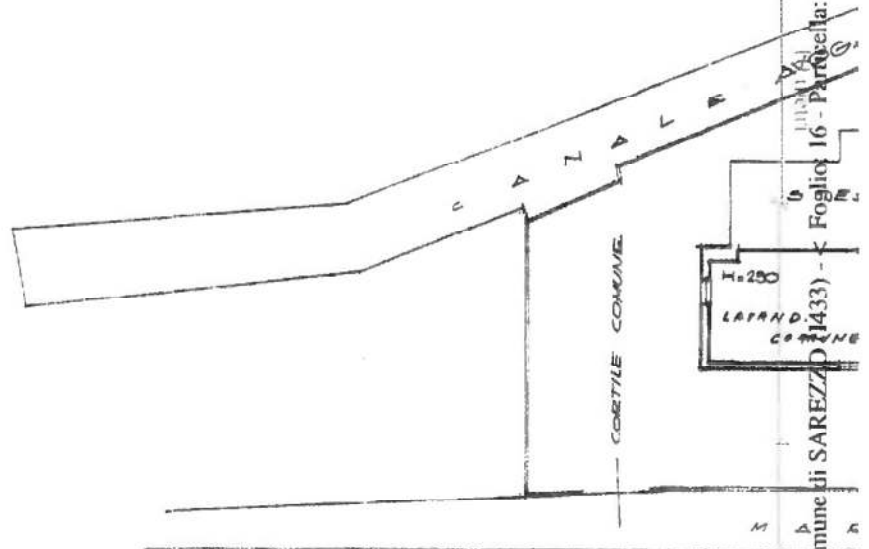

VIA DANTE

SP
DATA
PROT. N.

Catasto dei Fabbricati - Situazione al 13/01/2017 - Comune di SAREZZO (433) - Foglio 16 - Particella: 262 - Subalterno: 4 - VIA DANTE ALIGHIERI n. 10 piano: S1-1;

Ultima planimetria in atti

Data: 13/01/2017 - n. T211908 - Richiedente: GNLMRA68D07B157S

Totale schede: 2 - Formato di acquisizione: A3(297x420) - Formato stampa richiesto: A4(210x297)

POPOLARE  
F. - Cal. J. T. - 480

° (n. 112/V cat.)  
Mod. A (Nuovo Catasto Edilizio Urbano)

# NUOVO CATASTO EDILIZIO URBANO

(R. DECRETO - LEGGE 11 APRILE 1976, N. 432)

Planimetria dell'immobile situato nel Comune di **SAREZZO** Via **DANTE** n° 10

Ditta: [REDACTED]

Allegata alla dichiarazione presentata all'Ufficio Tecnico Erariale di **BRESCIA**

MAPP. n° 1905 **SCHEDA** n° 2

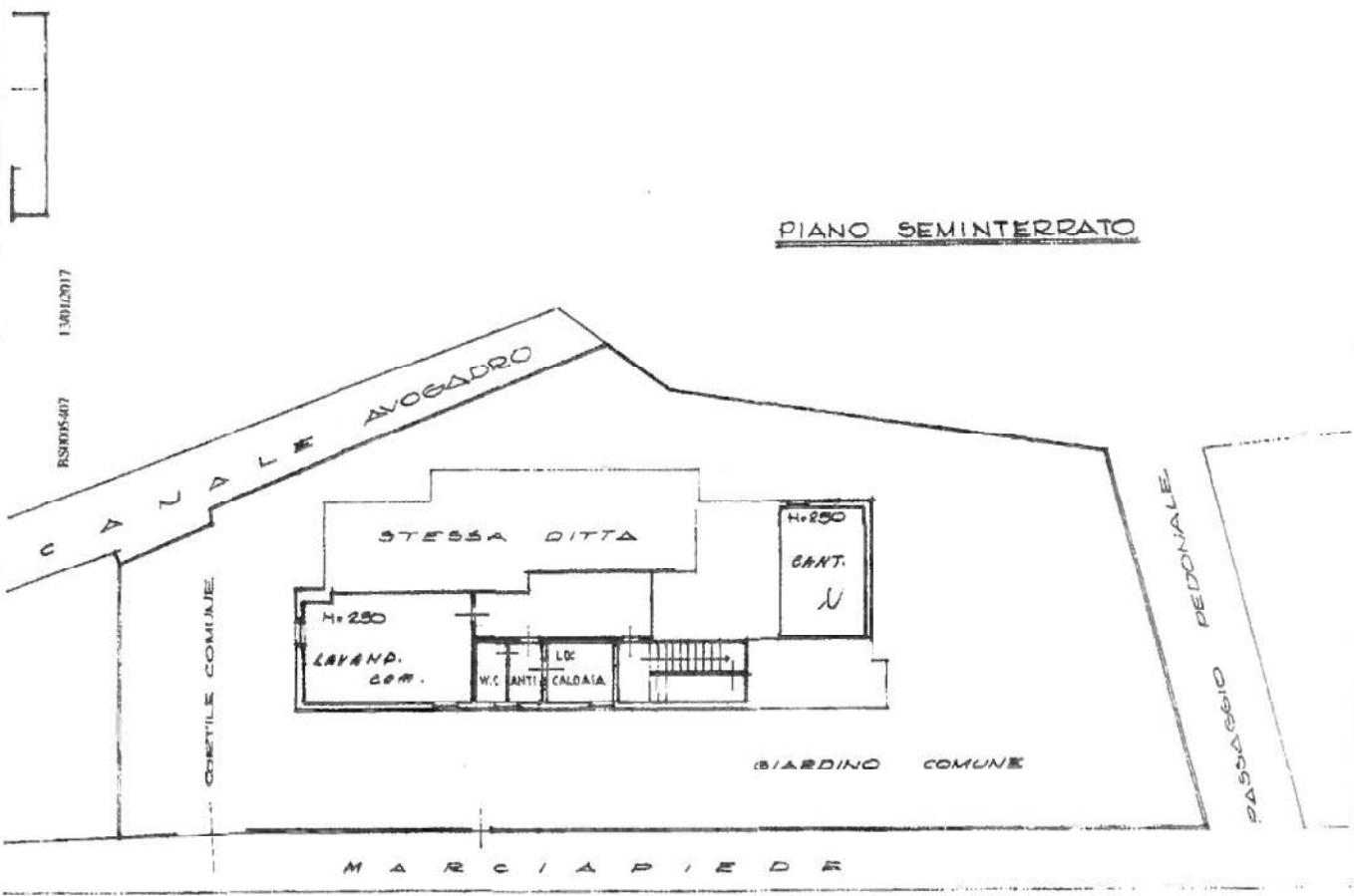

Ultima planimetria in atti

Data: 13/01/2017 - n. T211904 - Richiedente: GNLMRA68D07B157S  
Totale schede: 2 - Formato di acquisizione: A3(297x420) - Formato stampa: A4(210x297)

SPAZIO RISERVATO PER LE ANNOTAZIONI D'UFFICIO	
DATA	23-2-78
PROV. N°	

Compilata dal **GEOM.**  
(Tavola, anno e cognome del titolare)  
**ANDREA FACCHI**  
 Iscritto all'Albo dei **GEOMETRI**  
 della Provincia di **BRESCIA**  
 DATA **14.1.1977**  
 Firma: [Signature]

Catasto dei Fabbricati - Situazione al 13/01/2017 - Comune di SAREZZO (1433) - < Foglio: 16 - Particella: 262 - Subalterno: 1 >  
VIA DANTE ALIGHIERI n. 10 piano: 2-S1;

SCALARIO  
P. - Cat. Z. T. - 480

# NUC

Planimetria dell'imm.  
Ditta **GNU**  
Allegato alla dichiara:

## PIANO PRIMO

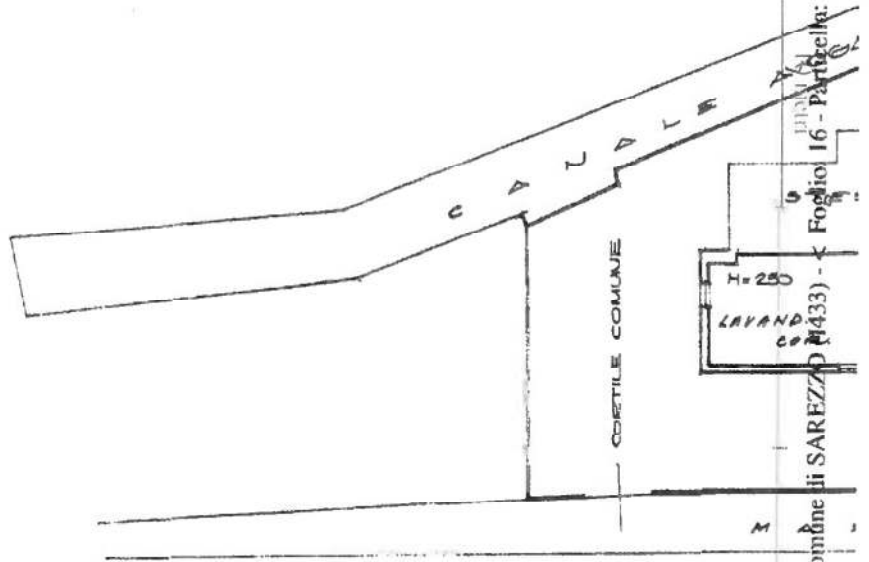
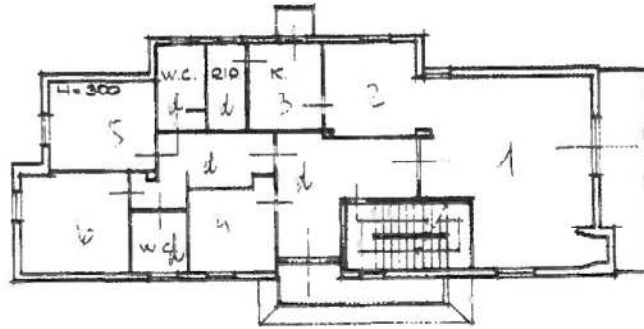

VIA DANTE

DATA
PROT. N.

Foglio 16 - Particella: 262 - Subalterno: 1 >  
Comune di SAREZZANO (433) -  
Catasto dei Fabbricati - Sezione al 13/01/2017 - Comune di SAREZZANO (433) - 10 piano: 2-S1;  
VIA DANTE ALIGHIERI

13/01/2017  
RSMHC-007

Ultima planimetria in atti



MODULARIO  
F. - C. - T. - 400

NUC

Planimetria dell'imm  
Ditta GNUT  
Allegato alla dichiara

PIANO SOTTOTETTO

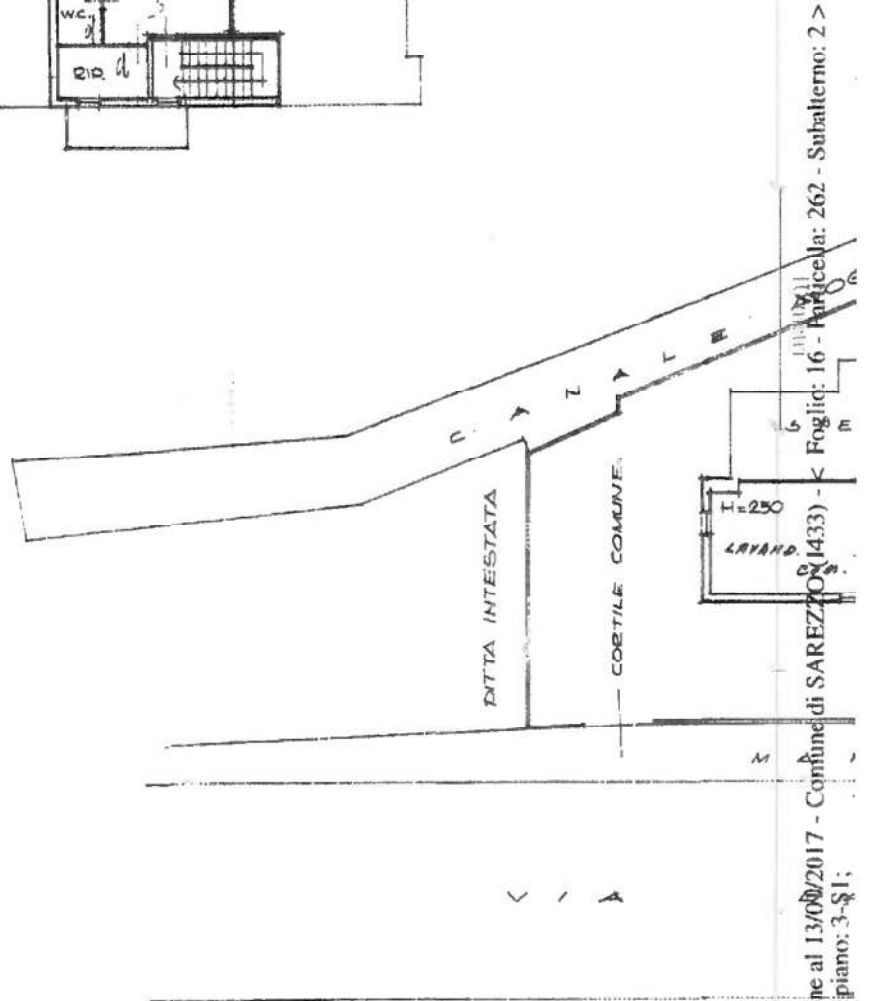
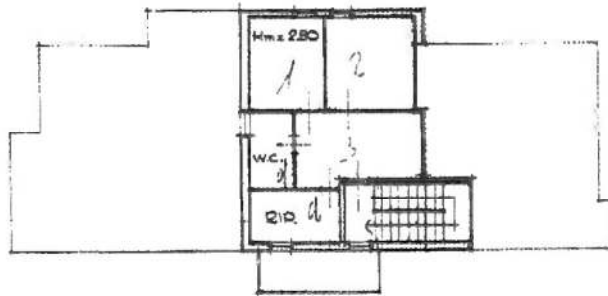

Situazione al 13/01/2017 - Confine di SAREZZO (433) - Foglio: 16 - Particella: 262 - Subalterno: 2 >  
VIA DANTE ALIGHIERI n. 10 piano: 3-4-1;

DATA  
PROT. N.°



B319065406 13/01/2017

Ultima planimetria in atti

ata: 13/01/2017 - n. T211906 - Richiedente: GNLMRA68D07B157S  
totale schede: 2 - Formato di acquisizione: A3(297x420) - Formato stampa richiesto: A4(210x297)

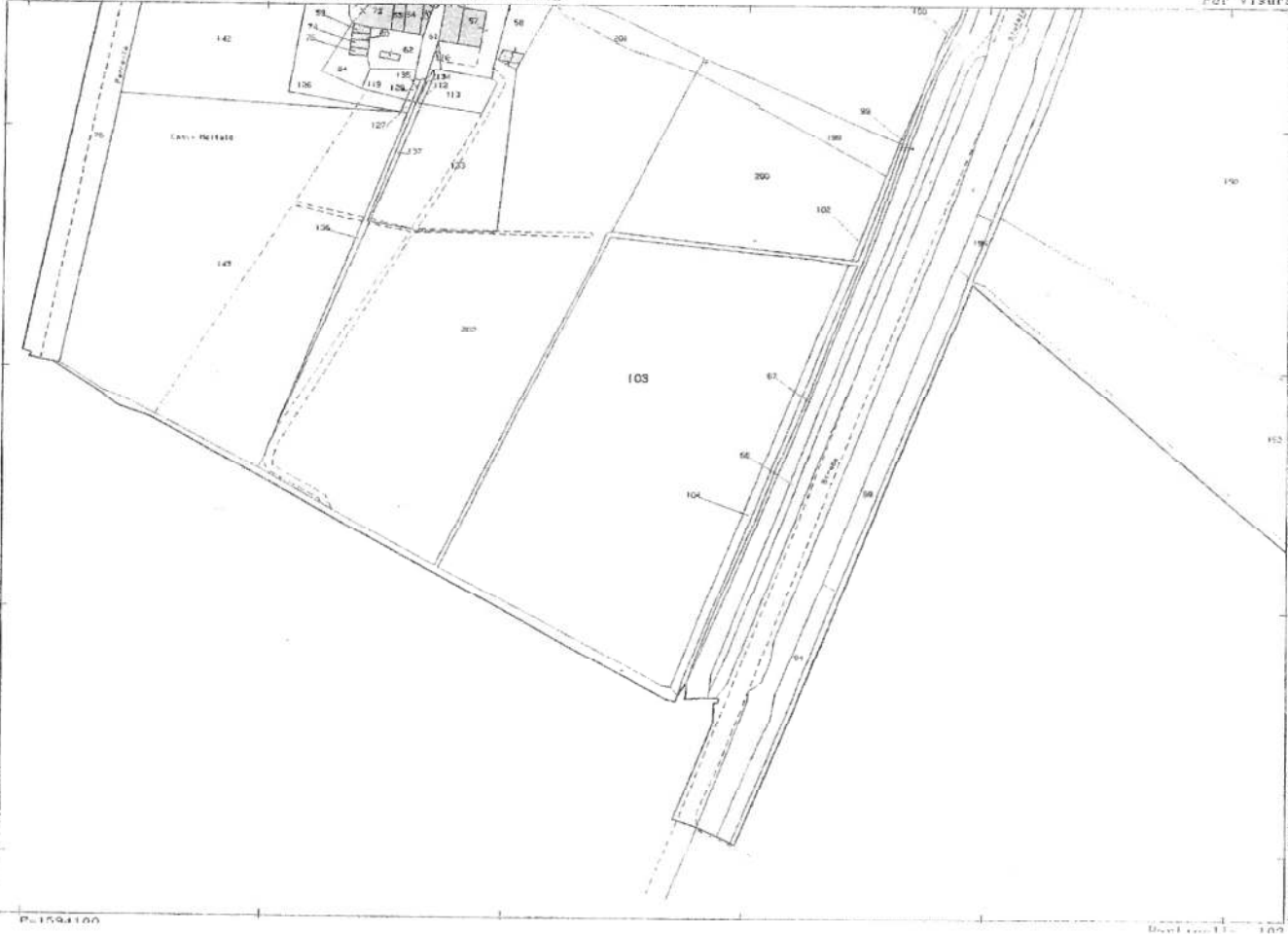

N=5085300

P=1594100

Comune PONCARALE  
 Foglio 1  
 Dimensione cornice 304 000 x 378 000 metri  
 Scala originale 1:2000  
 17-Dic-2010 15:23  
 Pro! n T247139/2010



I Particella: 651

Comune: BORGOSATOLLO  
 Foglio: 6  
 Richiedente: MAISTO G.

Scala originale: 1:1000  
 Dimensione cornice: 388.000 x 276.000 metri

15-Ciu-2016 12:12:28  
 Prot. n. BS0121593/2016



Particella: 296

Comune: BORGOSANTO

Foglio: B

Scala originale: 1:2000  
Dimensione cartacea: 776,000 x 552,000 metri

Prot. n. 151753/2012

Per Vostro



N=5037000

E=1566600

Particelle: 500

Scale: 1:1000  
 Dimensione cartina: 335,000 x 572,000 met.  
 Comune: BONOSAVILLO  
 Foglio: 5  
 12-51a-2012 1:50  
 Prot. n. 733175/2012