

ELABORATO PLANIMETRICO Compilato da: Paletti Mauro
 Comune di Polpenazze Del Garda Sezione: Foglio: 9 Particella: 5851
 Dimostrazione grafica dei subalterni

AGENZIA del Territorio
CATASTO FABBRICATI
 Ufficio provinciale di Brescia

Prov. Brescia N. 1911
 Protocollo n. BS0165570 del 17/04/2008
 Tipo Mappale n. del
 Scala 1 : 500

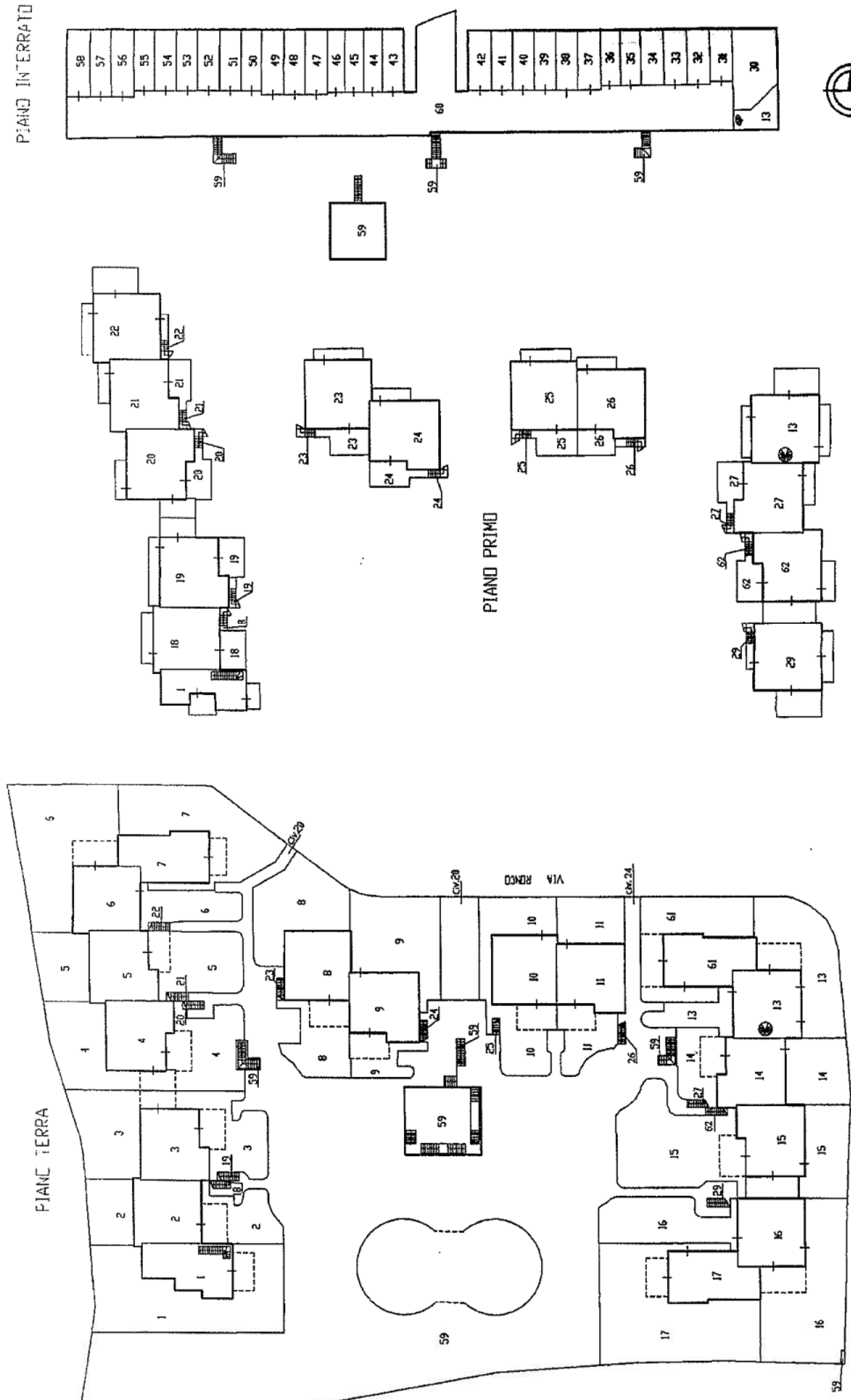

Agenzia del Territorio
CATASTO FABBRICATI
Ufficio Provinciale di
Brescia

Dichiarazione protocollo n. 215640 del 23/07/2003

Planimetria di u.i.u. in Comune di Polpenazze Del Garda

Str Di Lottizzazione

civ.

Identificativi Catastali:

Sezione:

Foglio: 9

Particella: 5851

Subalterno: 21

Compilata da:
Nicoletta Federico

Iscritto all'albo:
Geometri

Prov. Brescia

N. 4960

Scheda n. 1

Scala 1:200

PIANO PRIMO

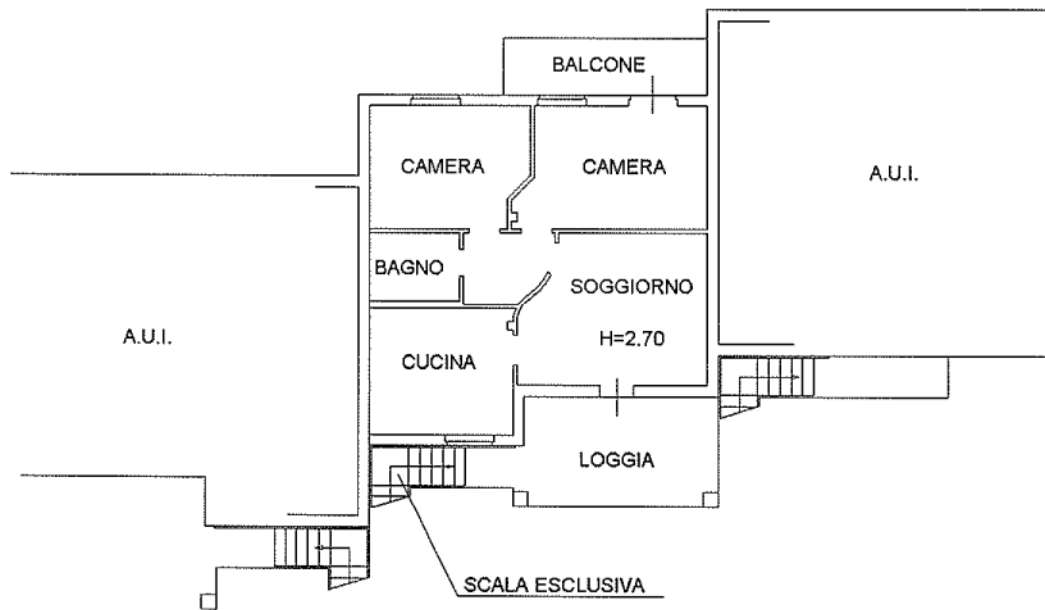

PIANO TERRA

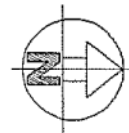
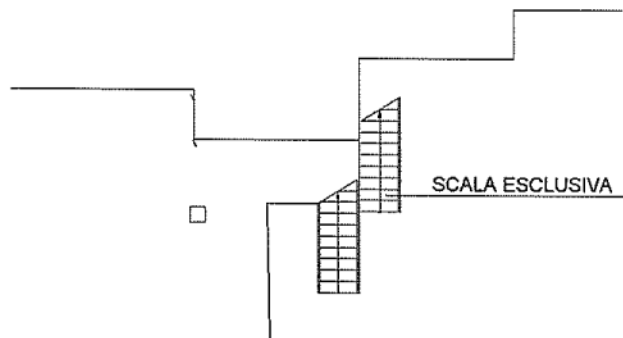

Catasto dei Fabbricati - Situazione al 08/08/2018 - Comune di POLPENAZZE DEL GARDA(G801) - < Foglio: 9 Particella: 5851 - Subalterno 21 >
VIA DA DENOMINARE piano: 1;

Agenzia del Territorio
CATASTO FABBRICATI
Ufficio Provinciale di
Brescia

Dichiarazione protocollo n. 215640 del 23/07/2003

Planimetria di u.i.u. in Comune di Polpenazze Del Garda

Str Di Lottizzazione

civ.

Identificativi Catastali:

Sezione:

Foglio: 9

Particella: 5851

Subalterno: 39

Compilata da:

Nicoletta Federico

Iscritto all'albo:
Geometri

Prov. Brescia

N. 4960

Scheda n. 1

Scala 1:200

PIANO INTERRATO

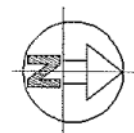
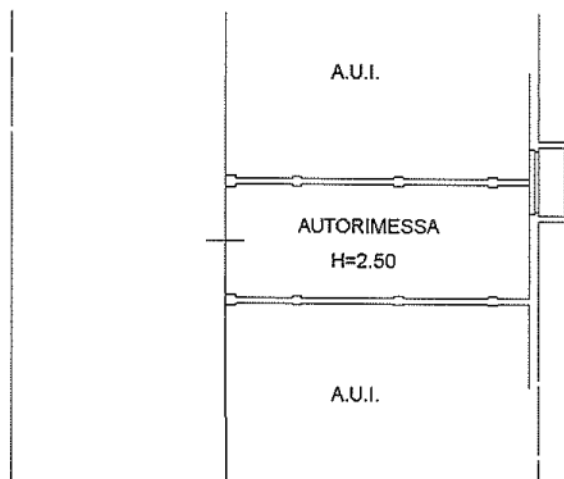

Catasto dei Fabbricati - Situazione al 08/08/2018 - Comune di POLPENAZZE DEL GARDA(G801) - < Foglio: 9 Particella: 5851 - Subalterno 39 >
VIA DA DENOMINARE piano: S1;