



Data: 05/05/2015 - n. BS0104076 - Richiedente  
Scheda di: - Fornito di acq.: A3(297x420) - Formato di scala: 1:1  
Ultima planimetria in atti

Agenzia delle Entrate  
CATASTO FABBRICATI

Ufficio provinciale di Brescia

ELABORAZIONE PLANIMETRICO - < Sezione Urbanistica  
Dimostrazione grafica dei subalterni

PIANO INTERRATO

PIANO TERRA

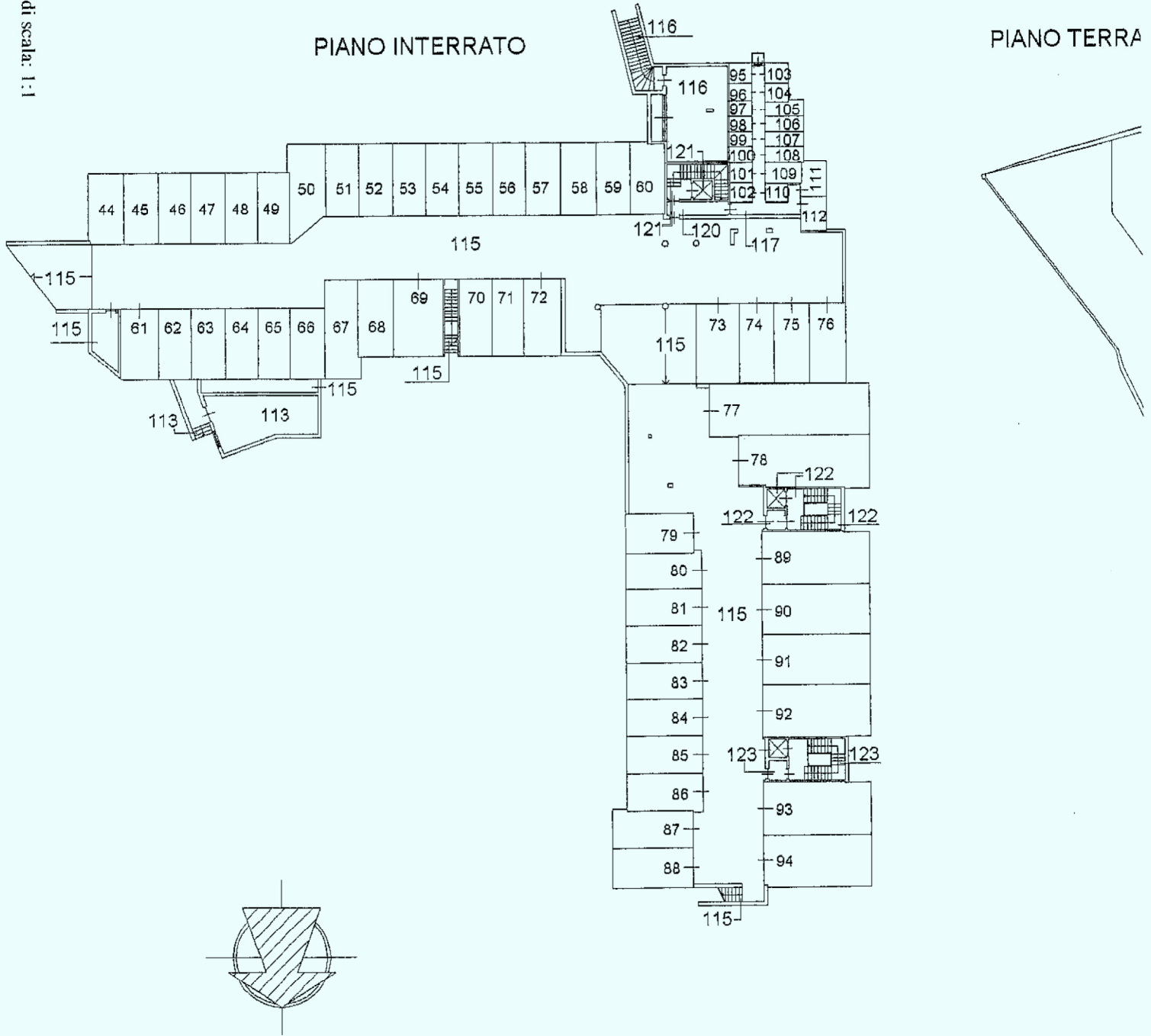



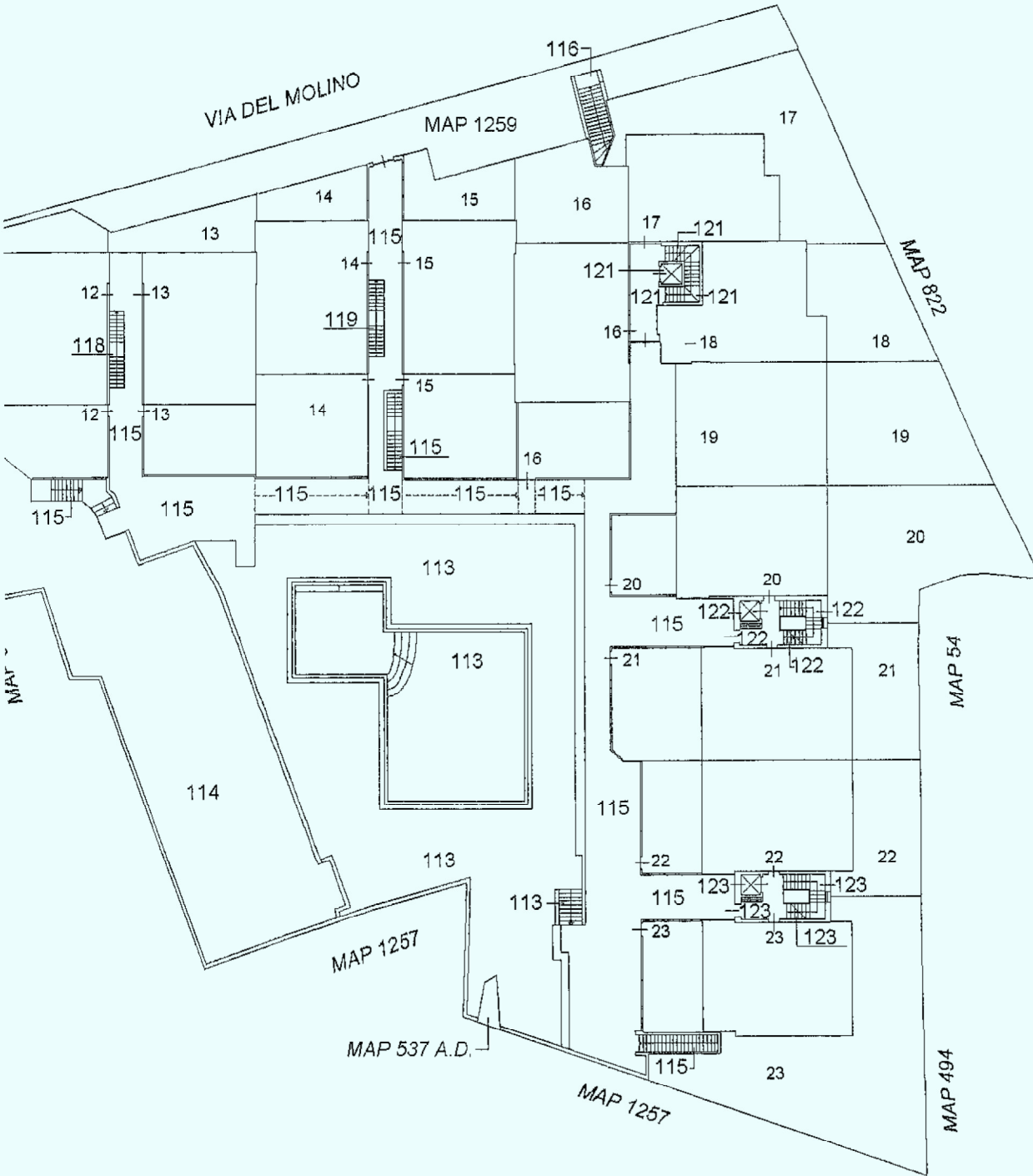

Data: 02/05/2015 - n. BS0104076 - Richiedente  
Scheda di: - Formato di acq.: A3(297x420) - Fatt. di scala: 1:1  
Ultima Planimetria in atti

Agenzia delle Entrate  
CATASTO FABBRICATI

Ufficio provinciale di Brescia

ELABORAZIONE PLANIMETRICO - < Sezione Urbanistica >
Dimostrazione grafica dei subalterni

PIANO PRIMO

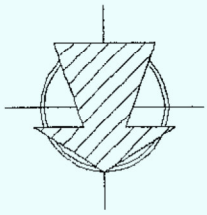
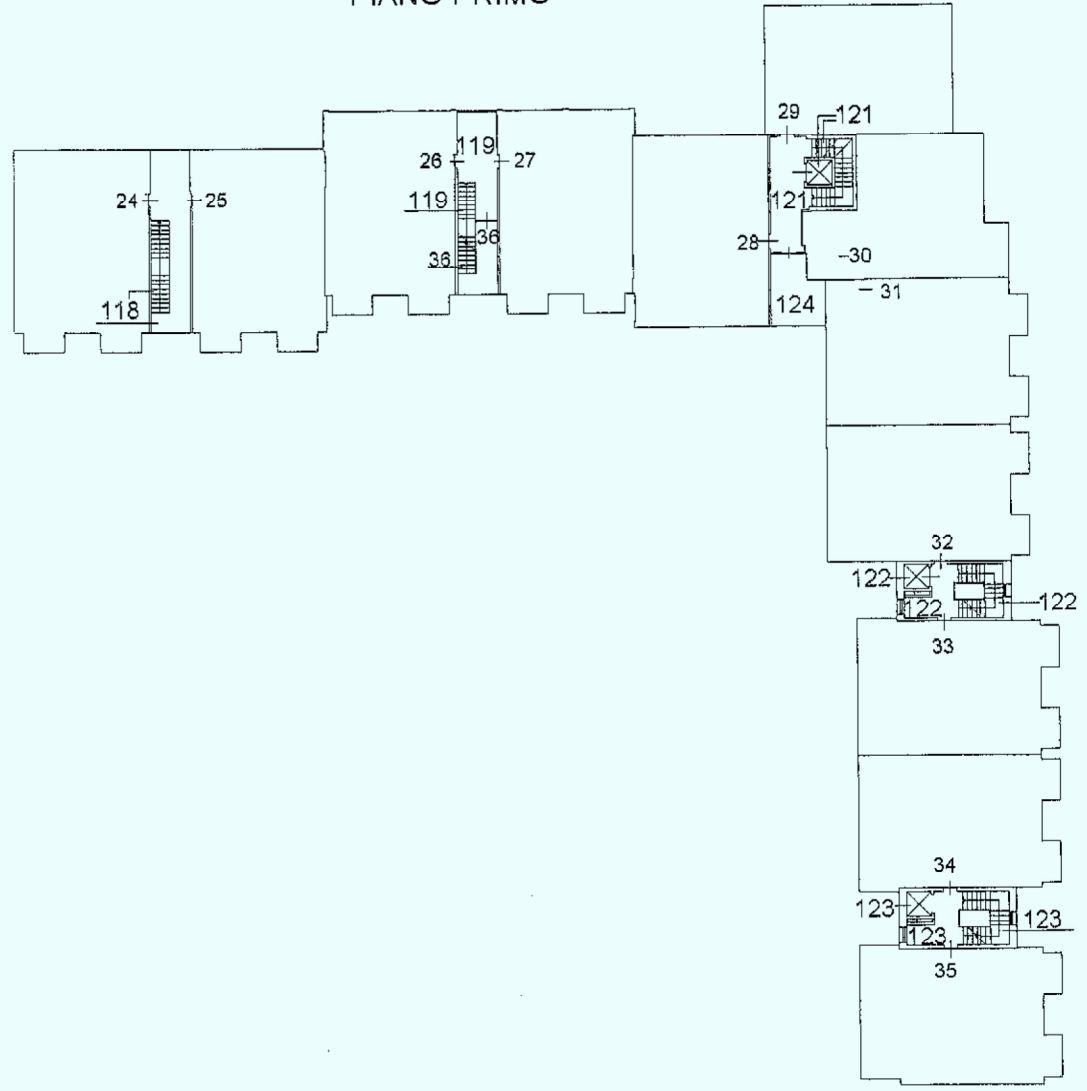

PIANO SECONDO

PIANO COPERTURA

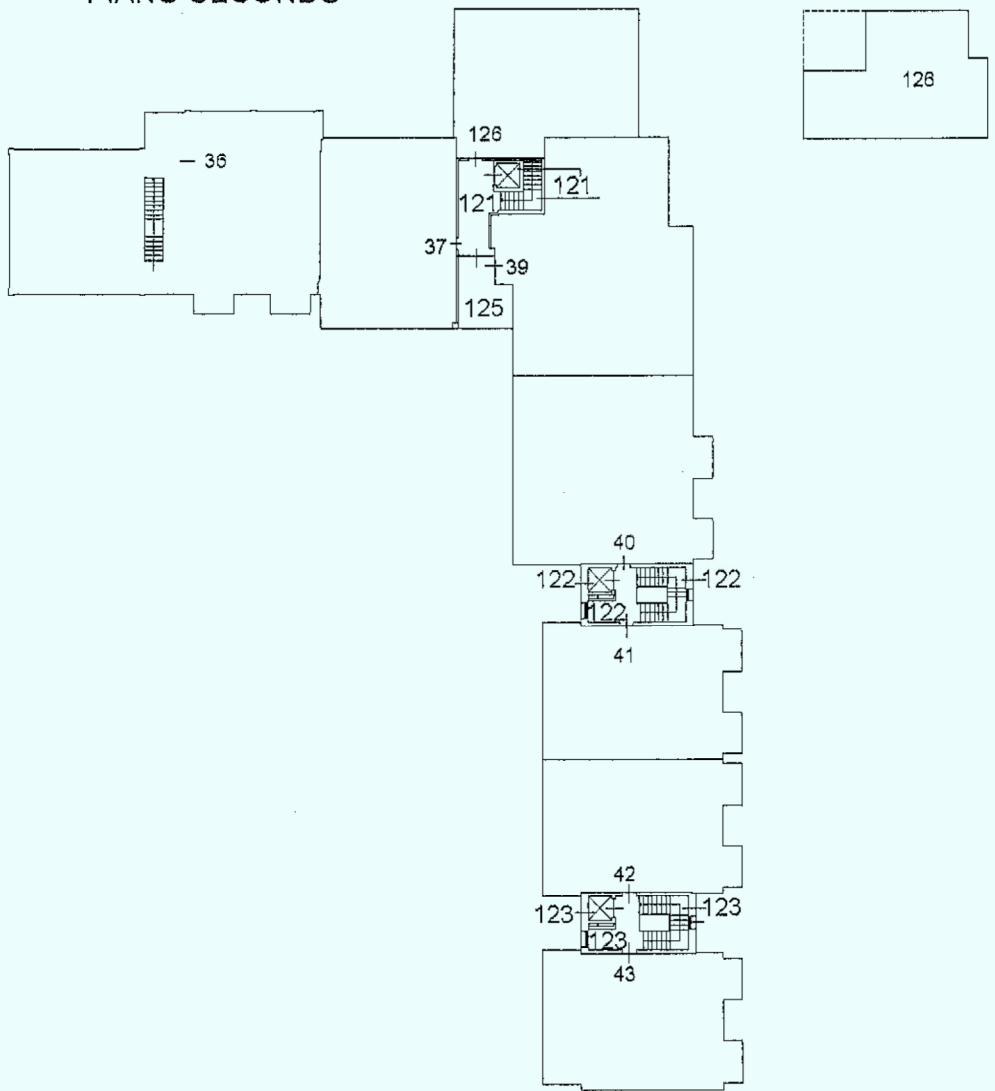



UFFICIO PROVINCIALE DI BRESCIA - TERRITORIO

Servizi Catastali

Comune di: PADENGHE SUL GARDA

Elenco Subalterni

ACCERTAMENTO DELLA PROPRIETA IMMOBILIARE URBANA

ELENCO DEI SUBALTERNI ASSEGNATI

Comune	Sezione	Foglio	Particella	Tipo mappale	del:	
PADENGHE SUL GARDA	NCT	11	3	494743		
Sub	UBICAZIONE via/piazza	n° civ	Piani	Scala	Int.	DESCRIZIONE
1						SOPPRESSO
2						SOPPRESSO
3						SOPPRESSO
4						SOPPRESSO
5						SOPPRESSO
6						SOPPRESSO
7						SOPPRESSO
9						SOPPRESSO
11						SOPPRESSO
12	via del molino		T			ABITAZIONE DI TIPO CIVILE
13	via del molino		T			ABITAZIONE DI TIPO CIVILE
14	via del molino		T			ABITAZIONE DI TIPO CIVILE
15	via del molino		T			ABITAZIONE DI TIPO CIVILE
16	via del molino		T			ABITAZIONE DI TIPO CIVILE
17	via del molino		T			ABITAZIONE DI TIPO CIVILE
18	via del molino		T			ABITAZIONE DI TIPO CIVILE
19	via del molino		T			ABITAZIONE DI TIPO CIVILE
20	via del molino		T			ABITAZIONE DI TIPO CIVILE
21	via del molino		T			ABITAZIONE DI TIPO CIVILE
22	via del molino		T			ABITAZIONE DI TIPO CIVILE
23	via del molino		T			ABITAZIONE DI TIPO CIVILE
24	via del molino		1			ABITAZIONE DI TIPO CIVILE
25	via del molino		1			ABITAZIONE DI TIPO CIVILE
26	via del molino		1			ABITAZIONE DI TIPO CIVILE
27	via del molino		1			ABITAZIONE DI TIPO CIVILE
28	via del molino		1			ABITAZIONE DI TIPO CIVILE
29	via del molino		1			ABITAZIONE DI TIPO CIVILE
30	via del molino		1			ABITAZIONE DI TIPO CIVILE
31	via del molino		1			ABITAZIONE DI TIPO CIVILE
32	via del molino		1			ABITAZIONE DI TIPO CIVILE
33	via del molino		1			ABITAZIONE DI TIPO CIVILE
34	via del molino		1			ABITAZIONE DI TIPO CIVILE
35	via del molino		1			ABITAZIONE DI TIPO CIVILE
36	via del molino		1-2			ABITAZIONE DI TIPO CIVILE
37	via del molino		2			ABITAZIONE DI TIPO CIVILE
38	via del molino		2-3			SOPPRESSO
39	via del molino		2			ABITAZIONE DI TIPO CIVILE
40	via del molino		2			ABITAZIONE DI TIPO CIVILE
41	via del molino		2			ABITAZIONE DI TIPO CIVILE
42	via del molino		2			ABITAZIONE DI TIPO CIVILE
43	via del molino		2			ABITAZIONE DI TIPO CIVILE
44	via del molino		S1			POSTO AUTO COPERTO
45	via del molino		S1			POSTO AUTO COPERTO
46	via del molino		S1			POSTO AUTO COPERTO
47	via del molino		S1			POSTO AUTO COPERTO
48	via del molino		S1			POSTO AUTO COPERTO
49	via del molino		S1			POSTO AUTO COPERTO
50	via del molino		S1			POSTO AUTO COPERTO
51	via del molino		S1			POSTO AUTO COPERTO
52	via del molino		S1			POSTO AUTO COPERTO
53	via del molino		S1			POSTO AUTO COPERTO
54	via del molino		S1			POSTO AUTO COPERTO
55	via del molino		S1			POSTO AUTO COPERTO
56	via del molino		S1			POSTO AUTO COPERTO
57	via del molino		S1			POSTO AUTO COPERTO
58	via del molino		S1			POSTO AUTO COPERTO
59	via del molino		S1			POSTO AUTO COPERTO
60	via del molino		S1			POSTO AUTO COPERTO
61	via del molino		S1			AUTORIMESSA
62	via del molino		S1			POSTO AUTO COPERTO
63	via del molino		S1			POSTO AUTO COPERTO
64	via del molino		S1			POSTO AUTO COPERTO

Ufficio Provinciale di Brescia - Territorio

Servizi Catastali

Comune di: PADENGHE SUL GARDA

Elenco Subalterni

ACCERTAMENTO DELLA PROPRIETA IMMOBILIARE URBANA

ELENCO DEI SUBALTERNI ASSEGNATI

Comune		Sezione	Foglio	Particella		Tipo mappale	del:
PADENGHE SUL GARDA		NCT	11	3		494743	
Sub	UBICAZIONE via/piazza	n°civ	Piani	Scala	Int.	DESCRIZIONE	
65	via del molino		S1			POSTO AUTO COPERTO	
66	via del molino		S1			POSTO AUTO COPERTO	
67	via del molino		S1			POSTO AUTO COPERTO	
68	via del molino		S1			POSTO AUTO COPERTO	
69	via del molino		S1			AUTORIMESSA	
70	via del molino		S1			POSTO AUTO COPERTO	
71	via del molino		S1			POSTO AUTO COPERTO	
72	via del molino		S1			AUTORIMESSA	
73	via del molino		S1			AUTORIMESSA	
74	via del molino		S1			AUTORIMESSA	
75	via del molino		S1			AUTORIMESSA	
76	via del molino		S1			AUTORIMESSA	
77	via del molino		S1			AUTORIMESSA	
78	via del molino		S1			AUTORIMESSA	
79	via del molino		S1			AUTORIMESSA	
80	via del molino		S1			AUTORIMESSA	
81	via del molino		S1			AUTORIMESSA	
82	via del molino		S1			AUTORIMESSA	
83	via del molino		S1			AUTORIMESSA	
84	via del molino		S1			AUTORIMESSA	
85	via del molino		S1			AUTORIMESSA	
86	via del molino		S1			AUTORIMESSA	
87	via del molino		S1			AUTORIMESSA	
88	via del molino		S1			AUTORIMESSA	
89	via del molino		S1			AUTORIMESSA	
90	via del molino		S1			AUTORIMESSA	
91	via del molino		S1			AUTORIMESSA	
92	via del molino		S1			AUTORIMESSA	
93	via del molino		S1			AUTORIMESSA	
94	via del molino		S1			AUTORIMESSA	
95	via del molino		S1			CANTINA	
96	via del molino		S1			CANTINA	
97	via del molino		S1			CANTINA	
98	via del molino		S1			CANTINA	
99	via del molino		S1			CANTINA	
100	via del molino		S1			CANTINA	
101	via del molino		S1			CANTINA	
102	via del molino		S1			CANTINA	
103	via del molino		S1			CANTINA	
104	via del molino		S1			CANTINA	
105	via del molino		S1			CANTINA	
106	via del molino		S1			CANTINA	
107	via del molino		S1			CANTINA	
108	via del molino		S1			CANTINA	
109	via del molino		S1			CANTINA	
110	via del molino		S1			CANTINA	
111	via del molino		S1			CANTINA	
112	via del molino		S1			CANTINA	
113	via del molino		S1-T			BCC (PISCINA SCOPERTA COMUNE AI SUB 12-13-14-15-16-17-18-19-20-21-22-23-24-25-26-27-28-29- 30-31-32-33-34-35-36-37-39-40-41-42-43-126)	
114	via del molino		T			BENE COMUNE NON CENSIBILE(PARCHEGGIO INTERNO AD USO PUBBLICO COMUNE AI SUB DAL 12 AL 112, 125 E 126)	
115	via del molino		S1-T			BENE COMUNE NON CENSIBILE(SCALE DI EMERGENZA, PASSAGGI, CAMMINAMENTI, CAVEDIO ,CORSELLO ,LOC. TECNICO COMUNE AI SUB DAL 12 AL 112 ,125 E 126)	
116	via del molino		S1-T			BENE COMUNE NON CENSIBILE(SCALA DI ACCESSO ALLA CENTRALE TERMICA E CT COMUNE AI SUB DAL 12 AL 43 E AL SUB 126)	

Ufficio Provinciale di Brescia - Territorio

Servizi Catastali

Comune di: PADENGHE SUL GARDA

Elenco Subalterni

ACCERTAMENTO DELLA PROPRIETA IMMOBILIARE URBANA

ELENCO DEI SUBALTERNI ASSEGNATI

Comune	Sezione		Foglio	Particella		Tipo mappale	del:
PADENGHE SUL GARDA	NCT		11	3		494743	
Sub	UBICAZIONE via/piazza	n°civ	Piani	Scala	Int.	DESCRIZIONE	
117	via del molino		S1			BENE COMUNE NON CENSIBILE(CORRIDOIO COMUNE AI SUB 95,96,97,98,99,100,101,102,103,104,105,106,107,108,109,110,111,112)	
118	via del molino		T-1			BENE COMUNE NON CENSIBILE(SCALA, PASSAGGIO COMUNE AI SUB 24-25)	
119	via del molino		T-1			BENE COMUNE NON CENSIBILE(PASSAGGIO E SCALA COMUNI AI SUB 26-27-36)	
120	via del molino		S1			BENE COMUNE NON CENSIBILE(PASSAGGIO COMUNE AI SUB 16-17-18-28-29-30-31-37-39-95-96-97-98-99-100-101-102-103-104-105-106-107-108-109-110-111-112-125-126)	
121	via del molino		S1-T1-2			BENE COMUNE NON CENSIBILE(PASSAGGIO, SCALA COMUNE AI SUB 16-17-18-28-29-30-31-37-39-125-126)	
122	via del molino		S1-T1-2			BENE COMUNE NON CENSIBILE(PASSAGGIO, SCALA COMUNE AI SUB 20-21-32-33-40-41)	
123	via del molino		S1-T1-2			BENE COMUNE NON CENSIBILE(PASSAGGIO E SCALA COMUNE AI SUB 22-23-34-35-42-43)	
124	via del molino		1			BENE COMUNE NON CENSIBILE(PIANEROTTOLO COMUNE AI SUB 30-31)	
125	via del molino		2			LASTRICO SOLARE DI MQ. 16	
126	via del molino		2-3			UNITA' IN CORSO DI COSTRUZIONE	

Visura ordinaria

 Richiedente: **GELFI M.**



**Agenzia del Territorio**  
**CATASTO FABBRICATI**  
**Ufficio Provinciale di**  
**Brescia**

Dichiarazione protocollo n. BS0520270 del 03/11/2011

Planimetria di u.i.u. in Comune di Padenghe Sul Garda

Via Del Molino

civ.

Identificativi Catastali:

Sezione: NCT

Foglio: 11

Particella: 3

Subalterno: 12

Compilata da:

Costa Luca

Iscritto all'albo:

Geometri

Prov. Brescia

N. 3744

Fot.scheda n. 1

Scala 1:200

**PIANO TERRA**

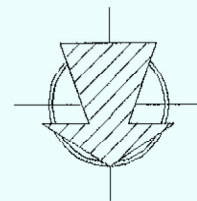
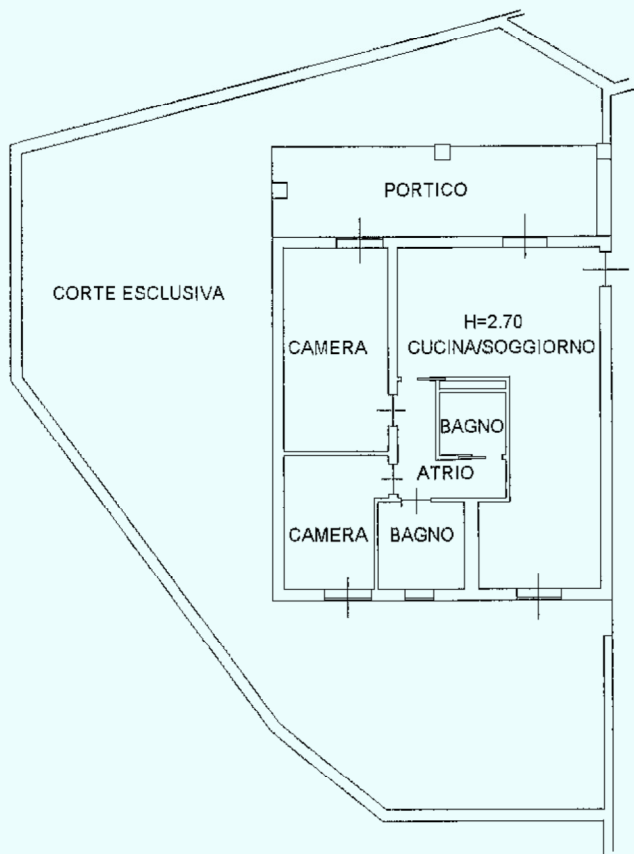

Ultima Planimetria in atti

Catasto dei Fabbricati - Situazione al 05/05/2015 - Comune di PADENGHE SUL GARDA(G215) - Sezione Urbana: NCT Foglio: 11 Particella: 3 - Subalterno 12 - VIA DEL MOLINO piano: T;

Dichiarazione protocollo n. BS0520270 del 03/11/2011

Planimetria di u.i.u. in Comune di Padenghe Sul Garda

**Agenzia del Territorio**  
**CATASTO FABBRICATI**  
**Ufficio Provinciale di**  
**Brescia**

Identificativi Catastali:

Sezione: NCT

Foglio: 11

Particella: 3

Subalterno: 13

Compilata da:  
Costa Luca

Iscritto all'albo:  
Geometri

Prov. Brescia

N. 3744

Fotored. scheda n. 1

Scala 1:200

**PIANO TERRA**

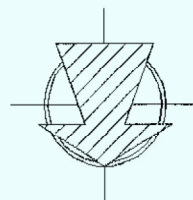
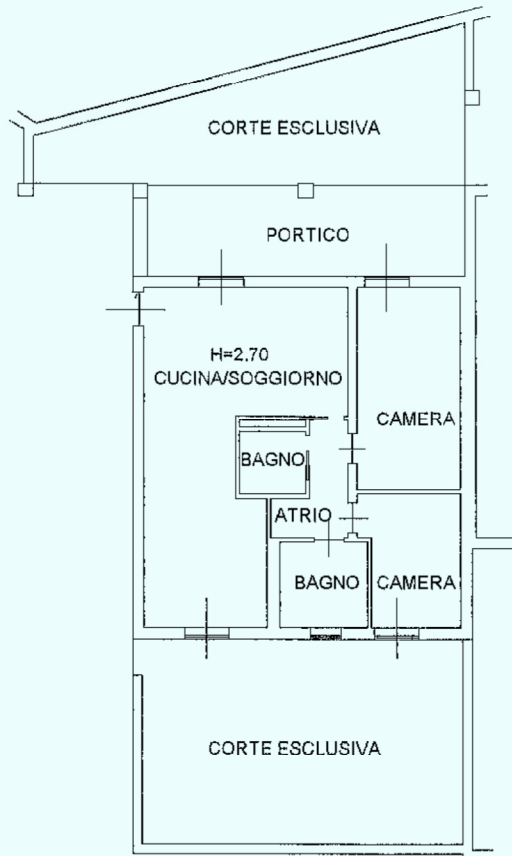

Catasto dei Fabbricati - Situazione al 05/05/2015 - Comune di PADENGHE SUL GARDA(G213) - < Sezione Urbana: NCT Foglio: 11 Particella: 3 - Subalterno 13 >  
VIA DEL MOLINO piano: T;

Ultima Planimetria in atti

**Agenzia del Territorio  
CATASIO FABBRICATI  
Ufficio Provinciale di  
Brescia**

Dichiarazione protocollo n. BS0520270 del 03/11/2011

Planimetria di u.i.u. in Comune di Padenghe Sul Garda

Identificativi Catastali:

Sezione: NCT

Foglio: 11

Particella: 3

Subalterno: 14

Compilata da:  
Costa Luca

Iscritto all'albo:  
Geometri

Prov. Brescia

N. 3744

cheda n. 1

Scala 1:200

**PIANO TERRA**

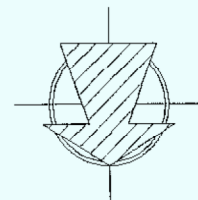

Ultima Planimetria in atti

Catasto dei Fabbricati - Situazione al 05/05/2015 - Comune di PADENGHE SUL GARDA(G213) - < Sezione Urbana: NCT Foglio: 11 Particella: 3 - Subalterno 14 >  
VIA DEL MOLINO piano: 1;



**Agenzia del Territorio**  
**CATASTO FABBRICATI**  
**Ufficio Provinciale di**  
**Brescia**

Dichiarazione protocollo n. BS0520270 del 03/11/2011

Planimetria di u.i.u. in Comune di Padenghe Sul Garda

Identificativi Catastali:

Sezione: NCT

Foglio: 11

Particella: 3

Subalterno: 15

Compilata da:  
Costa Luca

Iscritto all'albo:  
Geometri

Prov. Brescia

N. 3744

Fot. scheda n. 1

Scala 1:200

**PIANO TERRA**

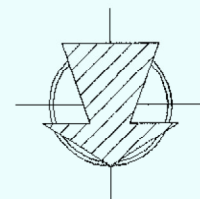
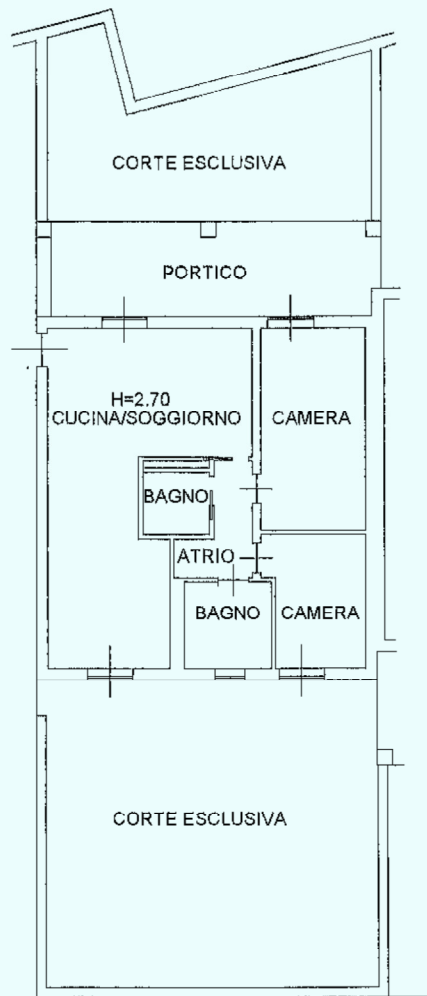

Catasto dei Fabbricati - Situazione al 05/05/2015 - Comune di PADENGHE-SUL GARDA(0213) - < Sezione Urbana: NCT Foglio: 11 Particella: 3 - Subalterno 15 >  
VIA DEL MOLINO piano: T;

Ultima Planimetria in atti

**Agenzia del Territorio**  
**CATASTO FABBRICATI**  
**Ufficio Provinciale di**  
**Brescia**

Dichiarazione protocollo n. BS0520270 del 03/11/2011

Planimetria di u.i.u. in Comune di Padenghe Sul Garda

Via del Molino

civ.

Identificativi Catastali:

Sezione: NCT

Foglio: 11

Particella: 3

Subalterno: 17

Compilata da:

Costa Luca

Iscritto all'albo:

Geometri

Prov. Brescia

N. 3744

Scheda n. 1

Scala 1:200

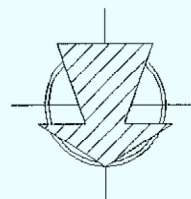
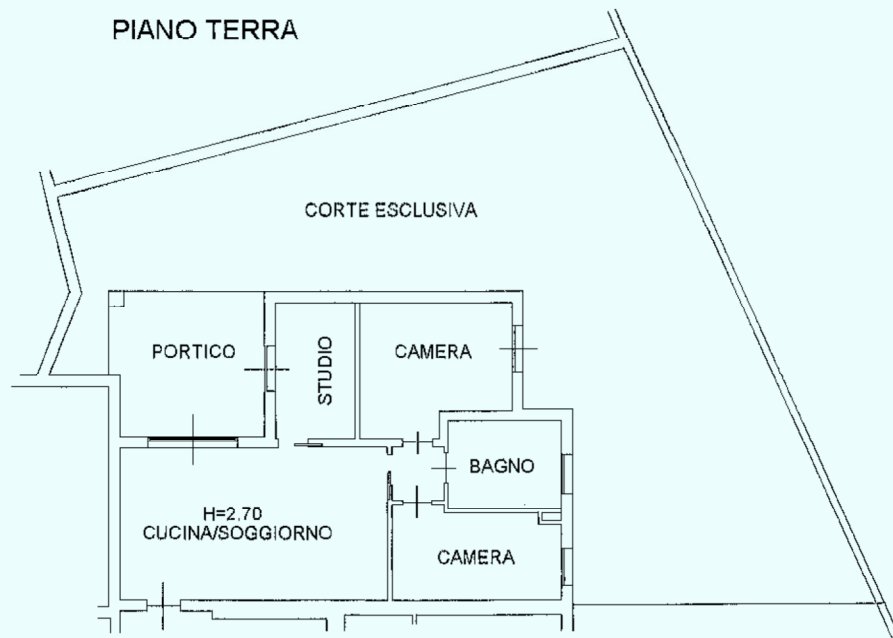

Catasto dei Fabbricati - Situazione al 05/05/2015 - Comune di PADENGHE SUL GARDA(G213) - < Sezione Urbana: NCT Foglio: 11 Particella: 3 - Subalterno 17 >  
VIA DEL MOLINO piano: I;

Ultima Planimetria in atti

**Agenzia del Territorio**  
**CATASTO FABBRICATI**  
**Ufficio Provinciale di**  
**Brescia**

Dichiarazione protocollo n. BS0520270 del 03/11/2011  
Planimetria di u.i.u. in Comune di Padenghe Sul Garda

**Identificativi Catastali:**

Sezione: NCT  
Foglio: 11  
Particella: 3  
Subalterno: 18

Compilata da:  
Costa Luca

Iscritto all'albo:  
Geometri

Prov. Brescia

N. 3744

Scheda n. 1      Scala 1:200

**PIANO TERRA**

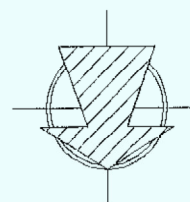
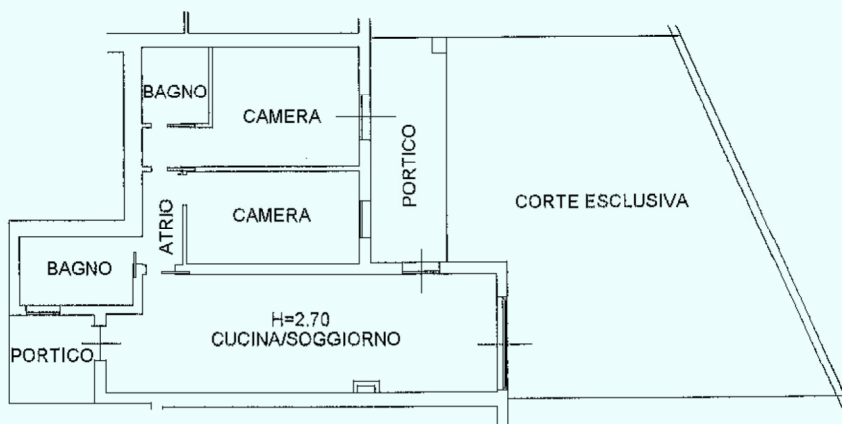

Catasto dei Fabbricati - Situazione al 05/05/2015 - Comune di PADENGHE SUL GARDA (G213) - < Sezione Urbana: NCT Foglio: 11 Particella: 3 - Subalterno 18 >  
VIA DEL MOLINO piano: T;

Ultima Planimetria in atti



**Agenzia del Territorio**  
**CATASTO FABBRICATI**  
**Ufficio Provinciale di**  
**Brescia**

Dichiarazione protocollo n. BS0520270 del 03/11/2011  
Planimetria di u.i.u. in Comune di Padenghe Sul Garda

**Identificativi Catastali:**

Sezione: NCT  
Foglio: 11  
Particella: 3  
Subalterno: 19

Compilata da:  
Costa Luca

Iscritto all'albo:  
Geometri

Prov. Brescia

N. 3744

Foglia n. 1      Scala 1:200

**PIANO TERRA**

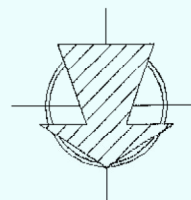

Catasto dei Fabbricati - Situazione al 05/05/2015 - Comune di PADENGHE SUL GARDA(G713) -< Sezione Urbana: NCT Foglio: 11 Particella: 3 - Subalterno 19 >  
VIA DEL MOLINO piano: T;

Ultima Planimetria in atti

Dichiarazione protocollo n. BS0520270 del 03/11/2011

Planimetria di u.i.u. in Comune di Padenghe Sul Garda

**Agenzia del Territorio**  
**CATASTO FABBRICATI**  
**Ufficio Provinciale di**  
**Brescia**

Identificativi Catastali:

Sezione: NCT

Foglio: 11

Particella: 3

Subalterno: 20

Compilata da:  
Costa Luca

Iscritto all'albo:  
Geometri

Prov. Brescia

N. 3744

Foglia n. 1

Scala 1:200

PIANO TERRA

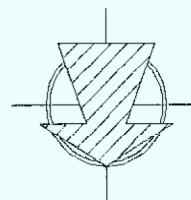
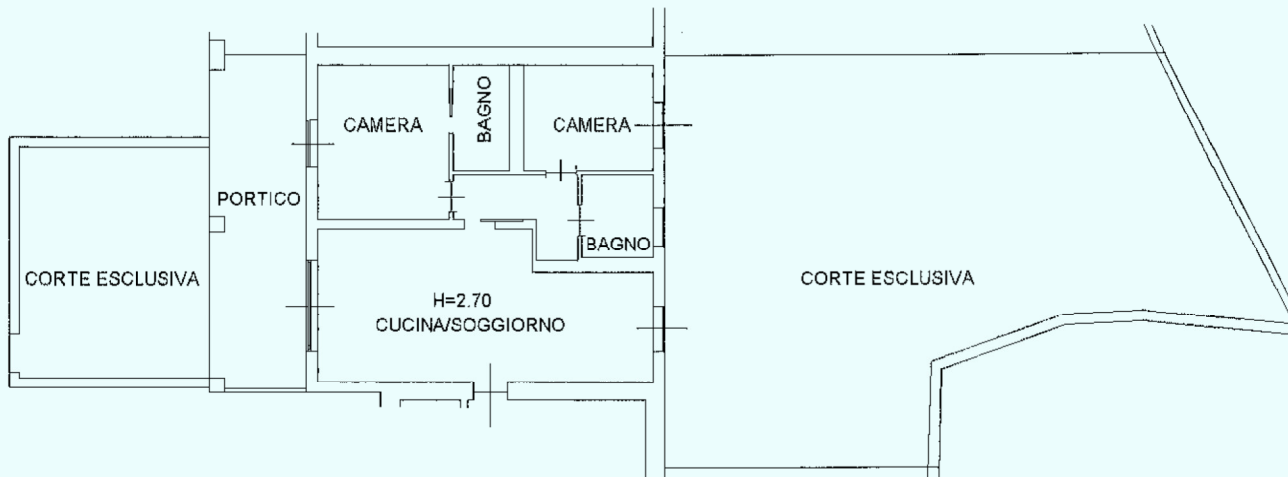

Catasto dei Fabbricati - Situazione al 05/05/2015 - Comune di PADENGHE SUL GARDA(G213) - < Sezione Urbana: NCT Foglio: 11 Particella: 3 - Subalterno 20 >  
VIA DEL MOLINO piano: T;

Ultima Planimetria in atti

**Agenzia del Territorio**  
**CATASTO FABBRICATI**  
**Ufficio Provinciale di**  
**Brescia**

Dichiarazione protocollo n. BS0520270 del 03/11/2011  
Planimetria di u.i.u. in Comune di Padenghe Sul Garda

Identificativi Catastali:  
Sezione: NCT  
Foglio: 11  
Particella: 3  
Subalterno: 22

Compilata da:  
Costa Luca  
Iscritto all'albo:  
Geometri

Prov. Brescia

N. 3744

Fot. scheda n. 1

Scala 1:200

**PIANO TERRA**

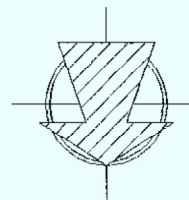
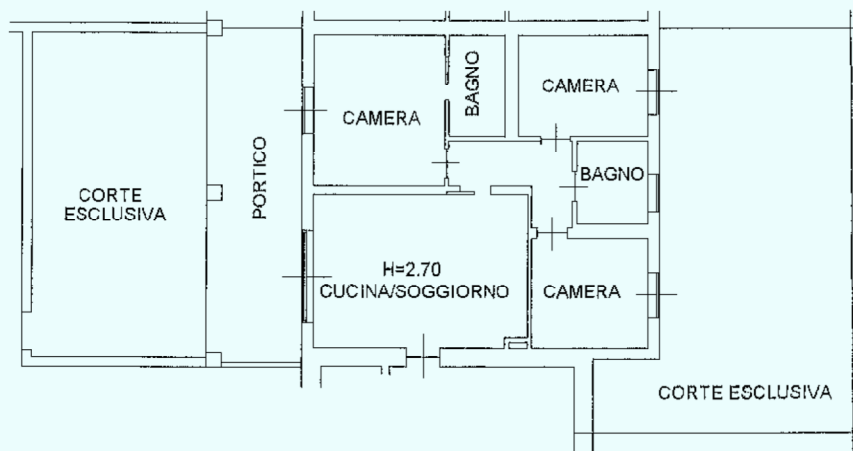

Catasto dei Fabbricati - Situazione al 05/05/2015 - Comune di PADENGHE SUL GARDA(G213) - < Sezione Urbana: NCT Foglio: 11 Particella: 3 - Subalterno 22 >  
VIA DEL MOLINO piano: T;

Ultima Planimetria in atti

**Agenzia del Territorio**  
**CATASTO FABBRICATI**  
**Ufficio Provinciale di**  
**Brescia**

Dichiarazione protocollo n. BS0520270 del 03/11/2011

Planimetria di u.i.u. in Comune di Padenghe Sul Garda

Via Del Molino

civ.

Identificativi Catastali:

Sezione: NCT

Foglio: 11

Particella: 3

Subalterno: 23

Compilata da:

Costa Luca

Iscritto all'albo:

Geometri

Prov. Brescia

N. 3744

Fog. 23 >  
Fot.scheda n. 1

Scala 1:200

**PIANO TERRA**

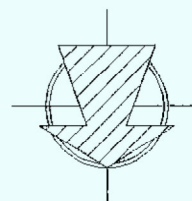
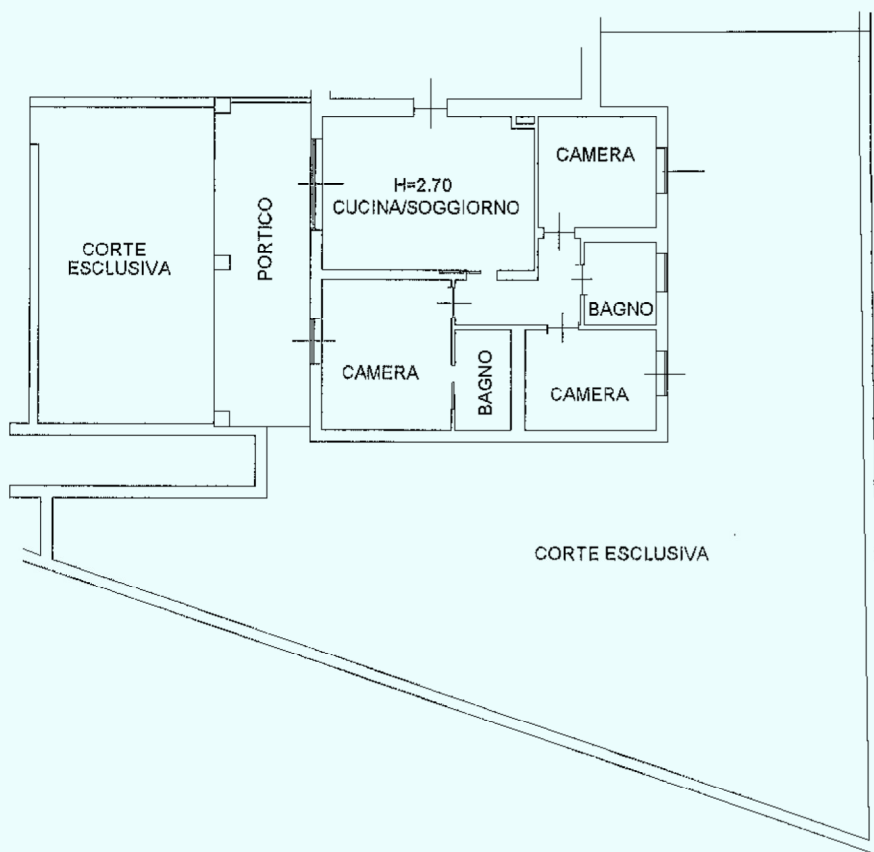

Ultima Planimetria in atti

Catasto dei Fabbricati - Simulazione al 05/05/2015 - Comune di PADENGHE SUL GARDA(G213) - < Sezione Urbana: NCT Foglio: 11 Particella: 3 - Subalterno: 23 >  
VIA DEL MOLINO piano: T;

Dichiarazione protocollo n. BS0520270 del 03/11/2011  
Planimetria di u.i.u. in Comune di Padenghe Sul Garda

**Agenzia del Territorio**  
**CATASTO FABBRICATI**  
**Ufficio Provinciale di**  
**Brescia**

Identificativi Catastali:

Sezione: NCT  
Foglio: 11  
Particella: 3  
Subalterno: 24

Compilata da:  
Costa Luoa

Iscritto all'albo:  
Geometri

Prov. Brescia

N. 3744

cheda n. 1

Scala 1:200

PIANO PRIMO

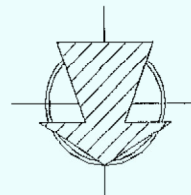
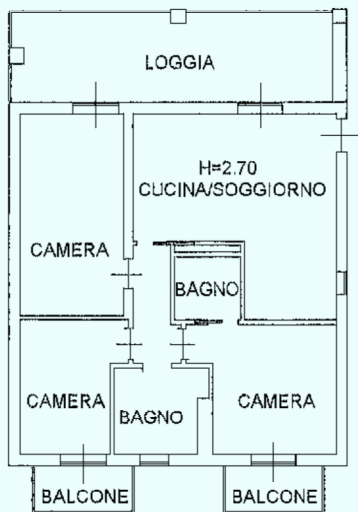

Catasto dei fabbricati - Situazione al 05/05/2015 - Comune di PADENGHE SUL GARDA (G213) - < Sezione Urbana: NCT Foglio: 11 Particella: 3 - Subalterno 24 >  
VIA DEL MOLINO piano: 1;

Ultima Planimetria in atti

**Agenzia del Territorio**  
**CATASTO FABBRICATI**  
**Ufficio Provinciale di**  
**Brescia**

Dichiarazione protocollo n. BS0520270 del 03/11/2011  
Planimetria di u.i.u. in Comune di Padenghe Sul Garda

Identificativi Catastali:

Sezione: NCT  
Foglio: 11  
Particella: 3  
Subalterno: 25

Compilata da:  
Costa Luca

Iscritto all'albo:  
Geometri

Prov. Brescia

N. 3744

Foglia n. 1      Scala 1:200

**PIANO PRIMO**

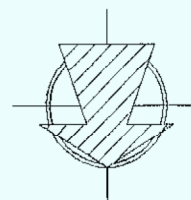
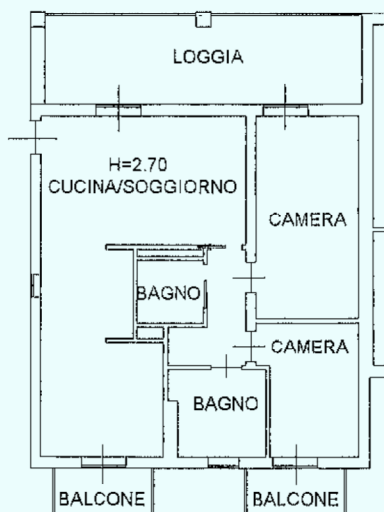

Catasto dei Fabbricati - Situazione al 05/05/2015 - Comune di PADENGHE SUL GARDA(G213) - < Sezione Urbana: NCT Foglio: 11 Particella: 3 - Subalterno 25 >  
VIA DEL MOLINO piano: 1;

Ultima Planimetria in atti

Dichiarazione protocollo n. BS0520270 del 03/11/2011

Planimetria di u.i.u. in Comune di Padenghe Sul Garda

**Agenzia del Territorio  
CATASIO FABBRICATI  
Ufficio Provinciale di  
Brescia**

Identificativi Catastali:

Sezione: NCT

Foglio: 11

Particella: 3

Subalterno: 26

Compilata da:  
Costa Luca

Iscritto all'albo:  
Geometri

Prov. Brescia

N. 3744

Fog. scheda n. 1

Scala 1:200

**PIANO PRIMO**

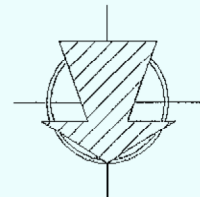
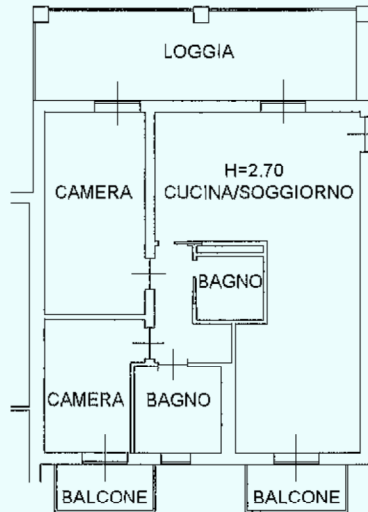

Catasto dei fabbricati - Situazione al 05/05/2015 - Comune di PADENGHE SUL GARDA (G213) - Sezione Urbana: NCT Foglio: 11 Particella: 3 - Subalterno 26 >  
VIA DEL MOLINO piano: 1;

Ultima Planimetria in atti



Dichiarazione protocollo n. BS0520270 del 03/11/2011

Planimetria di u.i.u. in Comune di Padenghe Sul Garda

Via Del Molino

civ

**Agenzia del Territorio**

**CATASTO FABBRICATI**

**Ufficio Provinciale di  
Brescia**

Identificativi Catastali:

Sezione: NCT

Foglio: 11

Particella: 3

Subalterno: 27

Compilata da:

Costa Luca

Iscritto all'albo:

Geometri

Prov. Brescia

N. 3744

Fot.scheda n. 1

Scala 1:200

Catasto dei Fabbricati - Situazione al 05/05/2015 - Comune di PADENGHE SUL GARDA(G213) - < Sezione Urbana NCT Foglio: 11 Particella: 3 - Subalterno 27 >  
VIA DEL MOLINO piano: 1;

**PIANO PRIMO**

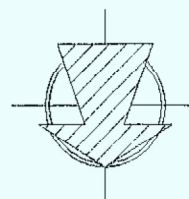
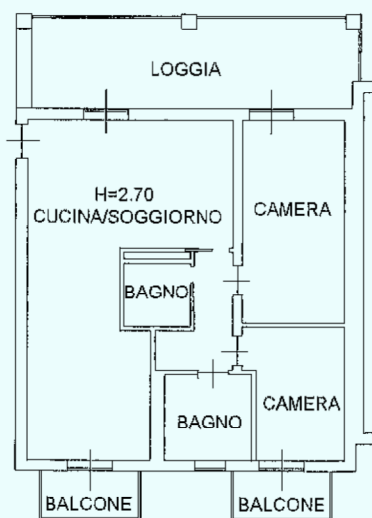

Ultima Planimetria in atti

Dichiarazione protocollo n. BS0520270 del 03/11/2011

Planimetria di u.i.u. in Comune di Padenghe Sul Garda

**Agenzia del Territorio**  
**CATASTO FABBRICATI**  
**Ufficio Provinciale di**  
**Brescia**

Identificativi Catastali:

Sezione: NCT

Foglio: 11

Particella: 3

Subalterno: 28

Compilata da:  
Costa Luca

Iscritto all'albo:  
Geometri

Prov. Brescia

N. 3744

Foglia n. 1

Scala 1:200

**PIANO PRIMO**

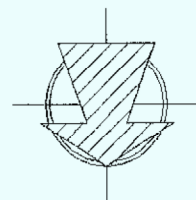
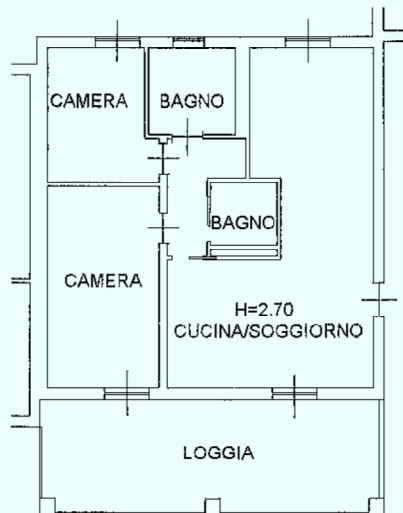

Ultima Planimetria in atti

Catasto dei Fabbricati - Situazione al 05/05/2015 - Comune di PADENGHE SUL GARDA(G213) - Sezione Urbana: NCT Foglio: 11 Particella: 3 - Subalterno: 28 - VIA DEL MOLINO piano: 1;

Dichiarazione protocollo n. BS0520270 del 03/11/2011  
Planimetria di u.i.u. in Comune di Padenghe Sul Garda

**Agenzia del Territorio**  
**CATASTO FABBRICATI**  
**Ufficio Provinciale di**  
**Brescia**

Identificativi Catastali:

Sezione: NCT  
Foglio: 11  
Particella: 3  
Subalterno: 30

Compilata da:  
Costa Luca

Iscritto all'albo:  
Geometri

Prov. Brescia

N. 3744

Fotoseheda n. 1      Scala 1:200

**PIANO PRIMO**

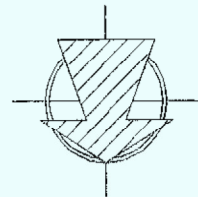
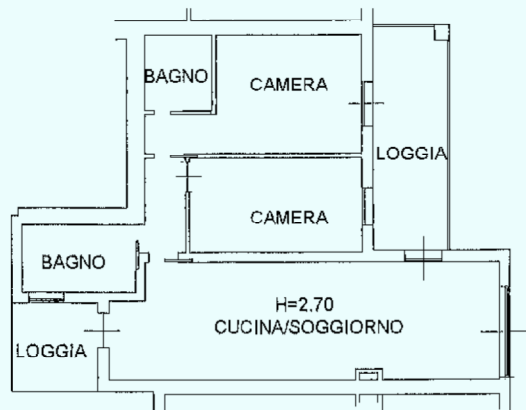

Catasto dei fabbricati - Situazione al 05/05/2015 - Comune di PADENGHE SUL GARDA (G213) - < Sezione Urbana: NCT Foglio: 11 Particella: 3 - Subalterno 30 >  
VIA DEL MOLINO piano: 1;

Ultima Planimetria in atti

**Agenzia del Territorio**  
**CATASTO FABBRICATI**  
**Ufficio Provinciale di**  
**Brescia**

Dichiarazione protocollo n. BS0520270 del 03/11/2011  
Planimetria di u.i.u. in Comune di Padenghe Sul Garda

Identificativi Catastali:

Sezione: NCT  
Foglio: 11  
Particella: 3  
Subalterno: 31

Compilata da:  
Costa Luca

Iscritto all'albo:  
Geometri

Prov. Brescia

N. 3744

scheda n. 1

Scala 1:200

PIANO PRIMO

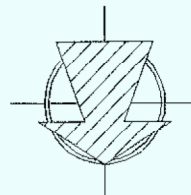
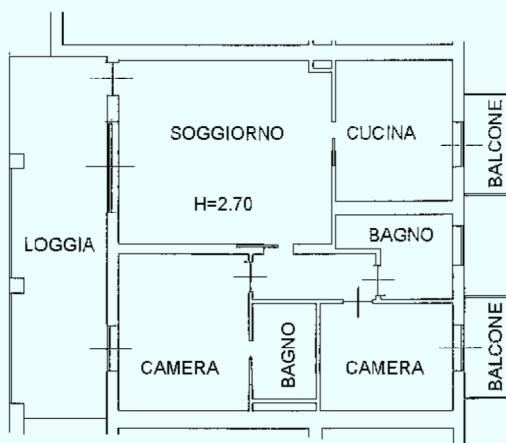

Catasto dei fabbricati - Situazione al 05/05/2015 - Comune di PADENGHE-SUL-GARDA(G213) - < Sezione Urbana: NCT Foglio: 11 Particella: 3 - Subalterno 31 >  
VIA DEL MOLINO piano: 1;

Ultima Planimetria in atti

**Agenzia del Territorio  
CATASIO FABBRICATI  
Ufficio Provinciale di  
Brescia**

Dichiarazione protocollo n. BS0520270 del 03/11/2011  
Planimetria di u.i.u. in Comune di Padenghe Sul Garda

**Identificativi Catastali:**

Sezione: NCT  
Foglio: 11  
Particella: 3  
Subalterno: 32

Compilata da:  
Costa Luca

Iscritto all'albo:  
Geometri

Prov. Brescia

N. 3744

Foglia n. 1

Scala 1:200

**PIANO PRIMO**

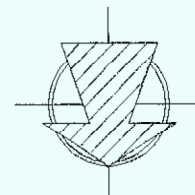
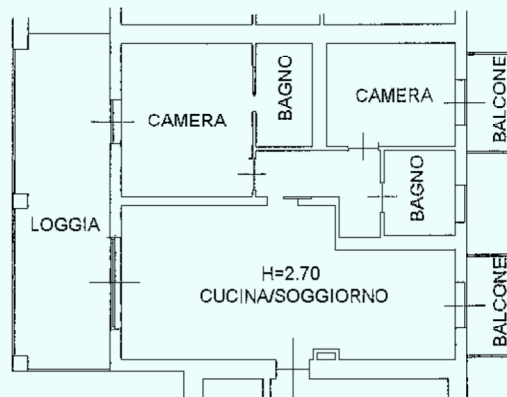

Catasto dei Fabbricati - Situazione al 05/05/2015 - Comune di PADENGHE SUL GARDA (G213) - < Sezione Urbana: NCT Foglio: 11 Particella: 3 - Subalterno 32 >  
VIA DEL MOLINO piano: 1;

Ultima Planimetria in atti

**Agenzia del Territorio**  
**CATASTO FABBRICATI**  
**Ufficio Provinciale di**  
**Brescia**

Dichiarazione protocollo n. BS0520270 del 03/11/2011	
Planimetria di u.i.u. in Comune di Padenghe Sul Garda	
Via Del Molino	civ.
Identificativi Catastali:	Compilata da: Costa Luca
Sezione: NCT	Iscritto all'albo: Geometri
Foglio: 11	Prov. Brescia
Particella: 3	N. 3744
Subalterno: 34	

Scheda n. 1      Scala 1:200

**PIANO PRIMO**

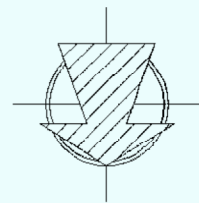
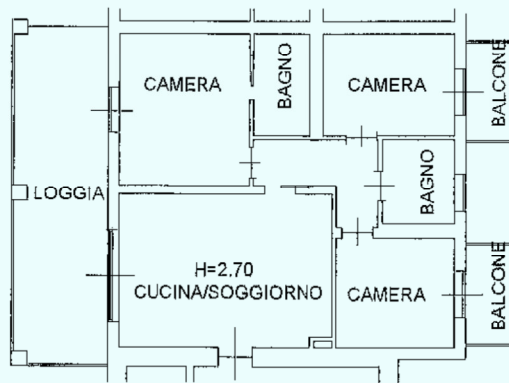

Catasto dei Fabbricati - Situazione al 05/05/2015 - Comune di PADENGHE SUL GARDA(G213) - < Sezione Urbana: NCT Foglio: 11 Particella: 3 - Subalterno 34 >  
VIA DEL MOLINO piano: 1;

Ultima Planimetria in atti

Dichiarazione protocollo n. BS0520270 del 03/11/2011

Planimetria di u.i.u. in Comune di Padenghe Sul Garda

Via Del Molino

civ

**Agenzia del Territorio**

**CATASTO FABBRICATI**

**Ufficio Provinciale di  
Brescia**

Identificativi Catastali:

Sezione: NCT

Foglio: 11

Particella: 3

Subalterno: 35

Compilata da:

Costa Luca

Iscritto all'albo:

Geometri

Prov. Brescia

N. 3744

Scheda n. 1

Scala 1:200

Catasto dei Fabbricati - Situazione al 05/05/2015 - Comune di PADENGHE SUL GARDA(G215) - Sezione Urbana: NCT Foglio: 11 Particella: 3 - Subalterno 35 - VIA DEL MOLINO piano: 1;

**PIANO PRIMO**

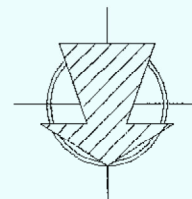
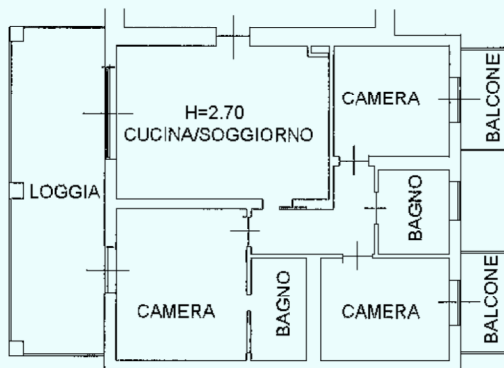

Ultima Planimetria in atti



Dichiarazione protocollo n. BS0520270 del 03/11/2011

Planimetria di u.i.u. in Comune di Padenghe Sul Garda

Via Del Molino

civ.

**Agenzia del Territorio**  
**CATASTO FABBRICATI**

**Ufficio Provinciale di**  
**Brescia**

Identificativi Catastali:

Sezione: NCT

Foglio: 11

Particella: 3

Subalterno: 36

Compilata da:

Costa Luca

Iscritto all'albo:

Geometri

Prov. Brescia

N. 3744

Catasto dei Fabbricati - Situazione al 05/05/2015 - Comune di PADENGHE SUL GARDA (G215) - < Sezione Urbana: NCT Foglio: 11 Particella: 3 - Subalterno 36 >  
VIA DEL MOLINO piano: 1-2;

Fot. scheda n. 1

Scala 1:200

### PIANO SECONDO

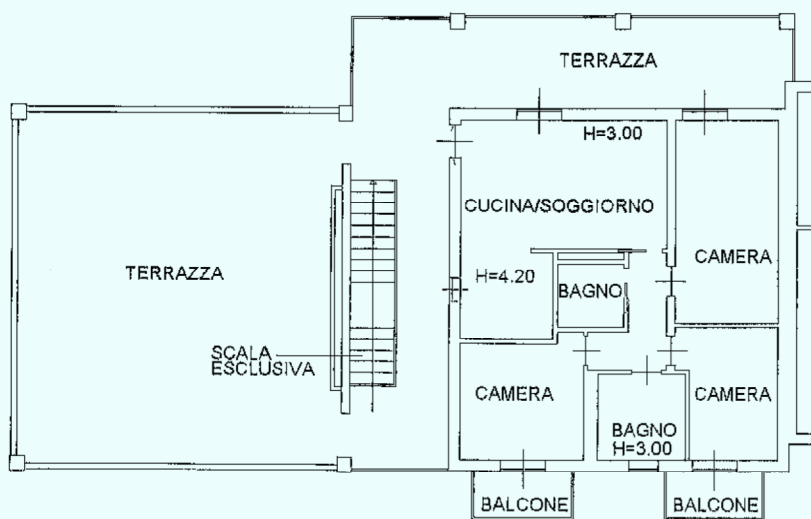

### PIANO PRIMO

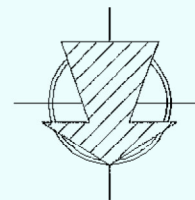
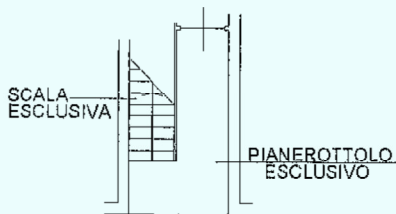

Ultima Planimetria in atti

**Agenzia del Territorio**  
**CATASTO FABBRICATI**  
**Ufficio Provinciale di**  
**Brescia**

Dichiarazione protocollo n. BS0520270 del 03/11/2011

Planimetria di u.i.u. in Comune di Padenghe Sul Garda

VIA DEL MOLINO

Identificativi Catastali:

Sezione: NCT

Foglio: 11

Particella: 3

Subalterno: 37

Compilata da:  
Costa Luca

Iscritto all'albo:  
Geometri

Prov. Brescia

N. 3744

Fot. scheda n. 1

Scala 1:200

**PIANO SECONDO**

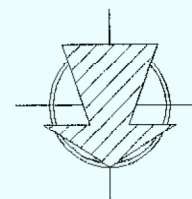
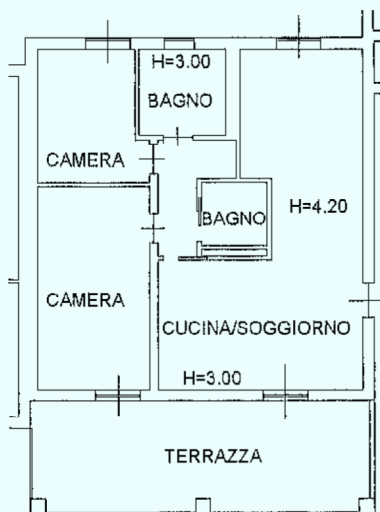

Carasto dei Fabbricati - Situazione al 05/05/2015 - Comune di PADENGHE SUL GARDA(G213) - < Sezione Urbana: NCT Foglio: 11 Particella: 3 - Subalterno 37 >  
VIA DEL MOLINO piano: 2;

Ultima Planimetria in atti

**Agenzia del Territorio**  
**CAIASIO FABBRICATI**  
**Ufficio Provinciale di**  
**Brescia**

Dichiarazione protocollo n. BS0520270 del 03/11/2011  
Planimetria di u.i.u. in Comune di Padenghe Sul Garda

Identificativi Catastali:

Sezione: NCT  
Foglio: 11  
Particella: 3  
Subalterno: 39

Compilata da:  
Costa Luca

Iscritto all'albo:  
Geometri

Prov. Brescia

N. 3744

Fog. n. 1      Scala 1:200

**PIANO SECONDO**

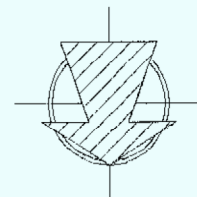
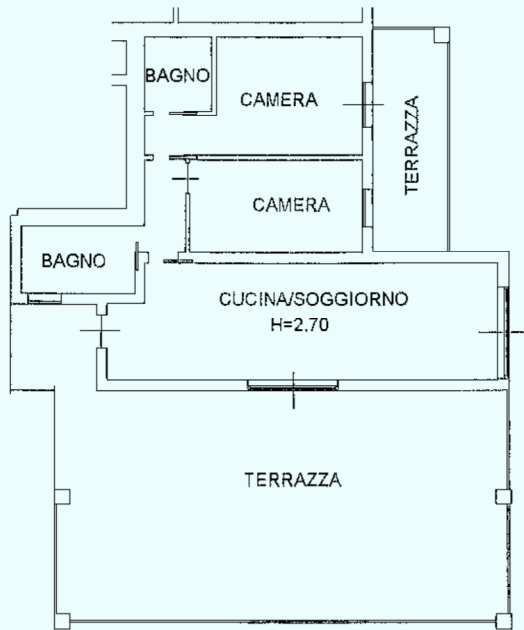

Catastro dei Fabbricati - Situazione al 05/05/2015 - Comune di PADENGHE SUL GARDA(G213) - Sezione Urbana: NCT Foglio: 11 Particella: 3 - Subalterno 39 - VIA DEL MOLINO piano: 2;

Ultima Planimetria in atti

Dichiarazione protocollo n. BS0520270 del 03/11/2011

Planimetria di u.i.u. in Comune di Padenghe Sul Garda

**Agenzia del Territorio**  
**CATASTO FABBRICATI**  
**Ufficio Provinciale di**  
**Brescia**

Identificativi Catastali:

Sezione: NCT  
Foglio: 11  
Particella: 3  
Subalterno: 41

Compilata da:  
Costa Luca

Iscritto all'albo:  
Geometri

Prov. Brescia

N. 3744

Fog. scheda n. 1

Scala 1:200

**PIANO SECONDO**

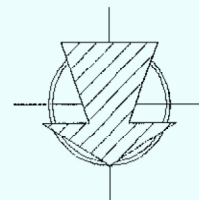
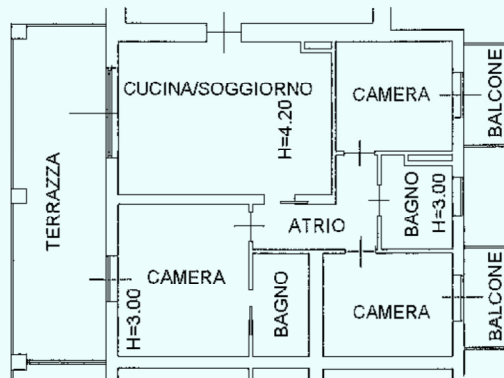

Catasto dei Fabbricati - Situazione al 05/05/2015 - Comune di PADENGHE SUL GARDA(G2113) - < Sezione Urbana: NCT Foglio: 11 Particella: 3 - Subalterno 41 - VIA DEL MOLINO piano: 2;

Ultima Planimetria in atti

**Agenzia del Territorio**  
**CATASTO FABBRICATI**  
**Ufficio Provinciale di**  
**Brescia**

Dichiarazione protocollo n. BS0520270 del 03/11/2011

Planimetria di u.i.u. in Comune di Padenghe Sul Garda

**Identificativi Catastali:**

Sezione: NCT

Foglio: 11

Particella: 3

Subalterno: 44

Compilata da:  
Costa Luca

Iscritto all'albo:  
Geometri

Prov. Brescia

N. 3744

Foglia n. 1

Scala 1:200

**PIANO INTERRATO**

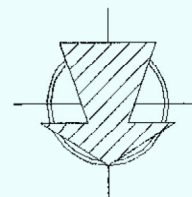

Catasto dei Fabbricati - Situazione al 05/05/2015 - Comune di PADENGHE SUL GARDA(G213) - < Sezione Urbana: NCT Foglio: 11 Particella: 3 - Subalterno 44 >  
VIA DEL MOLINO piano: S1;

Ultima Planimetria in atti

**Agenzia del Territorio  
CATASTO FABBRICATI  
Ufficio Provinciale di  
Brescia**

Dichiarazione protocollo n. BS0520270 del 03/11/2011

Planimetria di u.i.u. in Comune di Padenghe Sul Garda

VIA DEL MOLINO

Identificativi Catastali:

Sezione: NCT

Foglio: 11

Particella: 3

Subalterno: 45

Compilata da:  
Costa Luca

Iscritto all'albo:  
Geometri

Prov. Brescia

N. 3744

Scheda n. 1

Scala 1:200

Catasto dei Fabbricati - Situazione al 05/05/2015 - Comune di PADENGHE SUL GARDA (G213) - < Sezione Urbana: NCT Foglio: 11 Particella: 3 - Subalterno 45 >  
VIA DEL MOLINO piano: S1;

**PIANO INTERRATO**

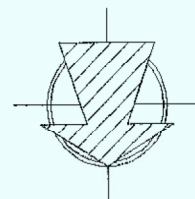

Ultima Planimetria in atti

**Agenzia del Territorio  
CATASTO FABBRICATI  
Ufficio Provinciale di  
Brescia**

Dichiarazione protocollo n. BS0520270 del 03/11/2011  
Planimetria di u.i.u. in Comune di Padenghe Sul Garda  
via DEL MOLINO

Identificativi Catastali:  
Sezione: NCT  
Foglio: 11  
Particella: 3  
Subalterno: 46

Compilata da:  
Costa Luca  
Iscritto all'albo:  
Geometri  
Prov. Brescia

N. 3744

Fot. scheda n. 1      Scala 1:200

**PIANO INTERRATO**

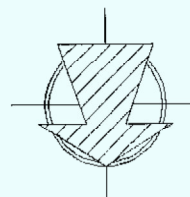
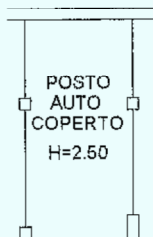

Ultima Planimetria in atti

Catasto dei Fabbricati - Situazione al 05/05/2015 - Comune di PADENGHE SUL GARDA(G213) - < Sezione Urbana: NCT Foglio: 11 Particella: 3 - Subalterno 46 >  
VIA DEL MOLINO piano: S1;



**Agenzia del Territorio  
CATASTO FABBRICATI  
Ufficio Provinciale di  
Brescia**

Dichiarazione protocollo n. BS0520270 del 03/11/2011

Planimetria di u.i.u. in Comune di Padenghe Sul Garda

VIA DEL MOLINO

Identificativi Catastali:

Sezione: NCT

Foglio: 11

Particella: 3

Subalterno: 47

Compilata da:  
Costa Luca

Iscritto all'albo:  
Geometri

Prov. Brescia

N. 3744

Scheda n. 1      Scala 1:200

**PIANO INTERRATO**

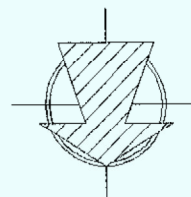
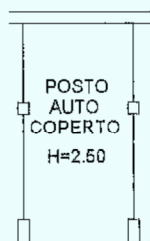

Catasto dei Fabbricati - Situazione al 05/05/2015 - Comune di PADENGHE SUL GARDA (G213) - < Sezione Urbana: NCT Foglio: 11 Particella: 3 - Subalterno 47 >  
VIA DEL MOLINO piano: S1;

Ultima Planimetria in atti

**Agenzia del Territorio  
CATASTO FABBRICATI  
Ufficio Provinciale di  
Brescia**

Dichiarazione protocollo n. BS0520270 del 03/11/2011	
Planimetria di u.i.u. in Comune di Padenghe Sul Garda	
via DEL MOLINO	
Identificativi Catastali:	Compilata da: Costa Luca
Sezione: NCT	Iscritto all'albo: Geometri
Foglio: 11	Prov. Brescia
Particella: 3	N. 3744
Subalterno: 48	

Scheda n. 1      Scala 1:200

Catasto dei Fabbricati - Situazione al 05/05/2015 - Comune di PADENGHE SUL GARDA(G213) - < Sezione Urbana: NCT Foglio: 11 Particella: 3 - Subalterno 48 - VIA DEL MOLINO piano: S1;

**PIANO INTERRATO**

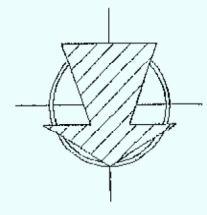
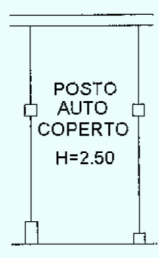

Ultima Planimetria in atti

**Agenzia del Territorio  
CATASTO FABBRICATI  
Ufficio Provinciale di  
Brescia**

Dichiarazione protocollo n. BS0520270 del 03/11/2011

Planimetria di u.i.u. in Comune di Padenghe Sul Garda

VIA DEL MOLINO

Identificativi Catastali:

Sezione: NCT

Foglio: 11

Particella: 3

Subalterno: 49

Compilata da:  
Costa Luca

Iscritto all'albo:  
Geometri

Prov. Brescia

N. 3744

Scheda n. 1

Scala 1:200

**PIANO INTERRATO**

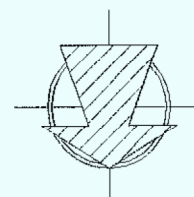

Catasto dei Fabbricati - Situazione al 05/05/2015 - Comune di PADENGHE SUL GARDA (G213) - < Sezione Urbana: NCT Foglio: 11 Particella: 3 - Subalterno: 49 >  
VIA DEL MOLINO piano: S1;

Ultima Planimetria in atti

**Agenzia del Territorio  
CATASTO FABBRICATI  
Ufficio Provinciale di  
Brescia**

Dichiarazione protocollo n. BS0520270 del 03/11/2011	
Planimetria di u.i.u. in Comune di Padenghe Sul Garda	
Via Del Molino	
Identificativi Catastali:	Compilata da: Costa Luca
Sezione: NCT	Iscritto all'albo: Geometri
Foglio: 11	
Particella: 3	
Subalterno: 50	Prov. Brescia N. 3744

Scheda n. 1      Scala 1:200

**PIANO INTERRATO**

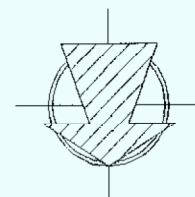

Catasto dei Fabbricati - Simazione al 05/05/2015 - Comune di PADENGHE SUL GARDA(G2113) - < Sezione Urbana: NCT Foglio: 11 Particella: 3 - Subalterno 50 >  
VIA DEL MOLINO piano: S1;

Ultima Planimetria in atti

**Agenzia del Territorio  
CATASTO FABBRICATI  
Ufficio Provinciale di  
Brescia**

Dichiarazione protocollo n. BS0520270 del 03/11/2011	
Planimetria di u.i.u. in Comune di Padenghe Sul Garda	
Via Del Molino <span style="float: right;">Civ. _____</span>	
Identificativi Catastali:	Compilata da: Costa Luca
Sezione: NCT	Iscritto all'albo: Geometri
Foglio: 11	
Particella: 3	
Subalterno: 51	Prov. Brescia <span style="float: right;">N. 3744</span>

scheda n. 1      Scala 1:200

**PIANO INTERRATO**

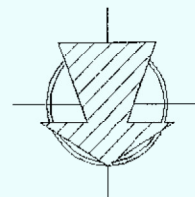

Catasto dei Fabbricati - Situazione al 05/05/2015 - Comune di PADENGHE SUL GARDA(G213) - < Sezione Urbana: NCT Foglio: 11 Particella: 3 - Subalterno 51 >  
VIA DEL MOLINO piano: S1;

Ultima Planimetria in atti

**Agenzia del Territorio  
CATASTO FABBRICATI  
Ufficio Provinciale di  
Brescia**

Dichiarazione protocollo n. BS0520270 del 03/11/2011

Planimetria di u.i.u. in Comune di Padenghe Sul Garda

Via Del Molino

Identificativi Catastali:

Sezione: NCT

Foglio: 11

Particella: 3

Subalterno: 52

Compilata da:  
Costa Luca

Iscritto all'albo:  
Geometri

Prov. Brescia

N. 3744

Foglia n. 1

Scala 1:200

**PIANO INTERRATO**

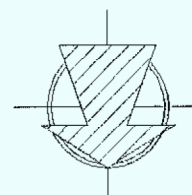
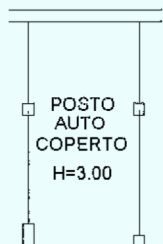

Catasto dei Fabbricati - Situazione al 05/05/2015 - Comune di PADENGHE SUL GARDA(G213) - < Sezione Urbana: NCT Foglio: 11 Particella: 3 - Subalterno 52 >  
VIA DEL MOLINO piano: S1;

Ultima Planimetria in atti



**Agenzia del Territorio  
CATASTO FABBRICATI  
Ufficio Provinciale di  
Brescia**

Dichiarazione protocollo n. BS0520270 del 03/11/2011

Planimetria di u.i.u. in Comune di Padenghe Sul Garda

VIA DEL MOLINO

Identificativi Catastali:

Sezione: NCT

Foglio: 11

Particella: 3

Subalterno: 53

Compilata da:

Costa Luca

Iscritto all'albo:  
Geometri

Prov. Brescia

N. 3744

Fot.scheda n. 1

Scala 1:200

**PIANO INTERRATO**

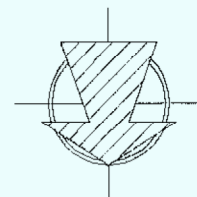

Catasto dei Fabbricati - Situazione al 05/05/2015 - Comune di PADENGHE SUL GARDA (G213) - < Sezione Urbana: NCT Foglio: 11 Particella: 3 - Subalterno 53 >  
VIA DEL MOLINO piano: SI;

Ultima Planimetria in atti

**Agenzia del Territorio  
CATASTO FABBRICATI  
Ufficio Provinciale di  
Brescia**

Dichiarazione protocollo n. BS0520270 del 03/11/2011  
Planimetria di u.i.u. in Comune di Padenghe Sul Garda  
via DEL MOLINO

Identificativi Catastali:  
Sezione: NCT  
Foglio: 11  
Particella: 3  
Subalterno: 54

Compilata da:  
Costa Luca  
Iscritto all'albo:  
Geometri  
Prov. Brescia

N. 3744

Fot.scheda n. 1      Scala 1:200

**PIANO INTERRATO**

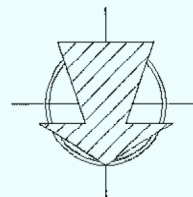
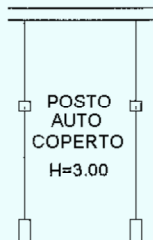

Ultima Planimetria in atti

Catasto dei Fabbricati - Situazione al 05/05/2015 - Comune di PADENGHE SUL GARDA (0213) - Sezione Urbana: NCT Foglio: 11 Particella: 3 - Subalterno 54 - VIA DEL MOLINO piano: S1;

**Agenzia del Territorio  
CATASTO FABBRICATI  
Ufficio Provinciale di  
Brescia**

Dichiarazione protocollo n. BS0520270 del 03/11/2011	
Planimetria di u.i.u. in Comune di Padenghe Sul Garda	
Via DEL MOLINO	
Identificativi Catastali:	Compilata da: Costa Luca
Sezione: NCT	Iscritto all'albo: Geometri
Foglio: 11	
Particella: 3	
Subalterno: 55	Prov. Brescia N. 3744

Catasto dei Fabbricati - Situazione al 05/05/2015 - Comune di PADENGHE SUL GARDA(G213) - < Sezione Urbana: NCT Foglio: 11 Particella: 3 - Subalterno 55 >  
VIA DEL MOLINO piano: S1;

scheda n. 1      Scala 1:200

**PIANO INTERRATO**

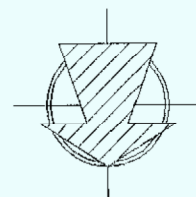

Ultima Planimetria in atti

**Agenzia del Territorio  
CATASTO FABBRICATI  
Ufficio Provinciale di  
Brescia**

Dichiarazione protocollo n. BS0520270 del 03/11/2011

Planimetria di u.i.u. in Comune di Padenghe Sul Garda

Via Del Molino

Civ.

Identificativi Catastali:

Sezione: NCT

Foglio: 11

Particella: 3

Subalterno: 56

Compilata da:  
Costa Luca

Iscritto all'albo:  
Geometri

Prov. Brescia

N. 3744

scheda n. 1

Scala 1:200

**PIANO INTERRATO**

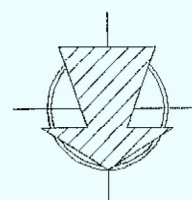

Catasto dei fabbricati - Situazione al 05/05/2015 - Comune di PADENGHE SUL GARDA (0213) - < Sezione Urbana NCT Foglio: 11 Particella: 3 - Subalterno 56 >  
VIA DEL MOLINO piano: S1;

Ultima Planimetria in atti

**Agenzia del Territorio  
CATASTO FABBRICATI  
Ufficio Provinciale di  
Brescia**

Dichiarazione protocollo n. BS0520270 del 03/11/2011

Planimetria di u.d.u. in Comune di Padenghe Sul Garda

Via DEL MOLINO

Civ.

Identificativi Catastali:

Sezione: NCT

Foglio: 11

Particella: 3

Subalterno: 58

Compilata da:

Costa Luca

Iscritto all'albo:

Geometri

Prov. Brescia

N. 3744

scheda n. 1

Scala 1:200

**PIANO INTERRATO**

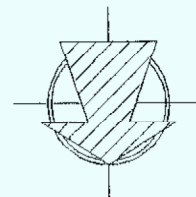

Catasto dei Fabbricati - Situazione al 05/05/2015 - Comune di PADENGHE SUL GARDA (G213) - < Sezione Urbana: NCT Foglio: 11 Particella: 3 - Subalterno 58 - VIA DEL MOLINO piano: S1;

Ultima Planimetria in atti

**Agenzia del Territorio**  
**CATASTO FABBRICATI**  
**Ufficio Provinciale di**  
**Brescia**

Dichiarazione protocollo n. BS0520270 del 03/11/2011  
Planimetria di u.i.u. in Comune di Padenghe Sul Garda

**Identificativi Catastali:**

Sezione: NCT  
Foglio: 11  
Particella: 3  
Subalterno: 60

Compilata da:  
Costa Luca

Iscritto all'albo:  
Geometri

Prov. Brescia

N. 3744

Scheda n. 1      Scala 1:200

**PIANO INTERRATO**

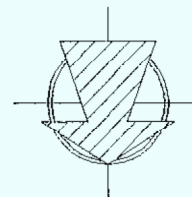

Catastro dei Fabbricati - Situazione al 05/05/2015 - Comune di PADENGHE SUL GARDA(G213) - < Sezione Urbana: NCT Foglio: 11 Particella: 3 - Subalterno: 60 >  
VIA DEL MOLINO piano: S1;

Ultima Planimetria in atti

**Agenzia del Territorio  
CATASTO FABBRICATI  
Ufficio Provinciale di  
Brescia**

Dichiarazione protocollo n. BS0520270 del 03/11/2011

Planimetria di u.i.u. in Comune di Padenghe Sul Garda

VIA DEL MOLINO

Identificativi Catastali:

Sezione: NCT

Foglio: 11

Particella: 3

Subalterno: 61

Compilata da:  
Costa Luca

Iscritto all'albo:  
Geometri

Prov. Brescia

N. 3744

Fog. scheda n. 1

Scala 1:200

**PIANO INTERRATO**

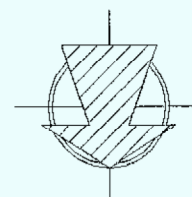

Catasto dei Fabbricati - Situazione al 05/05/2015 - Comune di PADENGHE-SUL-GARDA(G213) - < Sezione Urbana: NCT Foglio: 11 Particella: 3 - Subalterno 61 - VIA DEL MOLINO piano: S1;

Ultima Planimetria in atti



**Agenzia del Territorio  
CATASTO FABBRICATI  
Ufficio Provinciale di  
Brescia**

Dichiarazione protocollo n. BS0520270 del 03/11/2011

Planimetria di u.i.u. in Comune di Padenghe Sul Garda

VIA DEL MOLINO

Identificativi Catastali:

Sezione: NCT

Foglio: 11

Particella: 3

Subalterno: 62

Compilata da:  
Costa Luca

Iscritto all'albo:  
Geometri

Prov. Brescia

N. 3744

scheda n. 1

Scala 1:200

**PIANO INTERRATO**

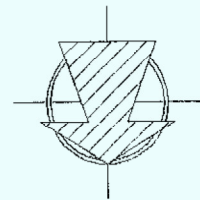

Ultima Planimetria in atti

Catasto dei Fabbricati - Situazione al 05/05/2015 - Comune di PADENGHE SUL GARDA(G215) - < Sezione Urbana: NCT Foglio: 11 Particella: 3 - Subalterno 62 - VIA DEL MOLINO piano: S1;

**Agenzia del Territorio  
CATASTO FABBRICATI  
Ufficio Provinciale di  
Brescia**

Dichiarazione protocollo n. BS0520270 del 03/11/2011  
Planimetria di u.i.u. in Comune di Padenghe Sul Garda  
VIA DEL MOLINO

Identificativi Catastali:  
Sezione: NCT  
Foglio: 11  
Particella: 3  
Subalterno: 63

Compilata da:  
Costa Luca  
Iscritto all'albo:  
Geometri  
Prov. Brescia

N. 3744

Fot.scheda n. 1      Scala 1:200

**PIANO INTERRATO**

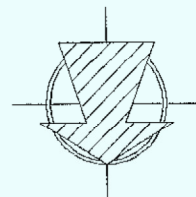

Catasto dei Fabbricati - Situazione al 05/05/2015 - Comune di PADENGHE SUL GARDA(G213) - < Sezione Urbana: NCT Foglio: 11 Particella: 3 - Subalterno 63 >  
VIA DEL MOLINO piano: S1;

Ultima Planimetria in atti

**Agenzia del Territorio  
CATASTO FABBRICATI  
Ufficio Provinciale di  
Brescia**

Dichiarazione protocollo n. BS0520270 del 03/11/2011  
Planimetria di u.i.u. in Comune di Padenghe Sul Garda  
via DEL MOLINO

Identificativi Catastali:  
Sezione: NCT  
Foglio: 11  
Particella: 3  
Subalterno: 64

Compilata da:  
Costa Luca  
Iscritto all'albo:  
Geometri  
Prov. Brescia

N. 3744

Foglia n. 1      Scala 1:200

**PIANO INTERRATO**

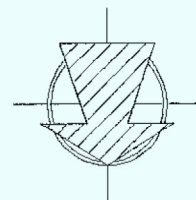

Catasto dei Fabbricati - Situazione al 05/05/2015 - Comune di PADENGHE SUL GARDA(G213) - Sezione Urbana: NCT Foglio: 11 Particella: 3 - Subalterno 64 - VIA DEL MOLINO piano: S1;

Ultima Planimetria in atti

**Agenzia del Territorio  
CATASTO FABBRICATI  
Ufficio Provinciale di  
Brescia**

Dichiarazione protocollo n. BS0520270 del 03/11/2011

Planimetria di u.i.u. in Comune di Padenghe Sul Garda

VIA DEL MOLINO

Identificativi Catastali:

Sezione: NCT

Foglio: 11

Particella: 3

Subalterno: 65

Compilata da:  
Costa Luca

Iscritto all'albo:  
Geometri

Prov. Brescia

N. 3744

Scheda n. 1      Scala 1:200

**PIANO INTERRATO**

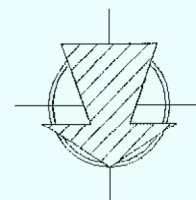

Catasto dei Fabbricati - Situazione al 05/05/2015 - Comune di PADENGHE SUL GARDA(G213) - < Sezione Urbana: NCT Foglio: 11 Particella: 3 - Subalterno 65 - VIA DEL MOLINO piano: S1;

Ultima Planimetria in atti

**Agenzia del Territorio**  
**CATASTO FABBRICATI**  
**Ufficio Provinciale di**  
**Brescia**

Dichiarazione protocollo n. BS0520270 del 03/11/2011

Planimetria di u.i.u. in Comune di Padenghe Sul Garda

Identificativi Catastali:

Sezione: NCT

Foglio: 11

Particella: 3

Subalterno: 66

Compilata da:  
Costa Luca

Iscritto all'albo:  
Geometri

Prov. Brescia

N. 3744

Scheda n. 1

Scala 1:200

**PIANO INTERRATO**

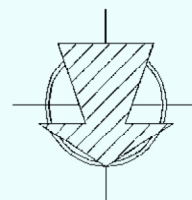

Ultima Planimetria in atti

Catasto dei Fabbricati - Situazione al 05/05/2015 - Comune di PADENGHE SUL GARDA(G213) - < Sezione Urbana: NCT Foglio: 11 Particella: 3 - Subalterno 66 >  
VIA DEL MOLINO piano: S1;

**Agenzia del Territorio**  
**CATASTO FABBRICATI**  
**Ufficio Provinciale di**  
**Brescia**

Dichiarazione protocollo n. BS0520270 del 03/11/2011  
Planimetria di u.i.u. in Comune di Padenghe Sul Garda

Identificativi Catastali:

Sezione: NCT  
Foglio: 11  
Particella: 3  
Subalterno: 67

Compilata da:  
Costa Luca

Iscritto all'albo:  
Geometri

Prov. Brescia

N. 3744

Scheda n. 1

Scala 1:200

PIANO INTERRATO

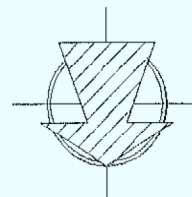

Catasto dei Fabbricati - Situazione al 05/05/2015 - Comune di PADENGHE SUL GARDA(G213) - < Sezione Urbana: NCT Foglio: 11 Particella: 3 - Subalterno: 67 >  
VIA DEL MOLINO piano: S1;

Ultima Planimetria in atti

**Agenzia del Territorio**  
**CATASTO FABBRICATI**  
**Ufficio Provinciale di**  
**Brescia**

Dichiarazione protocollo n. BS0520270 del 03/11/2011

Planimetria di u.i.u. in Comune di Padenghe Sul Garda

Identificativi Catastali:

Sezione: NCT

Foglio: 11

Particella: 3

Subalterno: 68

Compilata da:

Costa Luca

Iscritto all'albo:

Geometri

Prov. Brescia

N. 3744

Scheda n. 1

Scala 1:200

**PIANO INTERRATO**

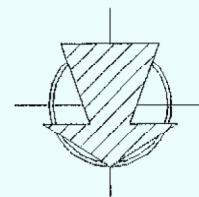

Catasto dei Fabbricati - Simulazione al 05/05/2015 - Comune di PADENGHE SUL GARDA(G213) - < Sezione Urbana: NCT Foglio: 11 Particella: 3 - Subalterno: 68 >  
VIA DEL MOLINO piano: S1;

Ultima Planimetria in atti



**Agenzia del Territorio**  
**CATASTO FABBRICATI**  
**Ufficio Provinciale di**  
**Brescia**

Dichiarazione protocollo n. BS0520270 del 03/11/2011  
Planimetria di u.i.u. in Comune di Padenghe Sul Garda

**Identificativi Catastali:**

Sezione: NCT  
Foglio: 11  
Particella: 3  
Subalterno: 69

Compilata da:  
Costa Luca

Iscritto all'albo:  
Geometri

Prov. Brescia

N. 3744

Scheda n. 1

Scala 1:200

**PIANO INTERRATO**

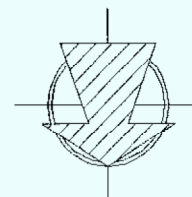
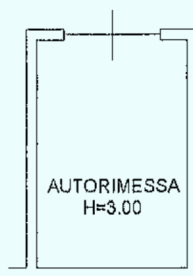

Catasto dei Fabbricati - Situazione al 05/05/2015 - Comune di PADIENGHE SUL GARDA(G213) - < Sezione Urbana: NCI Foglio: 11 Particella: 3 - Subalterno: 69 >  
VIA DEL MOLINO piano: S1;

Ultima Planimetria in atti

**Agenzia del Territorio**  
**CATASTO FABBRICATI**  
**Ufficio Provinciale di**  
**Brescia**

Dichiarazione protocollo n. BS0520270 del 03/11/2011

Planimetria di u.i.u. in Comune di Padenghe Sul Garda

**Identificativi Catastali:**

Sezione: NCT

Foglio: 11

Particella: 3

Subalterno: 70

Compilata da:

Costa Luca

Iscritto all'albo:

Geometri

Prov. Brescia

N. 3744

Scheda n. 1

Scala 1:200

**PIANO INTERRATO**

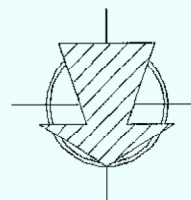

Catasto dei Fabbricati - Situazione al 05/05/2015 - Comune di PADENGHE SUL GARDA(G213) - < Sezione Urbana: NCT Foglio: 11 Particella: 3 - Subalterno 70 >  
VIA DEL MOLINO piano: S1;

Ultima Planimetria in atti

**Agenzia del Territorio  
CATASTO FABBRICATI  
Ufficio Provinciale di  
Brescia**

Dichiarazione protocollo n. BS0520270 del 03/11/2011	
Planimetria di u.i.u. in Comune di Padenghe Sul Garda	
VIA DEL MOLINO	
Identificativi Catastali:	Compilata da: Costa Luca
Sezione: NCT	Iscritto all'albo: Geometri
Foglio: 11	Prov. Brescia
Particella: 3	N. 3744
Subalterno: 71	

Scheda n. 1      Scala 1:200

Catasto dei Fabbricati - Situazione al 05/05/2015 - Comune di PADENGHE SUL GARDA(G213) - < Sezione Urbana: NCT Foglio: 11 Particella: 3 - Subalterno 71 >  
VIA DEL MOLINO piano: S1;

**PIANO INTERRATO**

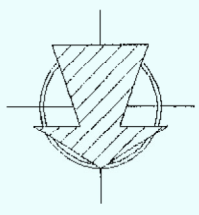

Ultima Planimetria in atti

**Agenzia del Territorio**  
**CATASTO FABBRICATI**  
**Ufficio Provinciale di**  
**Brescia**

Dichiarazione protocollo n. BS0520270 del 03/11/2011  
Planimetria di u.i.u. in Comune di Padenghe Sul Garda

Identificativi Catastali:

Sezione: NCT  
Foglio: 11  
Particella: 3  
Subalterno: 72

Compilata da:  
Costa Luca

Iscritto all'albo:  
Geometri

Prov. Brescia

N. 3744

scheda n. 1      Scala 1:200

PIANO INTERRATO

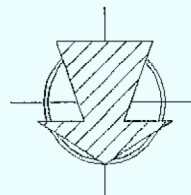
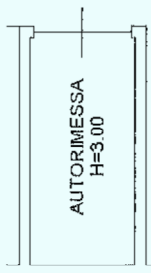

Catasto dei Fabbricati - Situazione al 05/05/2015 - Comune di PADENGHE SUL GARDA(G213J) - Sezione Urbana: NCT Foglio: 11 Particella: 3 - Subalterno 72 - VIA DEL MOLINO piano: S1;

Ultima Planimetria in atti

**Agenzia del Territorio**  
**CATASTO FABBRICATI**  
**Ufficio Provinciale di**  
**Brescia**

Dichiarazione protocollo n. BS0520270 del 03/11/2011  
Planimetria di u.i.u. in Comune di Padenghe Sul Garda

**Identificativi Catastali:**

Sezione: NCT  
Foglio: 11  
Particella: 3  
Subalterno: 73

Compilata da:  
Costa Luca

Iscritto all'albo:  
Geometri

Prov. Brescia

N. 3744

Foglia n. 1      Scala 1:200

**PIANO INTERRATO**

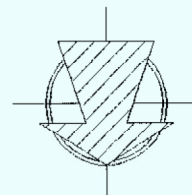

Catasto dei Fabbricati - Situazione al 05/05/2015 - Comune di PADENGHE SUL GARDA (G213) - < Sezione Urbana: NCT Foglio: 11 Particella: 3 - Subalterno 73 >  
VIA DEL MOLINO piano: S1;

Ultima Planimetria in atti

**Agenzia del Territorio**  
**CATASTO FABBRICATI**  
**Ufficio Provinciale di**  
**Brescia**

Dichiarazione protocollo n. BS0520270 del 03/11/2011  
Planimetria di u.i.u. in Comune di Padenghe Sul Garda

**Identificativi Catastali:**

Sezione: NCT  
Foglio: 11  
Particella: 3  
Subalterno: 74

Compilata da:  
Costa Luca

Iscritto all'albo:  
Geometri

Prov. Brescia

N. 3744

Scheda n. 1      Scala 1:200

Catasto dei Fabbricati - Situazione al 05/05/2015 - Comune di PADENGHE SUL GARDA(G213) - < Sezione Urbana: NCI Foglio: 11 Particella: 3 - Subalterno 74 >  
VIA DEL MOLINO piano: SI;

**PIANO INTERRATO**

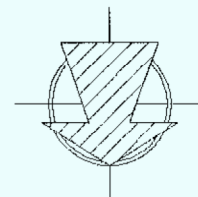

Ultima Planimetria in atti

**Agenzia del Territorio**  
**CATASTO FABBRICATI**  
**Ufficio Provinciale di**  
**Brescia**

Dichiarazione protocollo n. BS0520270 del 03/11/2011

Planimetria di u.i.u. in Comune di Padenghe Sul Garda

Identificativi Catastali:

Sezione: NCT

Foglio: 11

Particella: 3

Subalterno: 75

Compilata da:  
Costa Luca

Iscritto all'albo:  
Geometri

Prov. Brescia

N. 3744

Scheda n. 1

Scala 1:200

PIANO INTERRATO

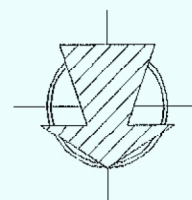
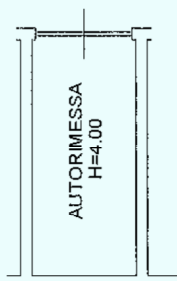

Catasto dei Fabbricati - Situazione al 05/05/2015 - Comune di PADIENGHE SUL GARDA(G.213) - < Sezione Urbana: NCT Foglio: 11 Particella: 3 - Subalterno 75 >  
VIA DEL MOLINO piano: S1;

Ultima Planimetria in atti



**Agenzia del Territorio**  
**CATASTO FABBRICATI**  
**Ufficio Provinciale di**  
**Brescia**

Dichiarazione protocollo n. BS0520270 del 03/11/2011  
Planimetria di u.i.u. in Comune di Padenghe Sul Garda

**Identificativi Catastali:**

Sezione: NCT  
Foglio: 11  
Particella: 3  
Subalterno: 77

Compilata da:  
Costa Luca

Iscritto all'albo:  
Geometri

Prov. Brescia

N. 3744

Fot.scheda n. 1      Scala 1:200

**PIANO INTERRATO**

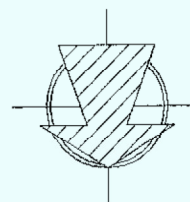
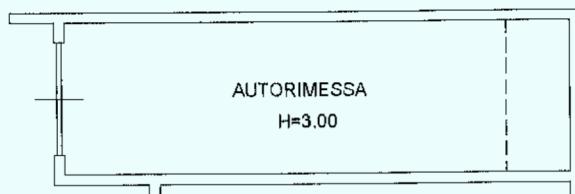

Ultima Planimetria in atti

Catasto dei Fabbricati - Situazione al 05/05/2015 - Comune di PADENGHE SUL GARDA(G213) - < Sezione Urbana: NCI Foglio: 11 Particella: 3 - Subalterno: 77 >  
VIA DEL MOLINO piano: S1;

**Agenzia del Territorio**  
**CATASTO FABBRICATI**  
**Ufficio Provinciale di**  
**Brescia**

Dichiarazione protocollo n. BS0520270 del 03/11/2011

Planimetria di u.i.u. in Comune di Padenghe Sul Garda

Identificativi Catastali:

Sezione: NCT  
Foglio: 11  
Particella: 3  
Subalterno: 80

Compilata da:  
Costa Luca

Iscritto all'albo:  
Geometri

Prov. Brescia

N. 3744

Scheda n. 1

Scala 1:200

**PIANO INTERRATO**

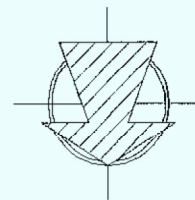
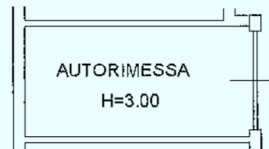

Catasto dei Fabbricati - Situazione al 05/05/2015 - Comune di PADENGHE SUL GARDA(G213) - < Sezione Urbana: NCT Foglio: 11 Particella: 3 - Subalterno 80 >  
VIA DEL MOLINO piano: S1;

Ultima Planimetria in atti

**Agenzia del Territorio**  
**CATASTO FABBRICATI**  
**Ufficio Provinciale di**  
**Brescia**

Dichiarazione protocollo n. BS0520270 del 03/11/2011  
Planimetria di u.i.u. in Comune di Padenghe Sul Garda  
Via del Molino

Identificativi Catastali:  
Sezione: NCT  
Foglio: 11  
Particella: 3  
Subalterno: 82

Compilata da:  
Costa Luca  
Iscritto all'albo:  
Geometri  
Prov. Brescia N. 3744

Scheda n. 1      Scala 1:200

**PIANO INTERRATO**

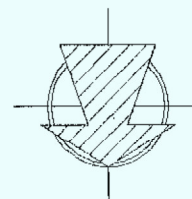
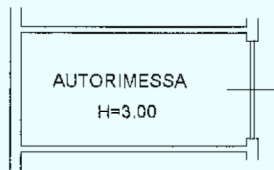

Catasto dei Fabbricati - Situazione al 05/05/2015 - Comune di PADENGHE SUL GARDA(G215) - < Sezione Urbana: NCT Foglio: 11 Particella: 3 - Subalterno 82 - VIA DEL MOLINO piano: S1;

Ultima Planimetria in atti

**Agenzia del Territorio**  
**CATASTO FABBRICATI**  
**Ufficio Provinciale di**  
**Brescia**

Dichiarazione protocollo n. BS0520270 del 03/11/2011

Planimetria di u.i.u. in Comune di Padenghe Sul Garda

Identificativi Catastali:

Sezione: NCT

Foglio: 11

Particella: 3

Subalterno: 84

Compilata da:

Costa Luca

Iscritto all'albo:

Geometri

Prov. Brescia

N. 3744

Scheda n. 1

Scala 1:200

**PIANO INTERRATO**

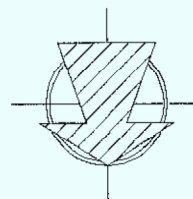
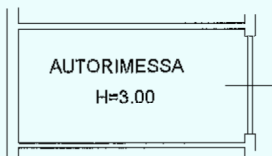

Catasto dei Fabbricati - Situazione al 05/05/2015 - Comune di PADENGHE SUL GARDA(G213) - < Sezione Urbana: NCT Foglio: 11 Particella: 3 - Subalterno 84 - VIA DEL MOLINO piano: S1;

Ultima Planimetria in atti

**Agenzia del Territorio  
CATASTO FABBRICATI  
Ufficio Provinciale di  
Brescia**

Dichiarazione protocollo n. BS0520270 del 03/11/2011	
Planimetria di u.i.u. in Comune di Padenghe Sul Garda	
VIA DEL MOLINO	
Identificativi Catastali:	Compilata da: Costa Luca
Sezione: NCT	Iscritto all'albo: Geometri
Foglio: 11	Prov. Brescia
Particella: 3	N. 3744
Subalterno: 85	

Foglia n. 1      Scala 1:200

Catasto dei Fabbricati - Situazione al 05/05/2015 - Comune di PADENGHE SUL GARDA(G2113) - < Sezione Urbana: NCT Foglio: 11 Particella: 3 - Subalterno 85 >  
VIA DEL MOLINO piano: SI;

**PIANO INTERRATO**

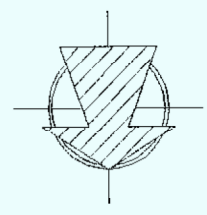
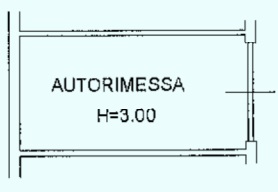

Ultima Planimetria in atti

**Agenzia del Territorio**  
**CATASTO FABBRICATI**  
**Ufficio Provinciale di**  
**Brescia**

Dichiarazione protocollo n. BS0520270 del 03/11/2011

Planimetria di u.i.u. in Comune di Padenghe Sul Garda

...

...

Identificativi Catastali:

Sezione: NCT

Foglio: 11

Particella: 3

Subalterno: 86

Compilata da:

Costa Luca

Iscritto all'albo:

Geometri

Prov. Brescia

N. 3744

Scheda n. 1

Scala 1:200

**PIANO INTERRATO**

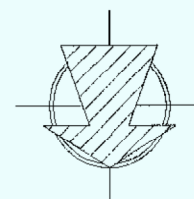
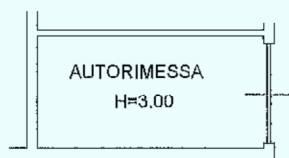

Catasto dei Fabbricati - Situazione al 05/05/2015 - Comune di PADENGHE SUL GARDA(G2113) - < Sezione Urbana: NCT Foglio: 11 Particella: 3 - Subalterno 86 >  
VIA DEL MOLINO piano: S1;

Ultima Planimetria in atti

**Agenzia del Territorio**  
**CATASTO FABBRICATI**  
**Ufficio Provinciale di**  
**Brescia**

Dichiarazione protocollo n. BS0520270 del 03/11/2011

Planimetria di u.i.u. in Comune di Padenghe Sul Garda

Via Del Molino

civ.

Identificativi Catastali:

Sezione: NCT

Foglio: 11

Particella: 3

Subalterno: 88

Compilata da:

Costa Luca

Iscritto all'albo:

Geometri

Prov. Brescia

N. 3744

Fot. scheda n. 1

Scala 1:200

**PIANO INTERRATO**

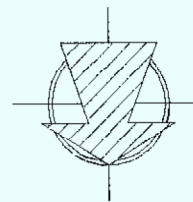
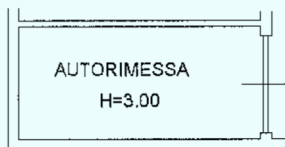

Catasto dei Fabbricati - Situazione al 05/05/2015 - Comune di PADENGHE SUL GARDA(G213) - < Sezione Urbana: NCT Foglio: 11 Particella: 3 - Subalterno 88 - VIA DEL MOLINO piano: S1;

Ultima Planimetria in atti

**Agenzia del Territorio**  
**CATASTO FABBRICATI**  
**Ufficio Provinciale di**  
**Brescia**

Dichiarazione protocollo n. BS0520270 del 03/11/2011

Planimetria di u.i.u. in Comune di Padenghe Sul Garda

Via Del Molino

civ.

Identificativi Catastali:

Sezione: NCT

Foglio: 11

Particella: 3

Subalterno: 91

Compilata da:

Costa Luca

Iscritto all'albo:

Geometri

Prov. Brescia

N. 3744

Scheda n. 1

Scala 1:200

**PIANO INTERRATO**

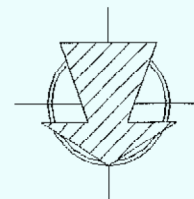
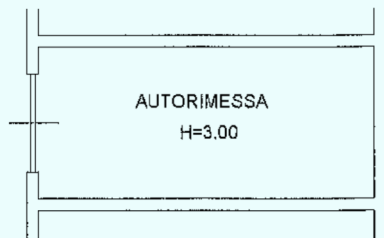

Catasto dei Fabbricati - Situazione al 05/05/2015 - Comune di PADENGHE SUL GARDA(G213) - < Sezione Urbana: NCT Foglio: 11 Particella: 3 - Subalterno 91 - VIA DEL MOLINO piano: S1;

Ultima Planimetria in atti



**Agenzia del Territorio**  
**CATASTO FABBRICATI**  
**Ufficio Provinciale di**  
**Brescia**

Dichiarazione protocollo n. BS0520270 del 03/11/2011

Planimetria di u.i.u. in Comune di Padenghe Sul Garda

via del Molino

civ.

Identificativi Catastali:

Sezione: NCT

Foglio: 11

Particella: 3

Subalterno: 92

Compilata da:

Costa Luca

Iscritto all'albo:

Geometri

Prov. Brescia

N. 3744

Foglia n. 1

Scala 1:200

**PIANO INTERRATO**

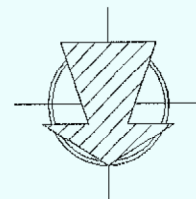
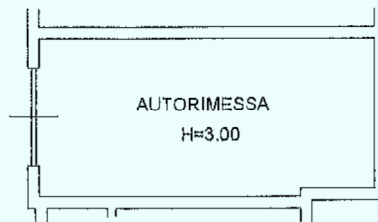

Catasto dei Fabbricati - Situazione al 05/05/2015 - Comune di PADENGHE SUL GARDA(G213) - < Sezione Urbana: NCT Foglio: 11 Particella: 3 - Subalterno 92 -  
VIA DEL MOLINO piano: S1;

Ultima Planimetria in atti

**Agenzia del Territorio**  
**CATASTO FABBRICATI**  
**Ufficio Provinciale di**  
**Brescia**

Dichiarazione protocollo n. BS0520270 del 03/11/2011

Planimetria di u.i.u. in Comune di Padenghe Sul Garda

-----

---

Identificativi Catastali:

Sezione: NCT

Foglio: 11

Particella: 3

Subalterno: 93

Compilata da:

Costa Luca

Iscritto all'albo:

Geometri

Prov. Brescia

N. 3744

Scheda n. 1

Scala 1:200

**PIANO INTERRATO**

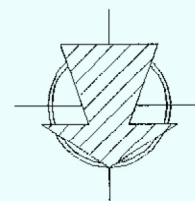
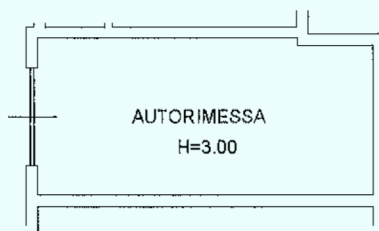

Catasto dei Fabbricati - Situazione al 05/05/2015 - Comune di PADENGHE SUL GARDA (G213) - < Sezione Urbana: NCT Foglio: 11 Particella: 3 - Subalterno 93 >  
VIA DEL MOLINO piano: S1;

Ultima Planimetria in atti

Dichiarazione protocollo n. BS0520270 del 03/11/2011  
Planimetria di u.i.u. in Comune di Padenghe Sul Garda

**Agenzia del Territorio  
CATASIO FABBRICATI  
Ufficio Provinciale di  
Brescia**

Identificativi Catastali:  
Sezione: NCT  
Foglio: 11  
Particella: 3  
Subalterno: 96

Compilata da:  
Costa Luca  
Iscritto all'albo:  
Geometri  
Prov. Brescia

N. 3744

Fot.scheda n. 1      Scala 1:200

**PIANO INTERRATO**

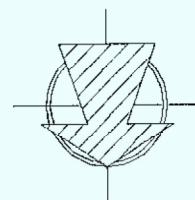

Ultima Planimetria in atti

Catasto dei Fabbricati - Simulazione al 05/05/2015 - Comune di PAdENGHE SUL GARDA(G213) - < Sezione Urbana: NCI Foglio: 11 Particella: 3 - Subalterno 96 >  
VIA DEL MOLINO piano: S1;

**Agenzia del Territorio  
CATASTO FABBRICATI  
Ufficio Provinciale di  
Brescia**

Dichiarazione protocollo n. BS0520270 del 03/11/2011

Planimetria di u.i.u. in Comune di Padenghe Sul Garda

VIA DEL MOLINO

Identificativi Catastali:

Sezione: NCT

Foglio: 11

Particella: 3

Subalterno: 98

Compilata da:  
Costa Luca

Iscritto all'albo:  
Geometri

Prov. Brescia

N. 3744

Fot. scheda n. 1      Scala 1:200

**PIANO INTERRATO**

CANTINA  
H=4.00

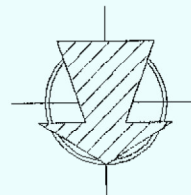

Ultima Planimetria in atti

Catasto dei Fabbricati - Situazione al 05/05/2015 - Comune di PADENGHE SUL GARDA(G213) - < Sezione Urbana NCT Foglio: 11 Particella: 3 - Subalterno 98 - VIA DEL MOLINO piano: S1;

**Agenzia del Territorio**  
**CATASTO FABBRICATI**  
**Ufficio Provinciale di**  
**Brescia**

Dichiarazione protocollo n. BS0520270 del 03/11/2011

Planimetria di u.i.u. in Comune di Padenghe Sul Garda

Identificativi Catastali:

Sezione: NCT  
Foglio: 11  
Particella: 3  
Subalterno: 99

Compilata da:  
Costa Luca

Iscritto all'albo:  
Geometri

Prov. Brescia

N. 3744

Catastro dei Fabbricati - Situazione al 05/05/2015 - Comune di PADENGHE SUL GARDA (G213) - < Sezione Urbana: NCT Foglio: 11 Particella: 3 - Subalterno: 99 >  
VIA DEL MOLINO piano: S1;

scheda n. 1      Scala 1:200

**PIANO INTERRATO**

CANTINA  
H=4.00

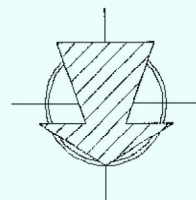

Ultima Planimetria in atti

**Agenzia del Territorio**  
**CATASTO FABBRICATI**  
**Ufficio Provinciale di**  
**Brescia**

Dichiarazione protocollo n. BS0520270 del 03/11/2011

Planimetria di u.i.u. in Comune di Padenghe Sul Garda

civ.

Identificativi Catastali:

Sezione: NCT

Foglio: 11

Particella: 3

Subalterno: 100

Compilata da:

Costa Luca

Iscritto all'albo:

Geometri

Prov. Brescia

N. 3744

Fot. scheda n. 1

Scala 1:200

**PIANO INTERRATO**

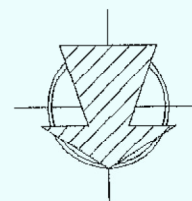

Ultima Planimetria in atti

Catasto dei Fabbricati - Situazione al 05/05/2015 - Comune di PADENGHE SUL GARDA(G213) - < Sezione Urbana: NCT Foglio: 11 Particella: 3 - Subalterno: 100 >  
VIA DEL MOLINO piano: S1;

**Agenzia del Territorio  
CATASIO FABBRICATI  
Ufficio Provinciale di  
Brescia**

Dichiarazione protocollo n. BS0520270 del 03/11/2011

Planimetria di u.i.u. in Comune di Padenghe Sul Garda

**Identificativi Catastali:**

Sezione: NCT  
Foglio: 11  
Particella: 3  
Subalterno: 101

Compilata da:  
Costa Luca

Iscritto all'albo:  
Geometri

Prov. Brescia

N. 3744

Fot.scheda n. 1

Scala 1:200

**PIANO INTERRATO**

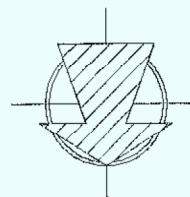

Catasto dei Fabbricati - Situazione al 05/05/2015 - Comune di PADENGHE SUL GARDA(G213) - < Sezione Urbana: NCT Foglio: 11 Particella: 3 - Subalterno: 101 >  
VIA DEL MOLINO piano: S1;

Ultima Planimetria in atti

Dichiarazione protocollo n. BS0520270 del 03/11/2011  
Planimetria di u.i.u. in Comune di Padenghe Sul Garda  
via del Molino

**Agenzia del Territorio**  
**CATASTO FABBRICATI**  
**Ufficio Provinciale di**  
**Brescia**

Identificativi Catastali:  
Sezione: NCT  
Foglio: 11  
Particella: 3  
Subalterno: 102

Compilata da:  
Costa Luca  
Iscritto all'albo:  
Geometri  
Prov. Brescia N. 3744

Catasto dei Fabbricati - Situazione al 05/05/2015 - Comune di PAdENGHE SUL GARDA(G213) - < Sezione Urbana: NCT Foglio: 11 Particella: 3 - Subalterno 102 >  
VIA DEL MOLINO piano: S1;

Scheda n. 1      Scala 1:200

PIANO INTERRATO

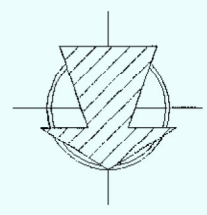

Ultima Planimetria in atti



**Agenzia del Territorio  
CATASTO FABBRICATI  
Ufficio Provinciale di  
Brescia**

Dichiarazione protocollo n. BS0520270 del 03/11/2011  
Planimetria di u.i.u. in Comune di Padenghe Sul Garda

Via Del Molino

civ.

Identificativi Catastali:

Sezione: NCT  
Foglio: 11  
Particella: 3  
Subalterno: 104

Compilata da:  
Costa Luca

Iscritto all'albo:  
Geometri

Prov. Brescia

N. 3744

Scheda n. 1

Scala 1:200

**PIANO INTERRATO**

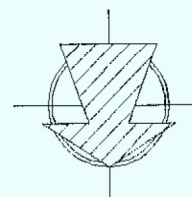

Catasto dei Fabbricati - Situazione al 05/05/2015 - Comune di PADENGHE SUL GARDA(G213) - < Sezione Urbana: NCT Foglio: 11 Particella: 3 - Subalterno 104 >  
VIA DEL MOLINO piano: S1;

Ultima Planimetria in atti

**Agenzia del Territorio**  
**CATASTO FABBRICATI**  
**Ufficio Provinciale di**  
**Brescia**

Dichiarazione protocollo n. BS0520270 del 03/11/2011

Planimetria di u.i.u. in Comune di Padenghe Sul Garda

Via Del Molino

civ

Identificativi Catastali:

Sezione: NCT

Foglio: 11

Particella: 3

Subalterno: 105

Compilata da:

Costa Luca

Iscritto all'albo:

Geometri

Prov. Brescia

N. 3744

Fog. scheda n. 1

Scala 1:200

Catasto dei Fabbricati - Situazione al 05/05/2015 - Comune di PADENGHE SUL GARDA(G213) - < Sezione Urbana: NCT Foglio: 11 Particella: 3 - Subalterno 105 >  
VIA DEL MOLINO piano: S1,

**PIANO INTERRATO**

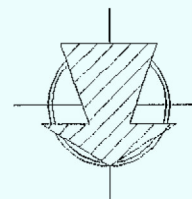
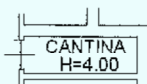

Ultima Planimetria in atti

**Agenzia del Territorio**  
**CATASTO FABBRICATI**  
**Ufficio Provinciale di**  
**Brescia**

Dichiarazione protocollo n. BS0520270 del 03/11/2011	
Planimetria di u.i.u. in Comune di Padenghe Sul Garda	
Via Del Molino	civ.
Identificativi Catastali:	Compilata da: Costa Luca
Sezione: NCT	Iscritto all'albo: Geometri
Foglio: 11	Prov. Brescia
Particella: 3	N. 3744
Subalterno: 106	

Fot.scheda n. 1      Scala 1:200

PIANO INTERRATO

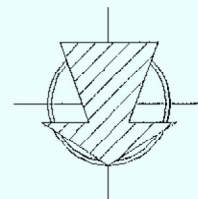
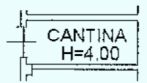

Ultima Planimetria in atti

Catasto dei Fabbricati - Situazione al 05/05/2015 - Comune di PADERNGHE SUL GARDA(G213) - < Sezione Urbana: NCI Foglio: 11 Particella: 3 - Subalterno: 106 >  
VIA DEL MOLINO piano: S1;

Dichiarazione protocollo n. BS0520270 del 03/11/2011

Planimetria di u.i.u. in Comune di Padenghe Sul Garda

Via Del Molino

civ.

Agenzia del Territorio

CATASTO FABBRICATI

Ufficio Provinciale di  
Brescia

Identificativi Catastali:

Sezione: NCT

Foglio: 11

Particella: 3

Subalterno: 107

Compilata da:

Costa Luca

Iscritto all'albo:

Geometri

Prov. Brescia

N. 3744

Foglia n. 1

Scala 1:200

PIANO INTERRATO

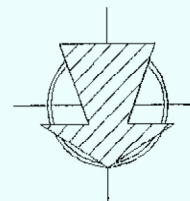
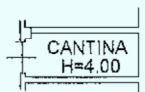

Catasto dei Fabbricati - Situazione al 05/05/2015 - Comune di PAdENGHE SUL GArDA(G215) - < Sezione Urbana: NCT Foglio: 11 Particella: 3 - Subalterno 107 >  
VIA DEL MOLINO piano: S1;

Ultima Planimetria in atti

Dichiarazione protocollo n. BS0520270 del 03/11/2011

Planimetria di u.i.u. in Comune di Padenghe Sul Garda

Via Del Molino

civ.

**Agenzia del Territorio**

**CATASTO FABBRICATI**

**Ufficio Provinciale di**

**Brescia**

Identificativi Catastali:

Sezione: NCT

Foglio: 11

Particella: 3

Subalterno: 108

Compilata da:

Costa Luca

Iscritto all'albo:

Geometri

Prov. Brescia

N. 3744

Scheda n. 1

Scala 1:200

Catasto dei Fabbricati - Situazione al 05/05/2015 - Comune di PADENGHE SUL GARDA(G213) - < Sezione Urbana: NCT Foglio: 11 Particella: 3 - Subalterno 108 >  
VIA DEL MOLINO piano: S1;

PIANO INTERRATO

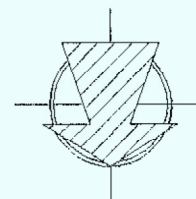
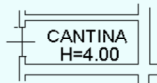

Ultima Planimetria in atti

**Agenzia del Territorio**  
**CATASTO FABBRICATI**  
**Ufficio Provinciale di**  
**Brescia**

Dichiarazione protocollo n. BS0520270 del 03/11/2011

Planimetria di u.i.u. in Comune di Padenghe Sul Garda

Identificativi Catastali:

Sezione: NCT

Foglio: 11

Particella: 3

Subalterno: 109

Compilata da:  
Costa Luca

Iscritto all'albo:  
Geometri

Prov. Brescia

N. 3744

Scheda n. 1      Scala 1:200

**PIANO INTERRATO**

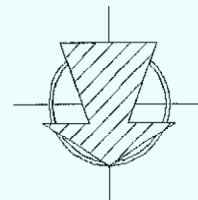
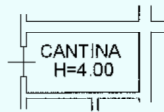

Catasto dei Fabbricati - Situazione al 05/05/2015 - Comune di PADENGHE SUL GARDA (G213) - < Sezione Urbana: NCT Foglio: 11 Particella: 3 - Subalterno 109 >  
VIA DEL MOLINO piano: S1;

Ultima Planimetria in atti

**Agenzia del Territorio  
CATASTO FABBRICATI  
Ufficio Provinciale di  
Brescia**

Dichiarazione protocollo n. BS0520270 del 03/11/2011

Planimetria di u.i.u. in Comune di Padenghe Sul Garda

Via Del Molino

CIV.

Identificativi Catastali:

Sezione: NCT

Foglio: 11

Particella: 3

Subalterno: 110

Compilata da:  
Costa Luca

Iscritto all'albo:  
Geometri

Prov. Brescia

N. 3744

Foglia n. 1

Scala 1:200

PIANO INTERRATO

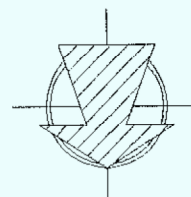

Catasto dei Fabbricati - Situazione al 05/05/2015 - Comune di PADENGHE SUL GARDA(G213) - < Sezione Urbana: NCT Foglio: 11 Particella: 3 - Subalterno: 110 >  
VIA DEL MOLINO piano: S1;

Ultima Planimetria in atti

**Agenzia del Territorio**  
**CATASTO FABBRICATI**

**Ufficio Provinciale di**  
**Brescia**

Dichiarazione protocollo n. BS0520270 del 03/11/2011

Planimetria di u.i.u. in Comune di Padenghe Sul Garda

Via Del Molino

civ.

Identificativi Catastali:

Sezione: NCT

Foglio: 11

Particella: 3

Subalterno: 112

Compilata da:

Costa Luca

Iscritto all'albo:

Geometri

Prov. Brescia

N. 3744

cheda n. 1

Scala 1:200

**PIANO INTERRATO**

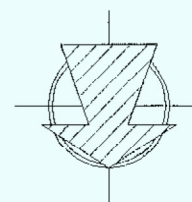
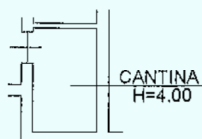

Catasto dei fabbricati - Situazione al 05/05/2015 - Comune di PADENGHE SUL GARDA (G213) - < Sezione Urbana: NCT Foglio: 11 Particella: 3 - Subalterno 112 >  
VIA DEL MOLINO piano: S1;

Ultima Planimetria in atti





Comune: PADERGHE SUL GARDA  
 Foglio: 11 SVII: A  
 Richiedente: GELFI M.  
 Scala originale: 1:1000  
 Dimensione cornice: 267.000 x 189.000 metri  
 5-Mag-2015 11:44  
 Prot. n. BS0104072/2015