

**Agenzia delle Entrate
CATASTO FABBRICATI
Ufficio Provinciale di
Brescia**

Dichiarazione protocollo n. BS0231181 del 13/12/2018

Planimetria di u.i.u. in Comune di Padenghe Sul Garda

Via Del Molino

civ. CM

Identificativi Catastali:

Sezione: NCT

Foglio: 11

Particella: 3

Subalterno: 130

Compilata da:
Cerutti Stefano

Iscritto all'albo:
Architetti

Prov. Brescia

N. 3395

Scheda n. 1

Scala 1:200

PIANO PRIMO

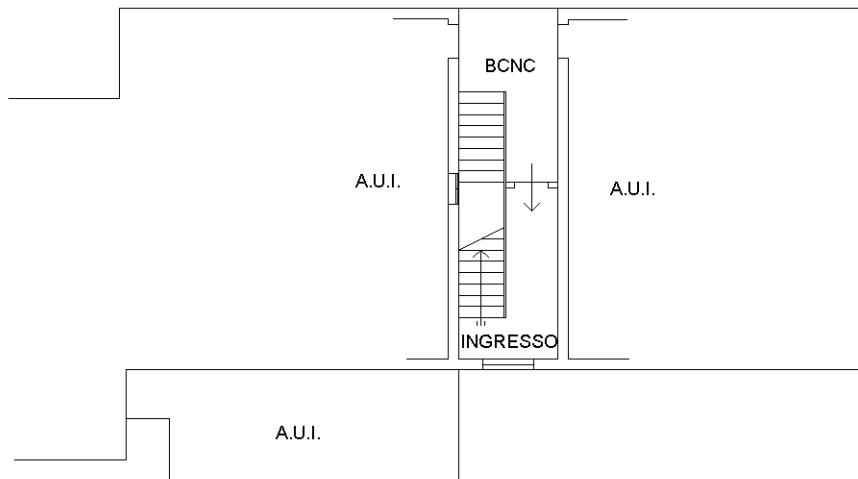

PIANO SECONDO

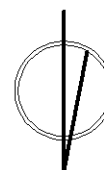
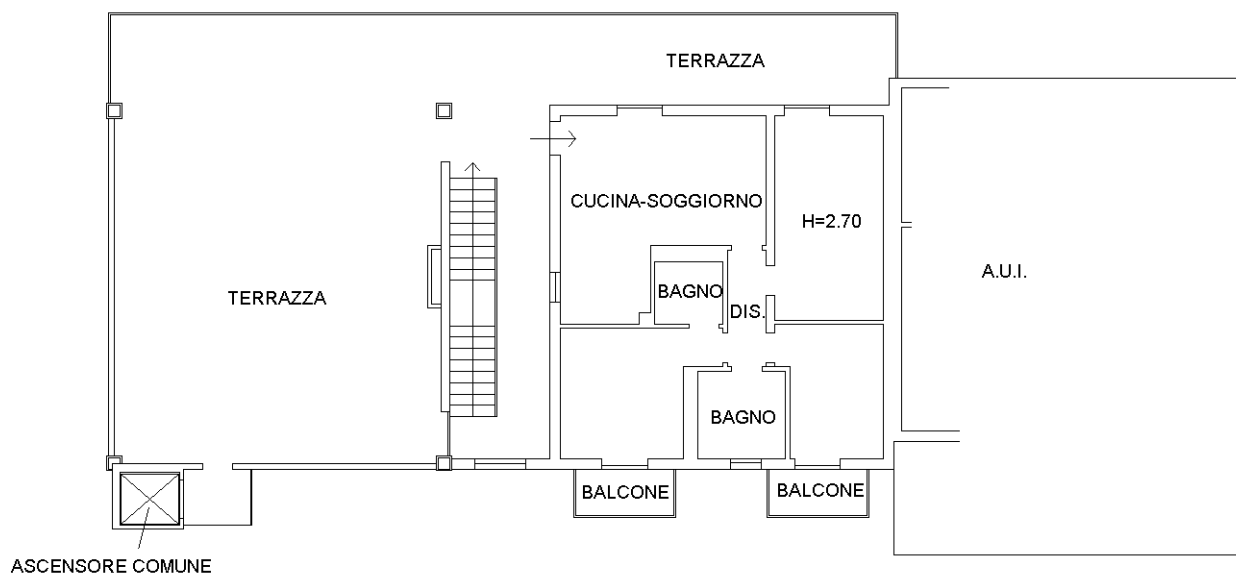

Ultima planimetria in atti

Catasto dei Fabbricati - Situazione al 14/04/2022 - Comune di PADENGHE SUL GARDA(G213) - < Sez. urbana NCT - Foglio 11 - Particella 3 - Subalterno 130 >
VIA DEL MOLINO n. CM Piano 1-2