

MODULARIO  
F. - Cat. 3. F. - 200



MINISTERO DELLE FINANZE

Mod. A (Nuovo Catasto Edilizio Urbano)

DIREZIONE GENERALE DEL CATASTO E DEI SERVIZI TECNICI ERARIALI

# NUOVO CATASTO EDILIZIO URBANO

(R. DECRETO-LEGGE 12 APRILE 1959, N. 50)

Lire  
50



## PIANO RIALZATO

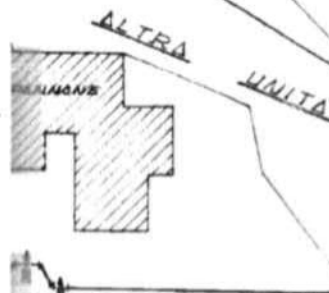
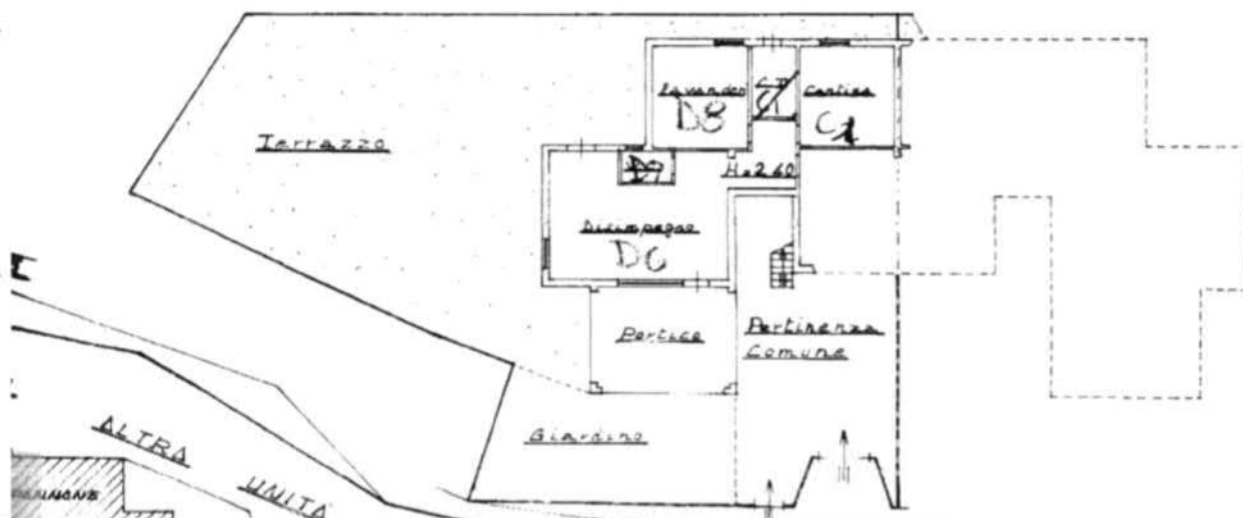

PROP. FERRELLI

## PIANO PRIMO

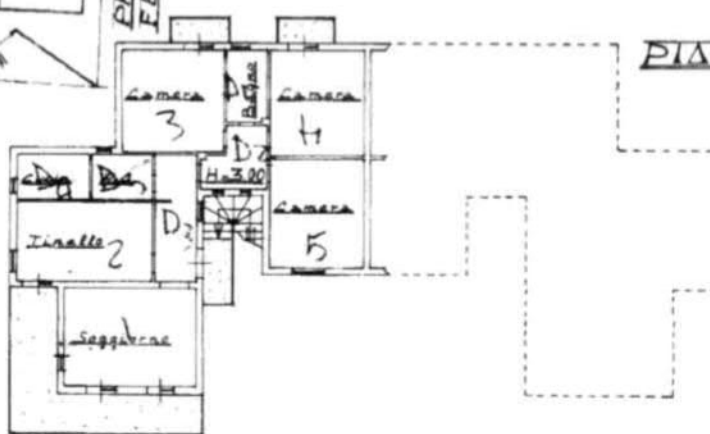

ORIENTAMENTO



SCALA DI 1:200

### SPAZIO RISERVATO PER LE ANNOTAZIONI D'UFFICIO

DATA 19-2-77  
 PROT. N° 542

Compilata dal Geometra  
 (Titolare, nome e cognome del titolare)  
**Vittorio CORSETTI**  
 Iscritto all'Albo dei Geometri  
 della Provincia di Brescia n° 944  
 DATA 14 Febbraio 77  
 Firma: *Stefano I. Corsetti*

Ultima planimetria in atti



MODULARIO  
F. - Col. S. F. - 2M

NUO

Planimetria dell'im  
Ditta F. B. Δ  
Allegata alla dichia

PLANIMETRIA 1:400

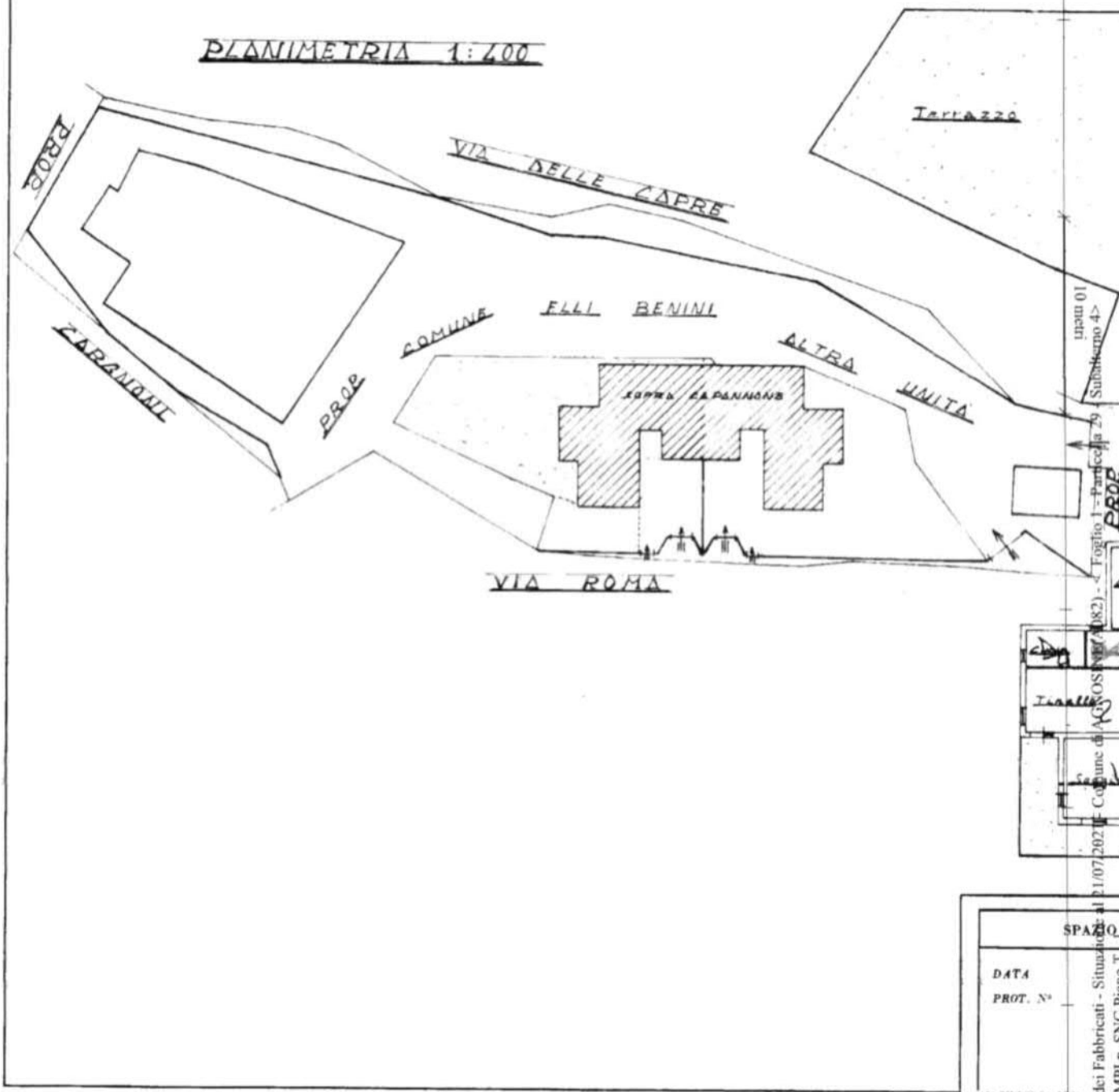

Ultima planimetria in atti

Data presentazione: 19/02/1977 - Data: 21/07/2021 - n. T323908 - Richiedente: MSSLSU73H69B157W

Totale schede: 2 - Formato di acquisizione: A3(297x420) - Formato stampa richiesto: A4(210x297)

Catasto dei Fabbricati - Situazione al  
VIA CAMPI n. SNC Piano T  
Firmato Da: PROVAGLIO SCIPIONE Emesso Da: ARUBAPECS.P.A. NG CA 3 Serial#: 3b43b75793f3815ced12ba6ecccab573d



MODULARIO  
F. - Cat. S. T. - 300



MINISTERO DELLE FINANZE  
DIREZIONE GENERALE DEL CATASTO E DEI SERVIZI TECNICI ERARIALI

Mod. A (Nuovo Catasto Edilizio Urbano)

Lire  
30

# NUOVO CATASTO EDILIZIO URBANO

(R. DECRETO-LEGGE 12 APRILE 1976, N. 652)

Planimetria di un'abitazione situata nel Comune di AGAZZO SINE Via ROMA



## PIANO RIALZATO

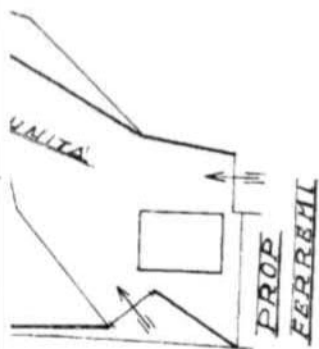
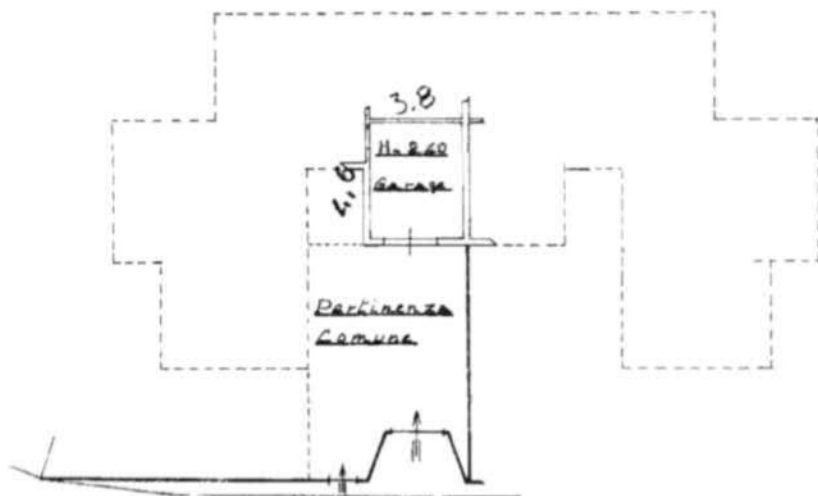

ORIENTAMENTO



SCALA DI 1:200

### SPAZIO RISERVATO PER LE ANNOTAZIONI D'UFFICIO

DATA	19.2.77
PROT. N°	5h3

Compilata dal Geometra  
 Vittorio CORSETTI  
 (Trib. nome e cognome del tecnico)  
 Iscritto all'Albo dei Geometri  
 della Provincia di BRESCIA n. 946  
 DATA 14 febbraio 77  
 Firma: *Geom. V. Corsetti*

Ultima planimetria in atti



MODULARIO  
F. - Cat. S. F. - 204

NUC

Planimetria dell'Imu  
Ditto F. B. Δ.  
Allegata alla dichia

PLANIMETRIA 1:400

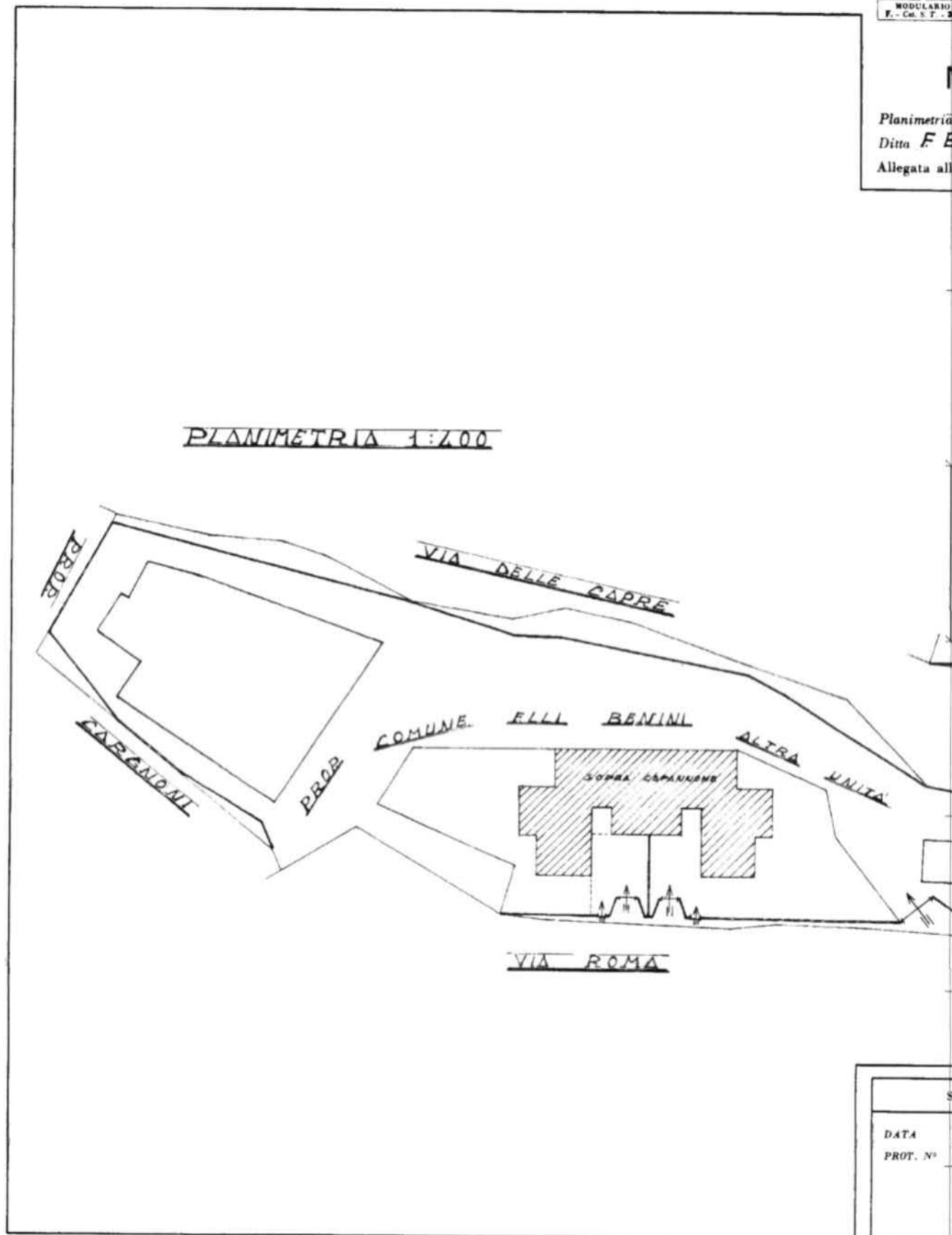

inanzi 01

Subalterno 2>

Foglio 1 - Particella 29 - Comune di VAGN(ESINE/A088)

SPAZIO 1

DATA  
PROT. N°

Catasto dei Fabbricati - Situazioni al  
VIA CAMPI n. SNC Pian

Firmato Da: PROVAGLIO SCIPIONE Emesso Da: ARUBAPEC S.P.A. NG CA 3 Serial#: 3b43b75793f3815ced12ba6ecccab573d

