

ELABORATO PLANIMETRICO
 Comune di Lumezzane
 Dimostrazione grafica dei subalterni

Compilato da: Venosta Enrico
 Sezione: NCT Foglio: 15

Iscritto all'albo: Geometri
 Particella: 227

Prov. Brescia
 Protocollo n. BS0257855 del 07/12/2017

N. 4689
 Scala 1 : 500

Agenzia delle Entrate
CATASTO FABBRICATI
 Ufficio provinciale di Brescia

PIANO 2° SEMINTERRATO

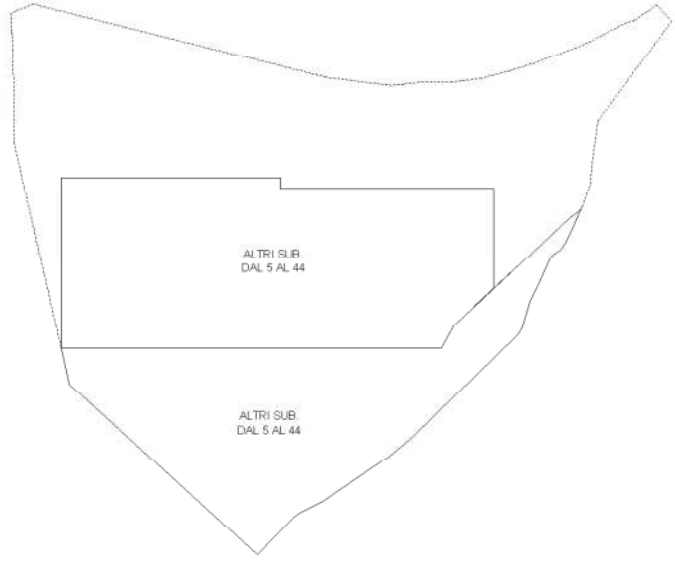

IL SOTTOSCRITTO TECNICO COMPILATORE
 RISPONDE ESCLUSIVAMENTE DEI SUBALTERNI
 DA LUI TRATTATI

PIANO PRIMO

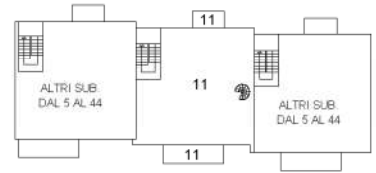

PIANO 1° SEMINTERRATO

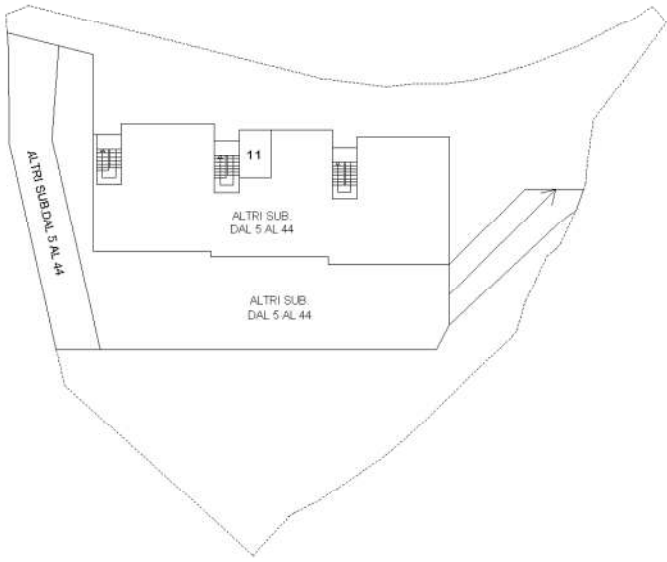

PIANO SECONDO



PIANO TERRA

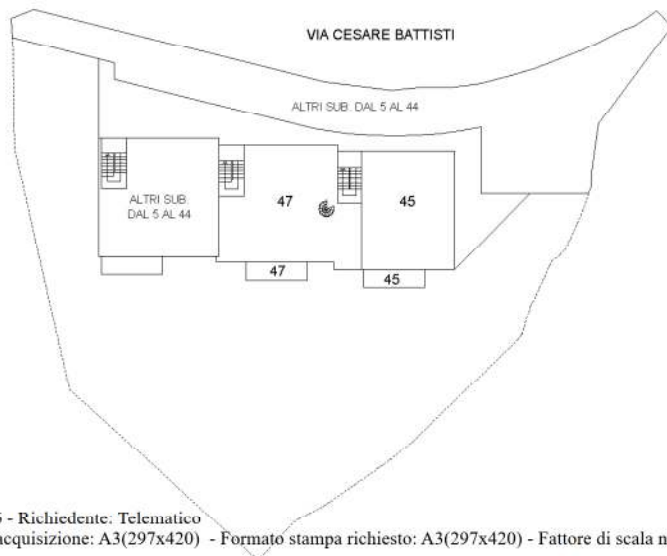

PIANO TERZO

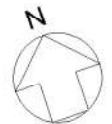

MODULARIO
F. rig. rand. 407



MINISTERO DELLE FINANZE
DIREZIONE GENERALE DEL CATASTO E DEI SS.TT.EE.
CATASTO EDILIZIO URBANO (RDL 13-4-1939, n. 652)

MOD. BN (CEU)

LIRE
250

Planimetria di u.i.u. in Comune di LUMEZZANE via C. BATTISTI civ.

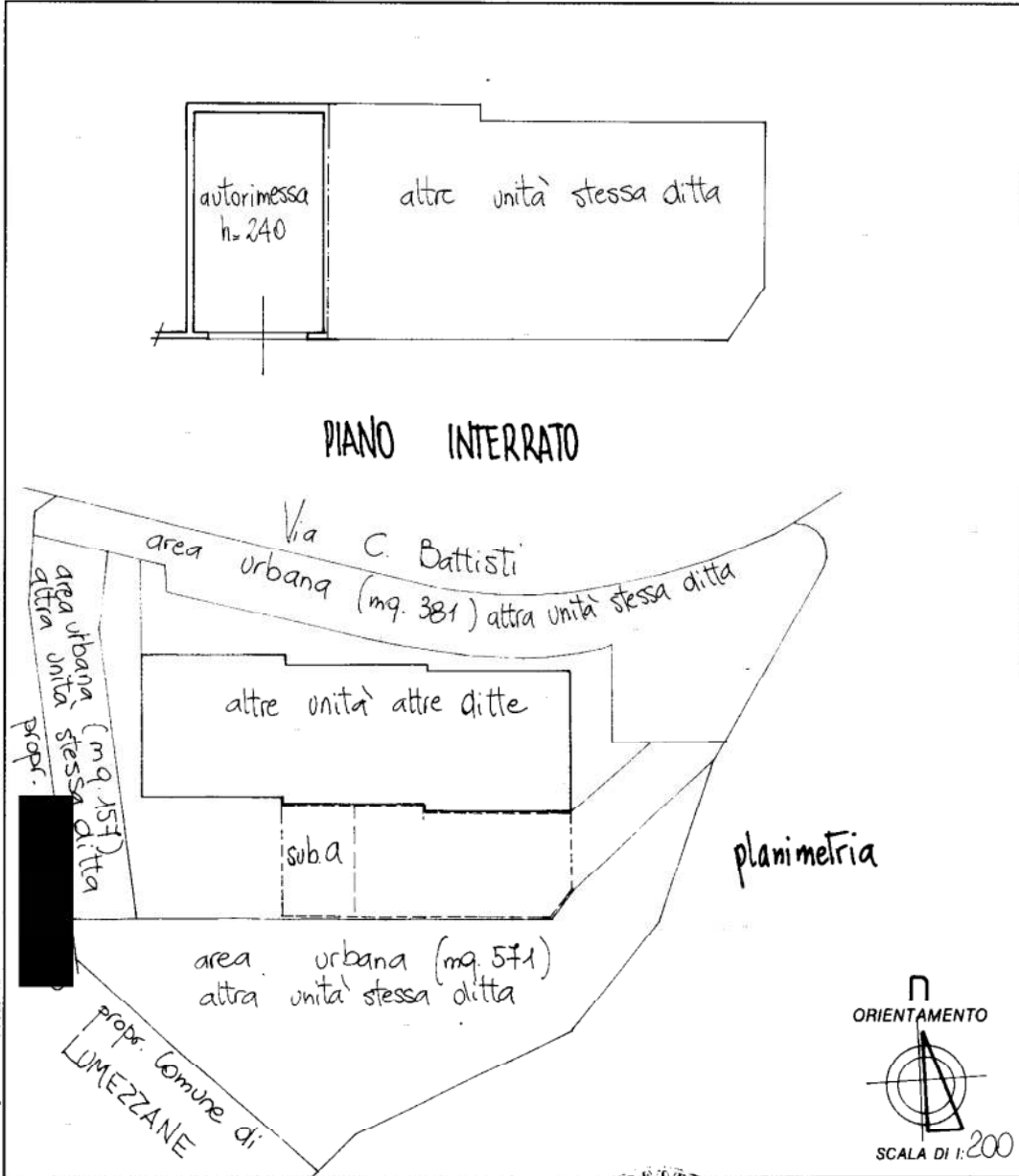

Penna - stilografica e biro auto. Stilo - PV

Dichiarazione di N.C.
 Denuncia di variazione
 Identificativi catastali
 F.
 sub. a

Completata dal
 Geom. Di BENEDETTO PANGELO
 iscritto all'albo dei GEOMETRI
 della provincia di BRESCIA n. 2157
 data 30/01/1991 Firma [Signature]

RISERVATO ALL'UFFICIO
1995